

Osadnictwo kultury pucharów lejkowatych

Settlement of the Funnel Beaker culture

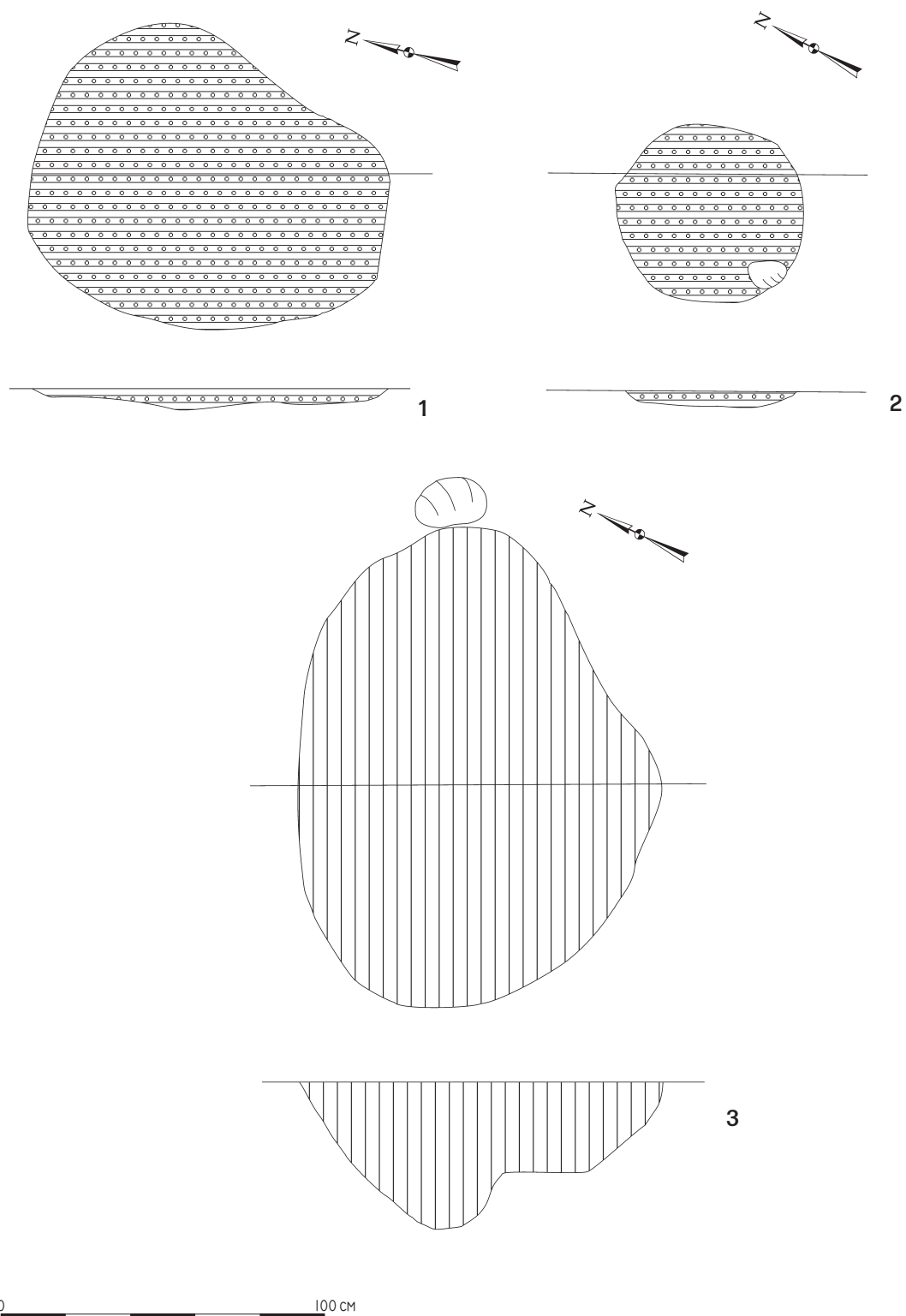

Tablica 47. Redecz Krukowy, stan. 20, pow. Włocławek, woj. kujawsko-pomorskie. Plany i profile obiektów, skupienie 1. 1: obiekt 27, odcinek 80; 2: obiekt 28, odcinek 80; 3: obiekt 29, odcinek 72.

Plate 47. Redecz Krukowy, site 20, district of Włocławek, province of Kuyavia-Pomerania. Plans and cross-sections of features, cluster 1. 1: feature 27, section 80; 2: feature 28, section 80; 3: feature 29, section 72.

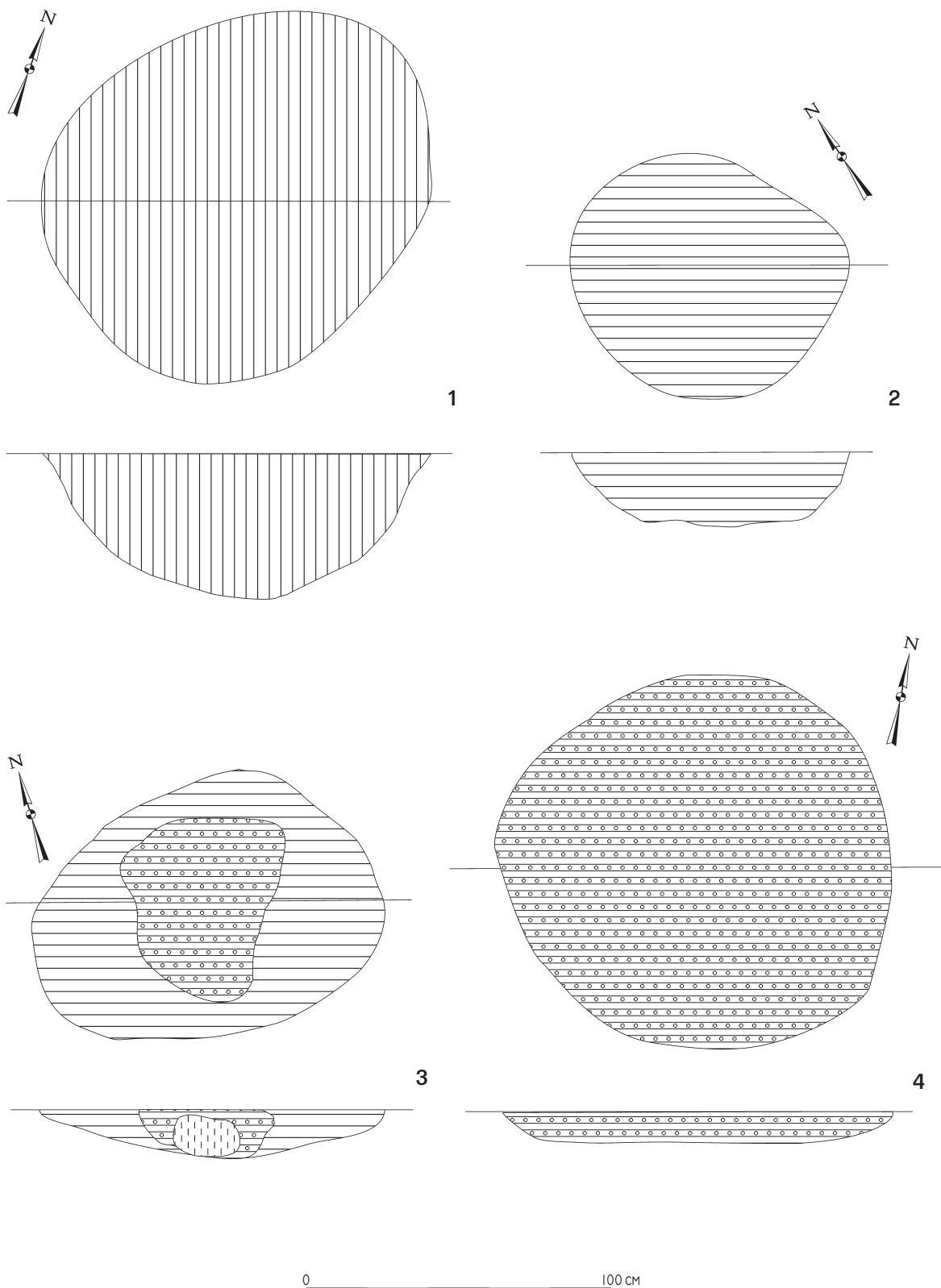

Tablica 48. Redecz Krukowy, stan. 20, pow. Włocławek, woj. kujawsko-pomorskie. Plany i profile obiektów, skupienie 2. 1: obiekt 2, odcinek 16; 2: obiekt 4, odcinek 9/11; 3: obiekt 6, odcinek 30; 4: obiekt 7, odcinek 30.

Plate 48. Redecz Krukowy, site 20, district of Włocławek, province of Kuyavia-Pomerania. Plans and cross-sections of features, cluster 2. 1: feature 2, section 16; 2: feature 4, section 9/11; 3: feature 6, section 30; 4: feature 7, section 30.

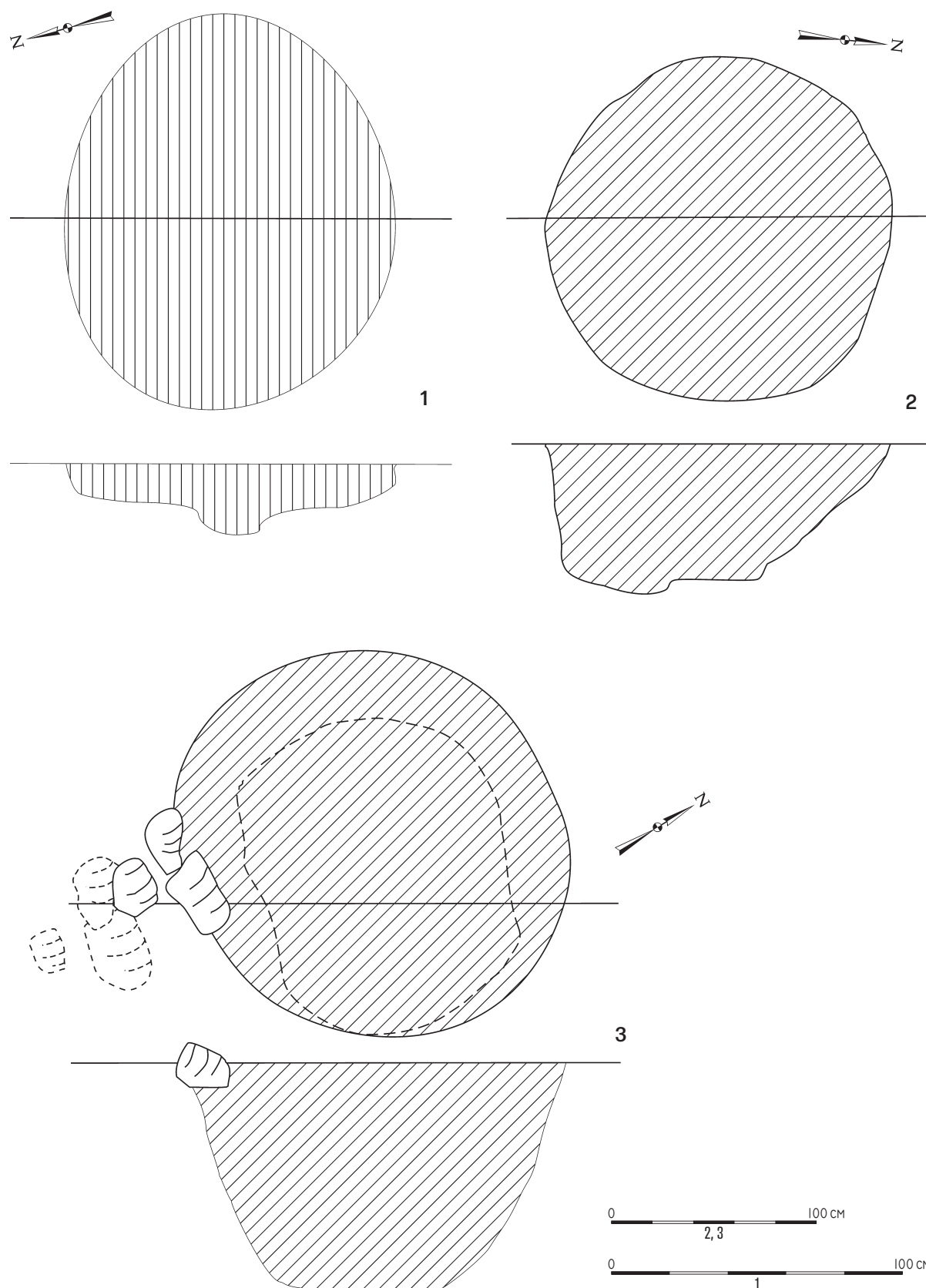

Tablica 49. Redecz Krukowy, stan. 20, pow. Włocławek, woj. kujawsko-pomorskie. Plany i profile obiektów, skupienie 2 i 3. 1: obiekt 10, odcinek 25; 2: obiekt 20, odcinek 57; 3: obiekt 17, odcinek 94.

Plate 49. Redecz Krukowy, site 20, district of Włocławek, province of Kuyavia-Pomerania. Plans and cross-sections of features, clusters 2 and 3. 1: feature 10, section 25; 2: feature 20, section 57; 3: feature 17, section 94.

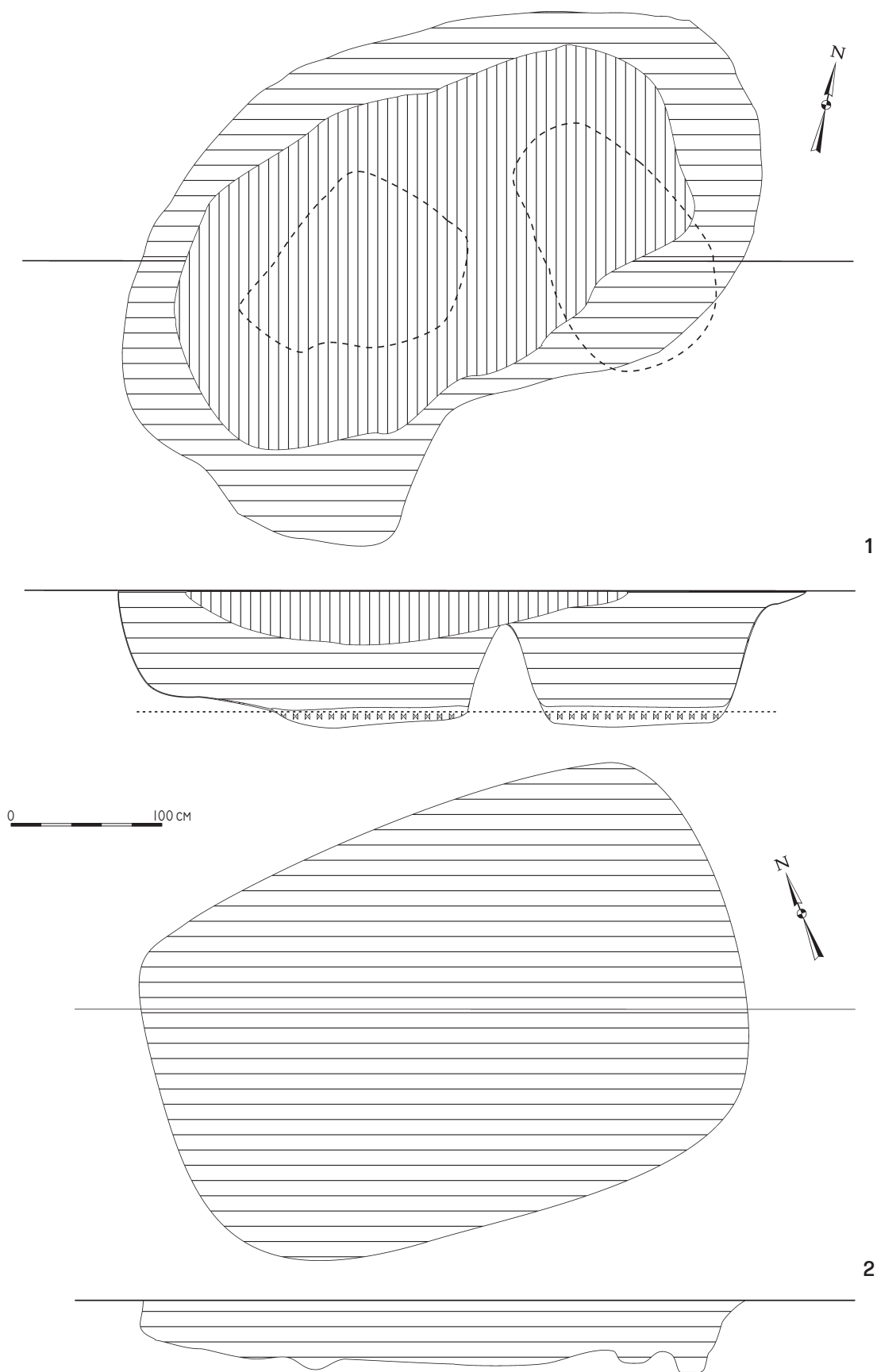

Tablica 50. Redecz Krukowy, stan. 20, pow. Włocławek, woj. kujawsko-pomorskie. Plany i profile obiektów, skupienie 3. 1: obiekt 16, odcinek 78/94/98/104; 2: obiekt 21, odcinek 56/57/67/68.

Plate 50. Redecz Krukowy, site 20, district of Włocławek, province of Kuyavia-Pomerania. Plans and cross-sections of features, cluster 3. 1: feature 16, section 78/94/98/104; 2: feature 21, section 56/57/67/68.

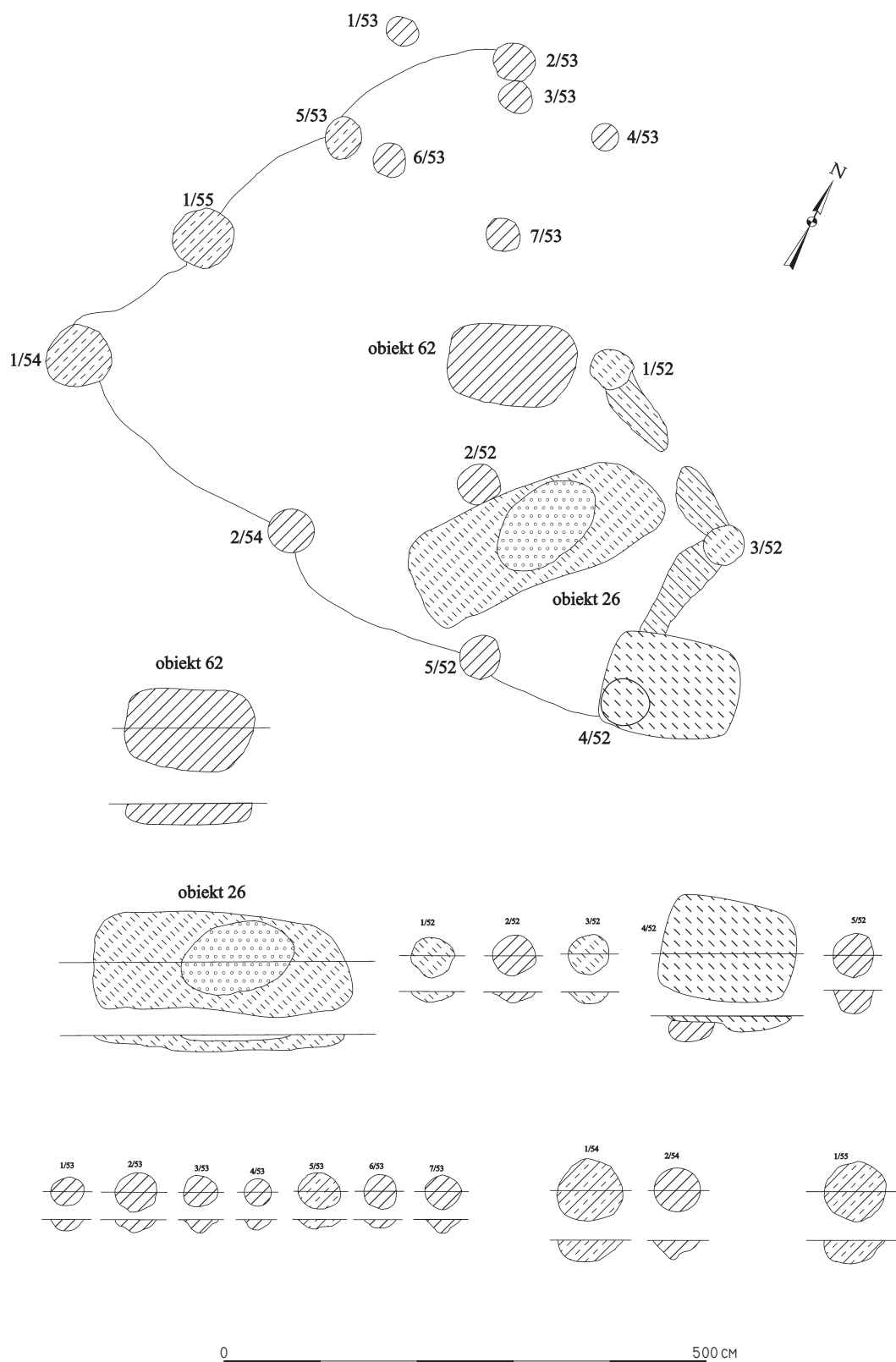

Tablica 51. Redecz Krukowy, stan. 20, pow. Włocławek, woj. kujawsko-pomorskie. Plany i profile obiektów, skupienie 3. Budynek kultury pucharów lejkowatych.

Plate 51. Redecz Krukowy, site 20, district of Włocławek, province of Kuyavia-Pomerania. Plans and cross-sections of features, cluster 3. Building of the Funnel Beaker culture.

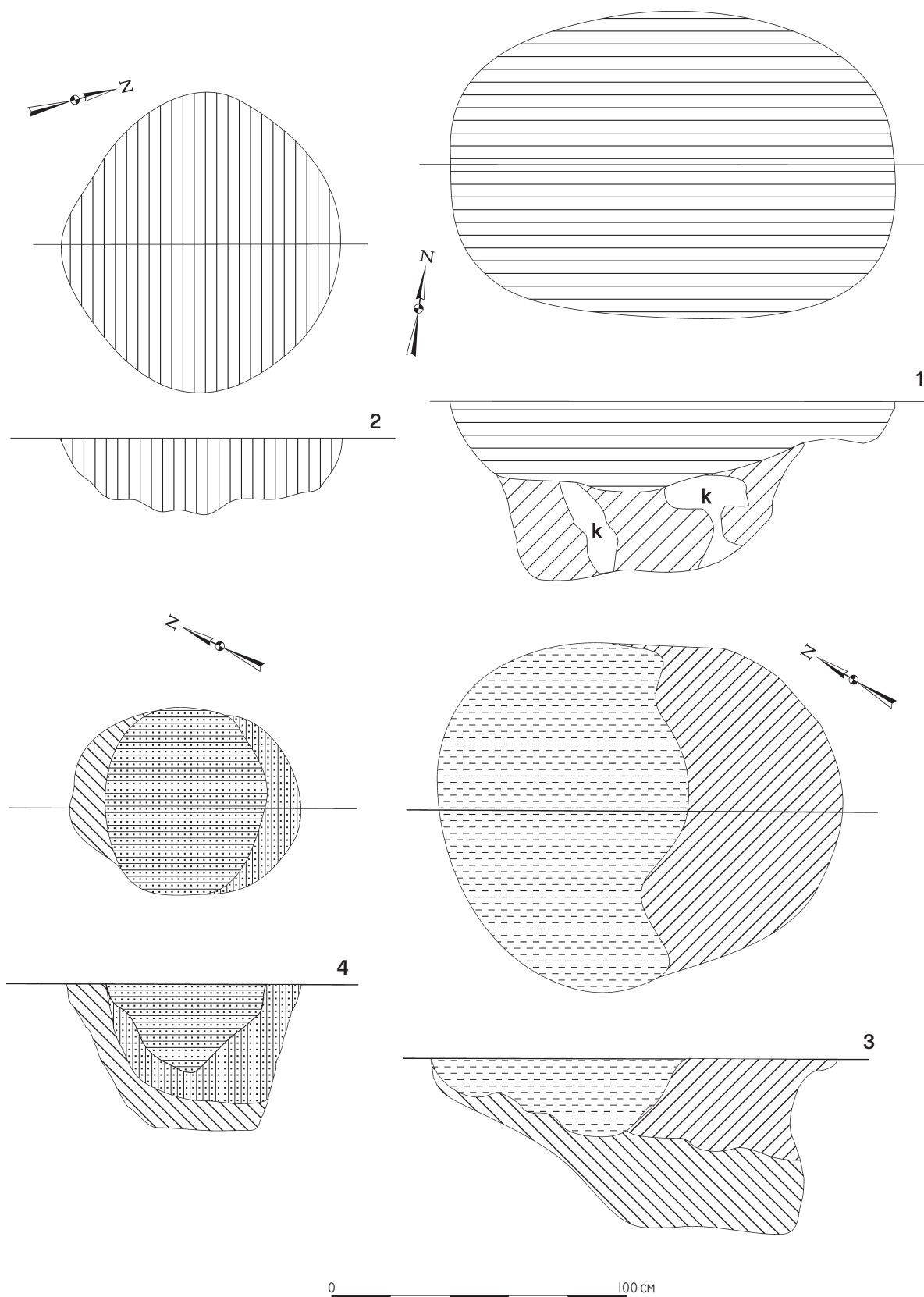

Tablica 52. Redecz Krukowy, stan. 20, pow. Włocławek, woj. kujawsko-pomorskie. Plany i profile obiektów, skupienie 3. 1: obiekt 39, odcinek 130; 2: obiekt 22, odcinek 68; 3: obiekt 36, odcinek 157; 4: obiekt 32, odcinek 151.

Plate 52. Redecz Krukowy, site 20, district of Włocławek, province of Kuyavia-Pomerania. Plans and cross-sections of features, clusters 3. 1: feature 39, section 130; 2: feature 22, section 68; 3: feature 36, section 157; 3: feature 32, section 151.

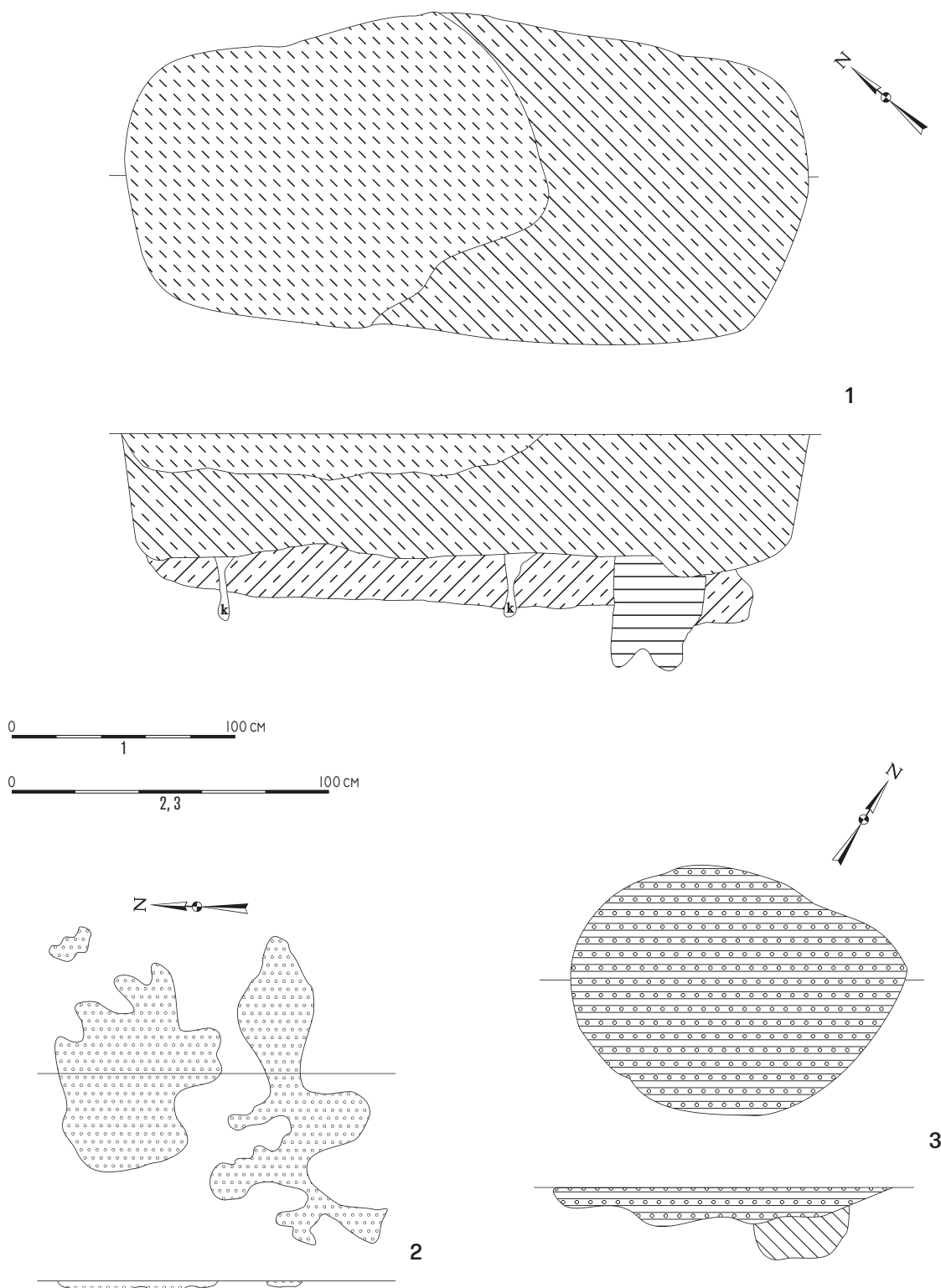

Tablica 53. Redecz Krukowy, stan. 20, pow. Włocławek, woj. kujawsko-pomorskie. Plany i profile obiektów, skupienie 4. 1: obiekt 51, odcinek 204; 2: obiekt 56, odcinek 217; 3: obiekt 55, odcinek 219.

Plate 53. Redecz Krukowy, site 20, district of Włocławek, province of Kuyavia-Pomerania. Plans and cross-sections of features, cluster 4. 1: feature 51, section 204; 2: feature 56, section 217; 3: feature 55, section 219.

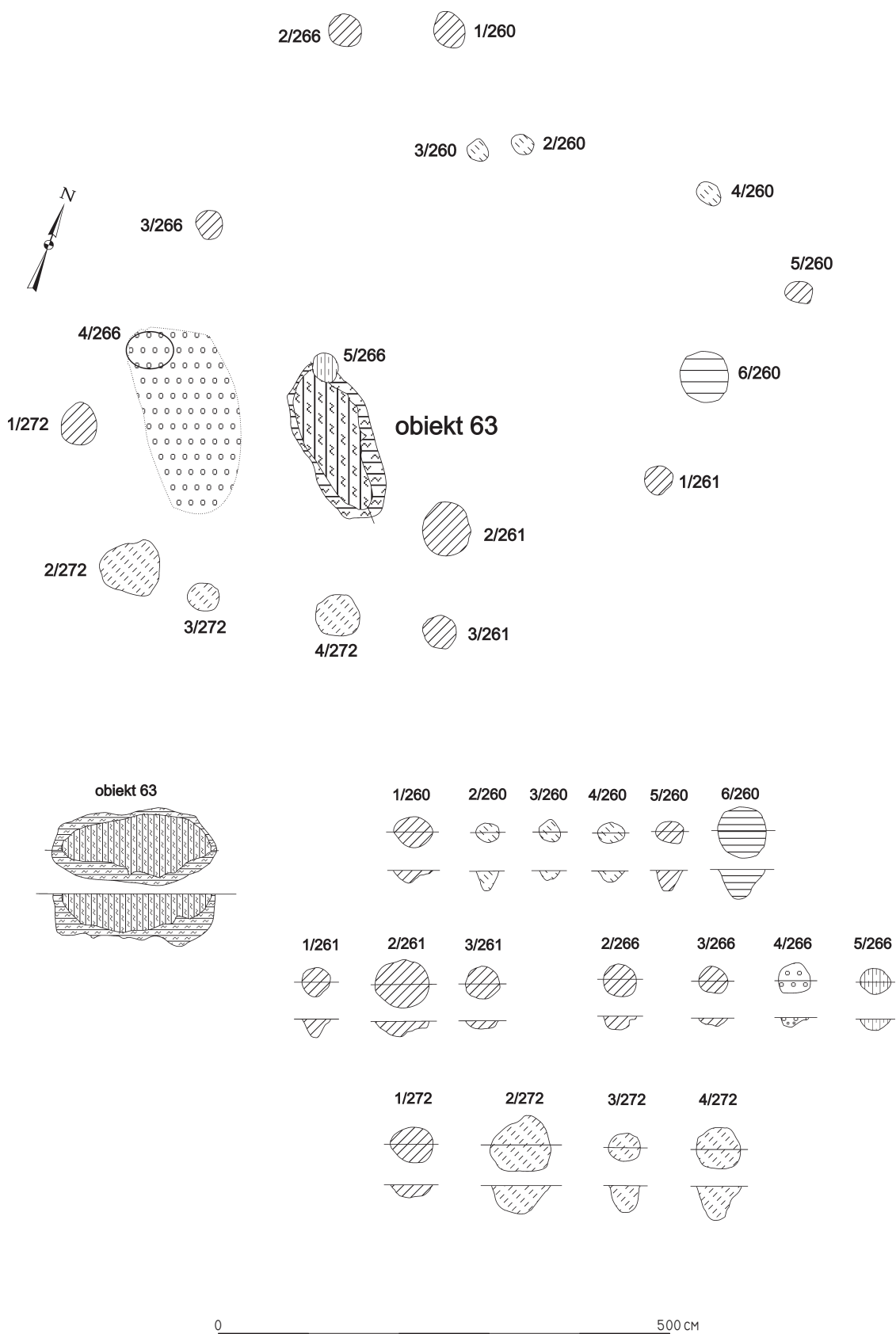

Tablica 54. Redecz Krukowy, stan. 20, pow. Włocławek, woj. kujawsko-pomorskie. Plany i profile obiektów, skupienie 5. Budynek kultury pucharów lejkowatych:

Plate 54. Redecz Krukowy, site 20, district of Włocławek, province of Kuyavia-Pomerania. Plans and cross-sections of features, cluster 5. Building of the Funnel Beaker culture.

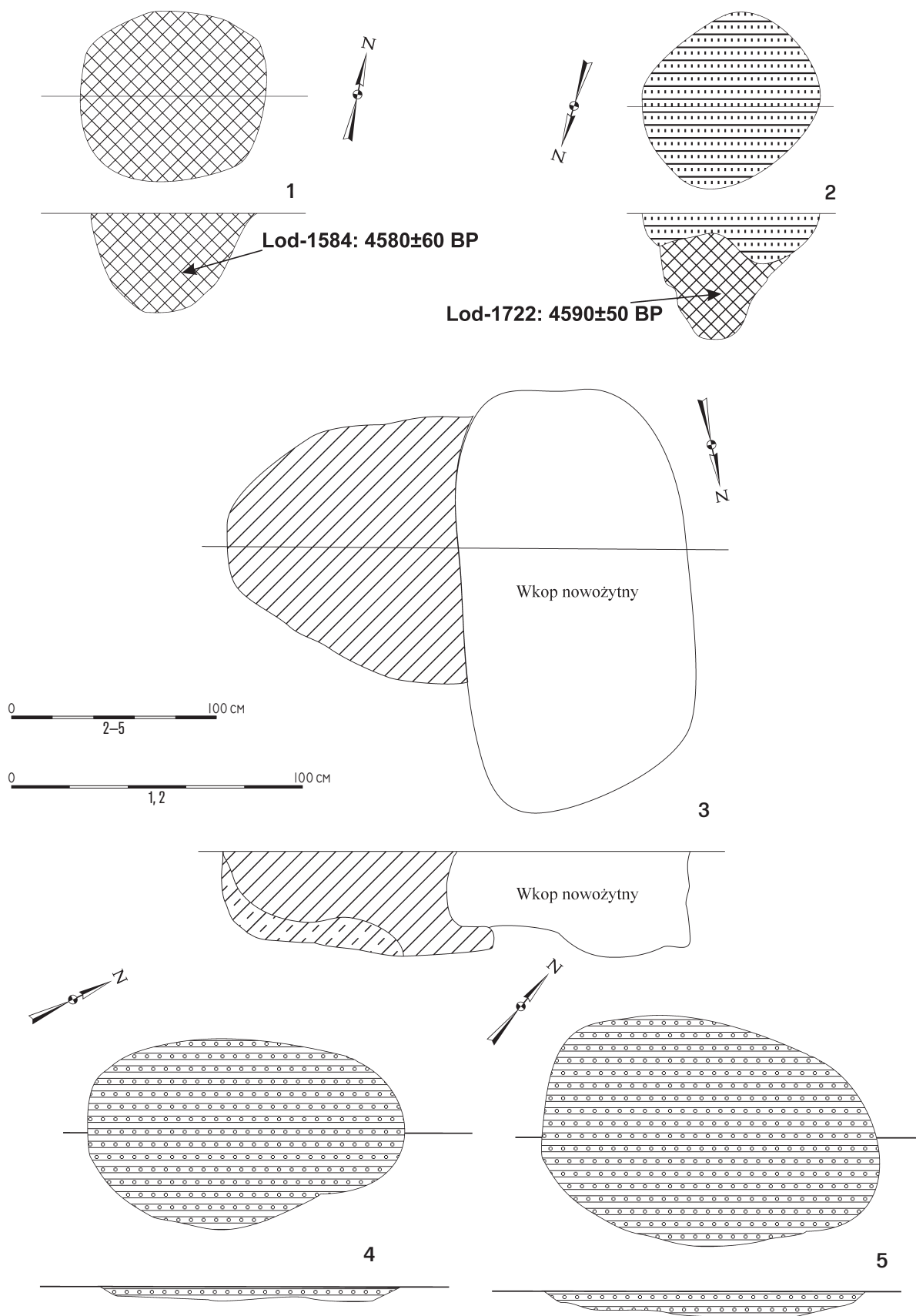

Tablica 55. Redecz Krukowy, stan. 20, pow. Włocławek, woj. kujawsko-pomorskie. Plany i profile obiektów, skupienie 5. 1: obiekt 42, odcinek 213; 2: obiekt 81, odcinek 213/232; 3: obiekt 70, odcinek 243; 4: obiekt 74, odcinek 288; 5: obiekt 73, odcinek 279.

Plate 55. Redecz Krukowy, site 20, district of Włocławek, province of Kuyavia-Pomerania. Plans and cross-sections of features, cluster 5. 1: feature 42, section 213; 2: feature 81, section 213/232; 3: feature 70, section 243; 4: feature 74, section 288; 5: feature 73, section 279.

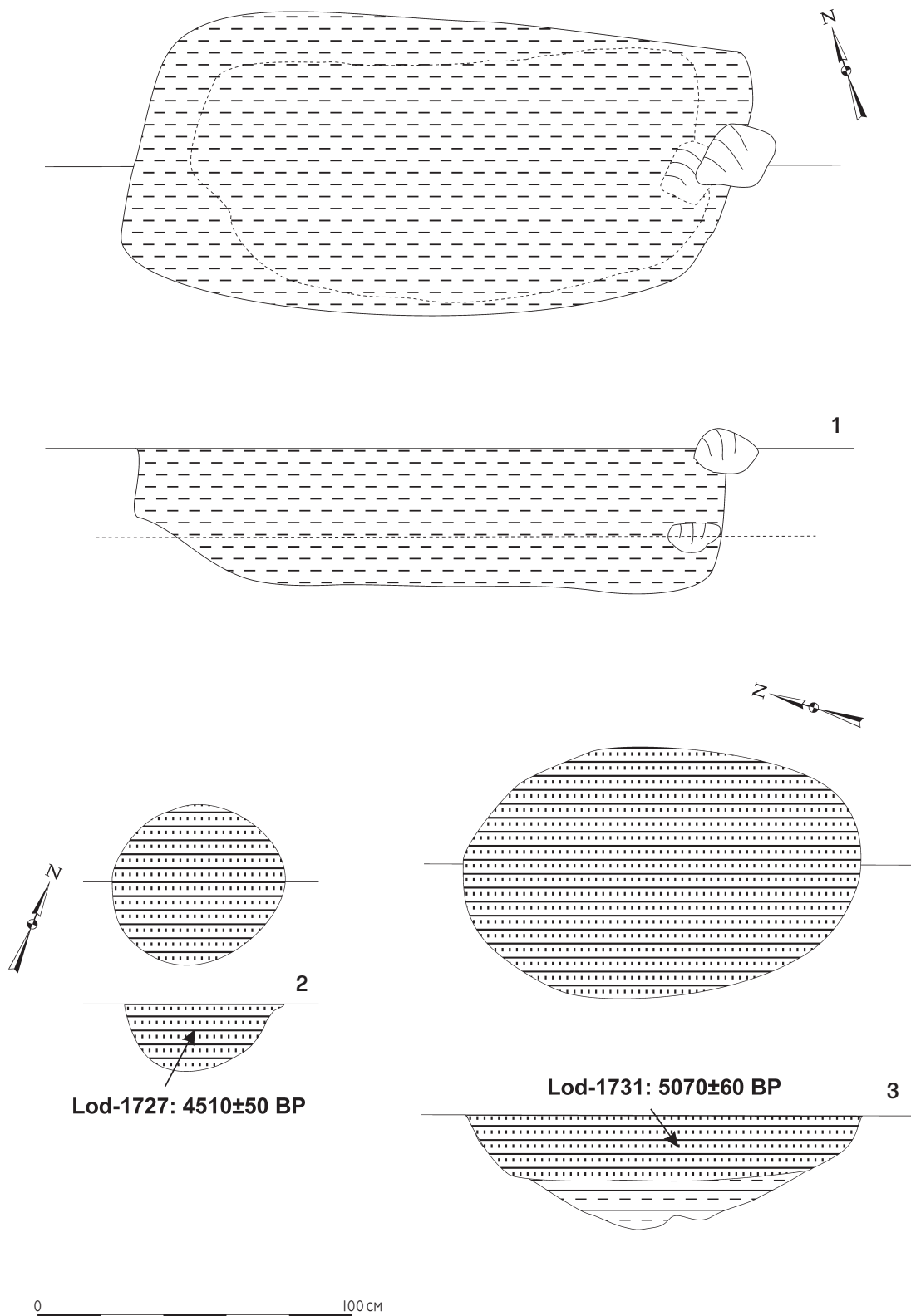

Tablica 56. Redecz Krukowy, stan. 20, pow. Włocławek, woj. kujawsko-pomorskie. Plany i profile obiektów, skupienie 6. 1: obiekt 72, odcinek 278; 2: obiekt 82, odcinek 278; 3: obiekt 84, odcinek 297.

Plate 56. Redecz Krukowy, site 20, district of Włocławek, province of Kuyavia-Pomerania. Plans and cross-sections of features, cluster 6. 1: feature 72, section 278; 2: feature 82, section 278; 3: feature 84, section 297.

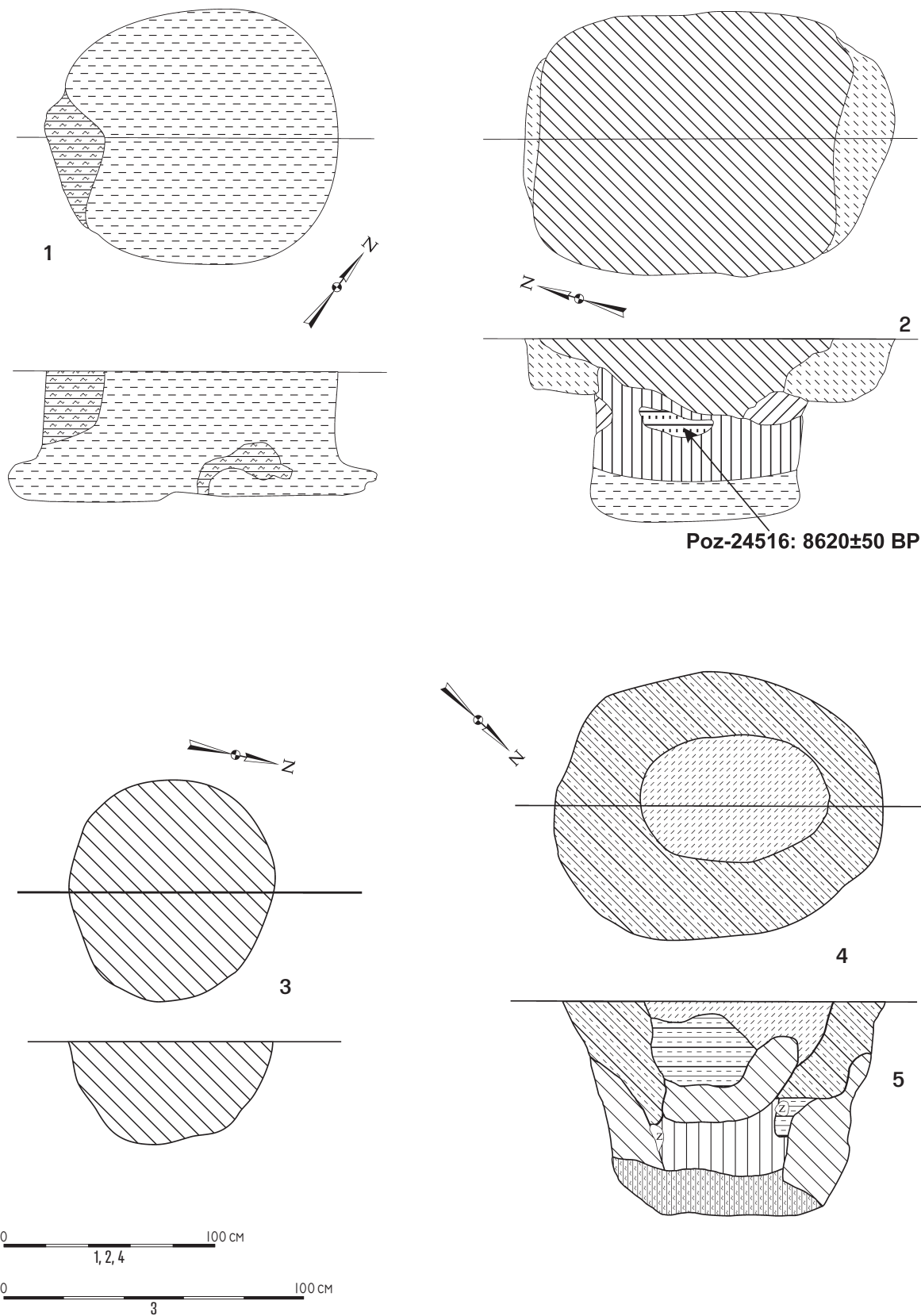

Tablica 57. Redecz Krukowy, stan. 20, pow. Włocławek, woj. kujawsko-pomorskie. Plany i profile obiektów z obszaru spoza skupień. 1: obiekt 9, odcinek 7; 2: obiekt 15, odcinek 118; 3: obiekt 47, odcinek 135; 4: obiekt 59, odcinek 255.

Plate 57. Redecz Krukowy, site 20, district of Włocławek, province of Kuyavia-Pomerania. Plans and cross-sections of features found outside the clusters. 1: feature 9, section 7; 2: feature 15, section 118; 3: feature 47, section 135; 4: feature 59, section 255.

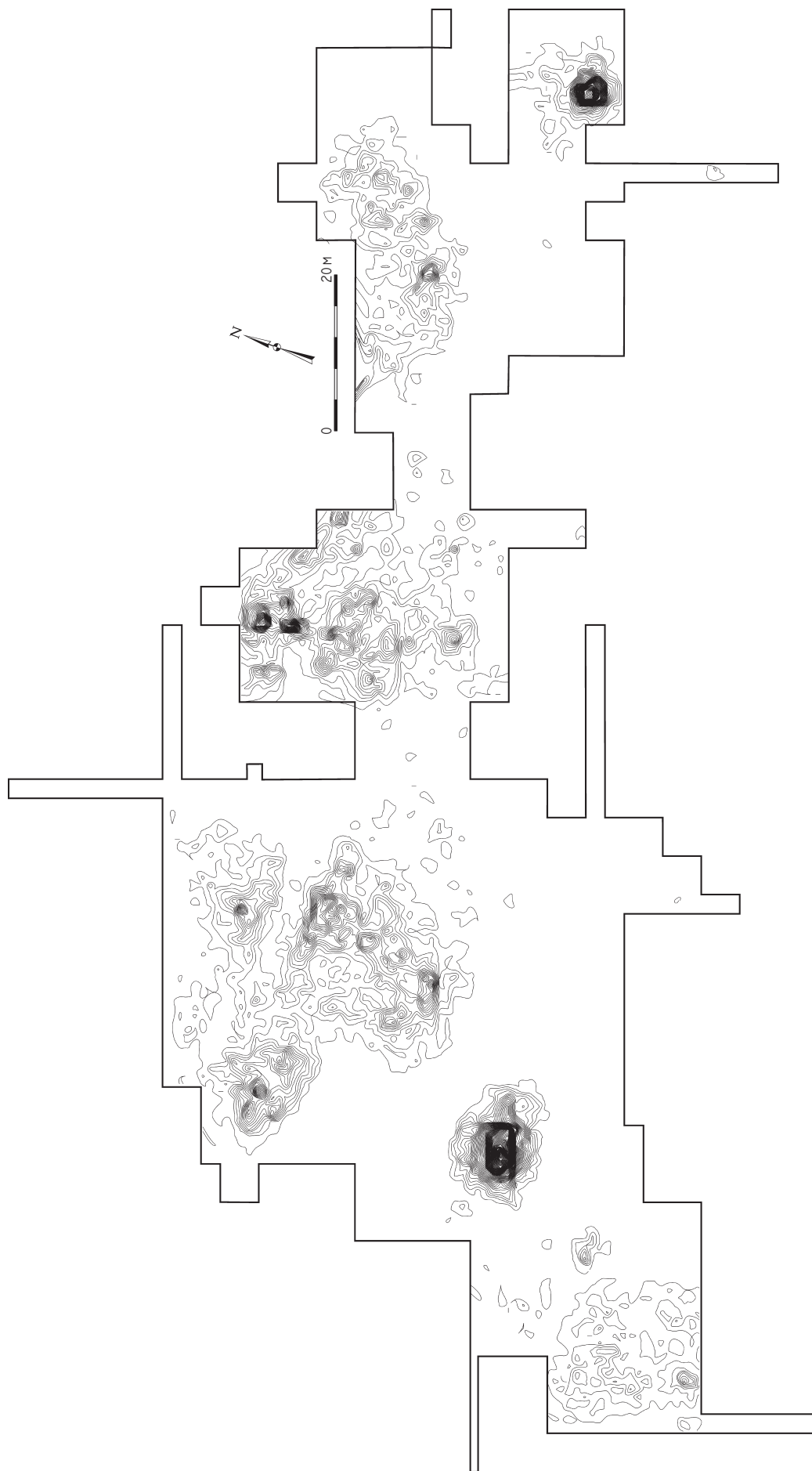

Tablica 58. Redecz Krukowy, stan. 20, pow. Włocławek, woj. kujawsko-pomorskie. Rozkład przestrzenny ceramiki KPL zinwentaryzowanej w ramach planigrafii, wyrys wykonany z dokładnością do 1 m² z zastosowaniem „warstwicy” o wartości 5 fragmentów naczyń.

Plate 58. Redecz Krukowy, site 20, district of Włocławek, province of Kuyavia-Pomerania. Spatial distribution of the pottery of the Funnel Beaker culture marked on a plan with up to 1 square metre accuracy, with contour lines equal 5 vessel fragments.

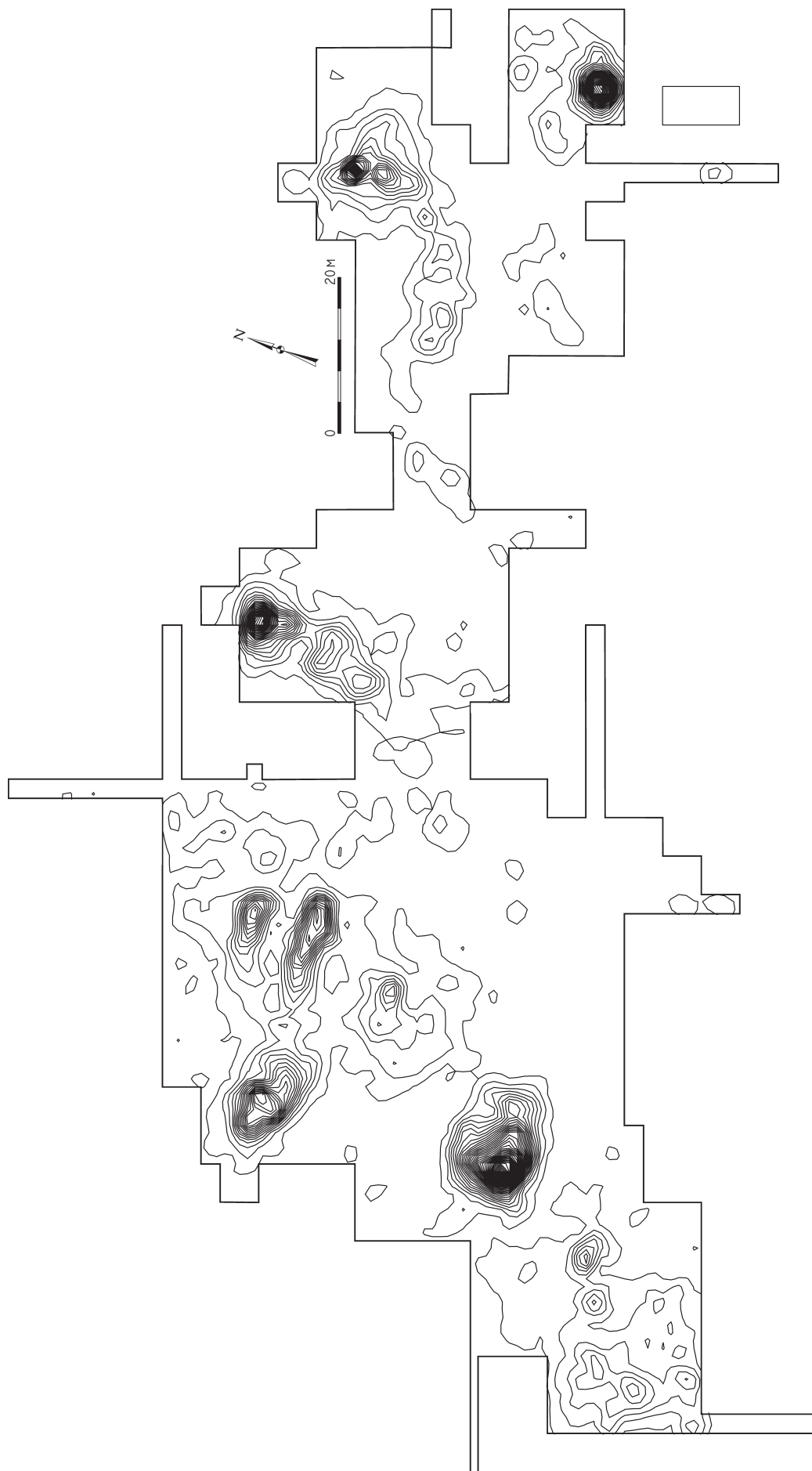

Tablica 59. Redecz Krukowy, stan. 20, pow. Włocławek, woj. kujawsko-pomorskie. Rozkład przestrzenny ceramiki KPL odkrytej w I warstwie mechanicznej, wyrys wykonany z dokładnością do 1 m² z zastosowaniem „warstwicy” o wartości 2 fragmentów naczyń.

Plate 59. Redecz Krukowy, site 20, district of Włocławek, province of Kuyavia-Pomerania. Spatial distribution of the pottery of the Funnel Beaker culture unearthed in mechanical layer I, marked on a plan with up to 1 square metre accuracy, with contour lines equal 2 vessel fragments.

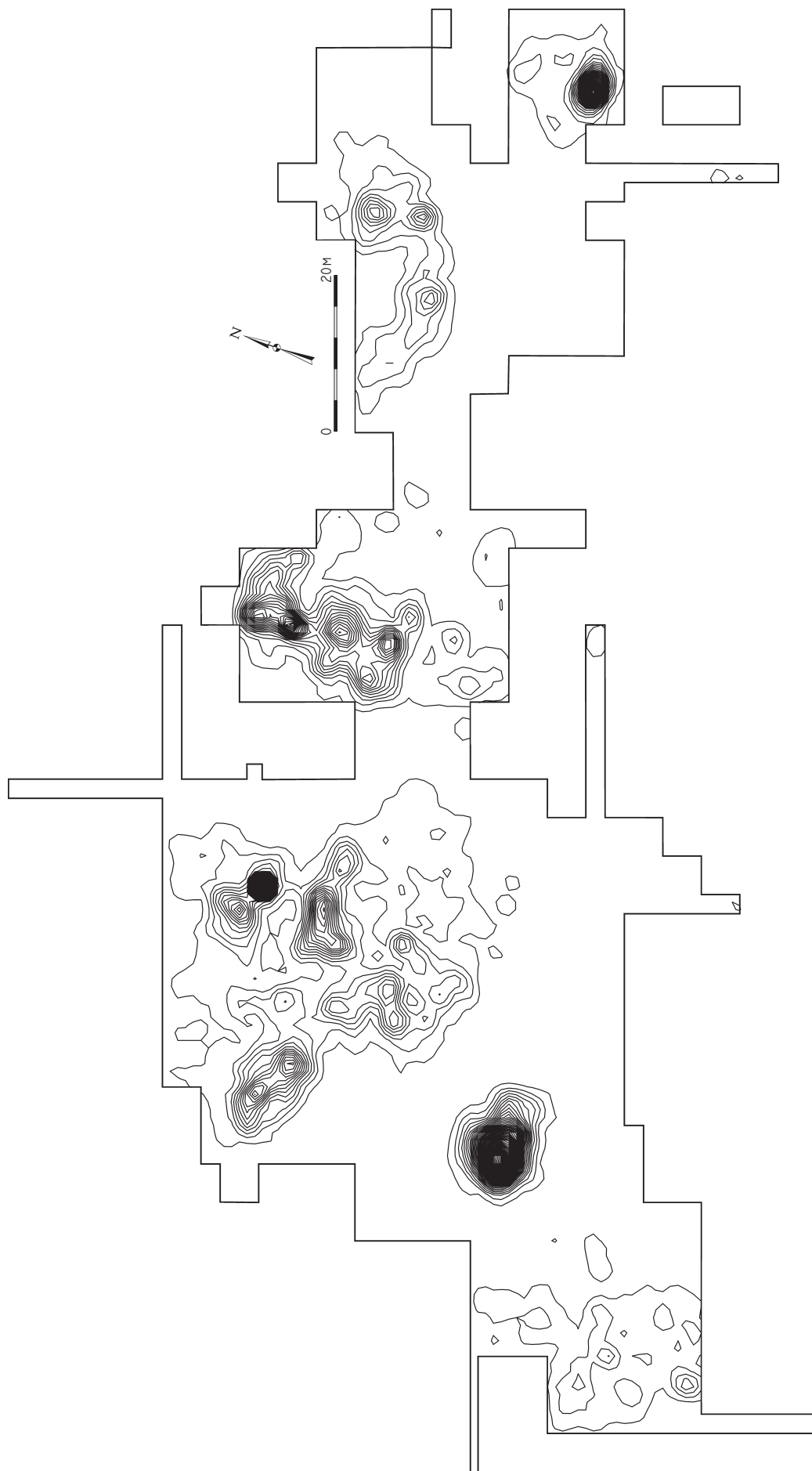

Tablica 60. Redecz Krukowy, stan. 20, pow. Włocławek, woj. kujawsko-pomorskie. Rozkład przestrzenny ce-
ramiki KPL odkrytej w II warstwie mechanicznej, wyrys wykonany z dokładnością do 1 m² z zastosowaniem
„warstwicy” o wartości 2 fragmentów naczyń.

Plate 60. Redecz Krukowy, site 20, district of Włocławek, province of Kuyavia-Pomerania. Spatial distribu-
tion of the pottery of the Funnel Beaker culture unearthed in mechanical layer II, marked on a plan with up
to 1 square metre accuracy, with contour lines equal 2 vessel fragments.

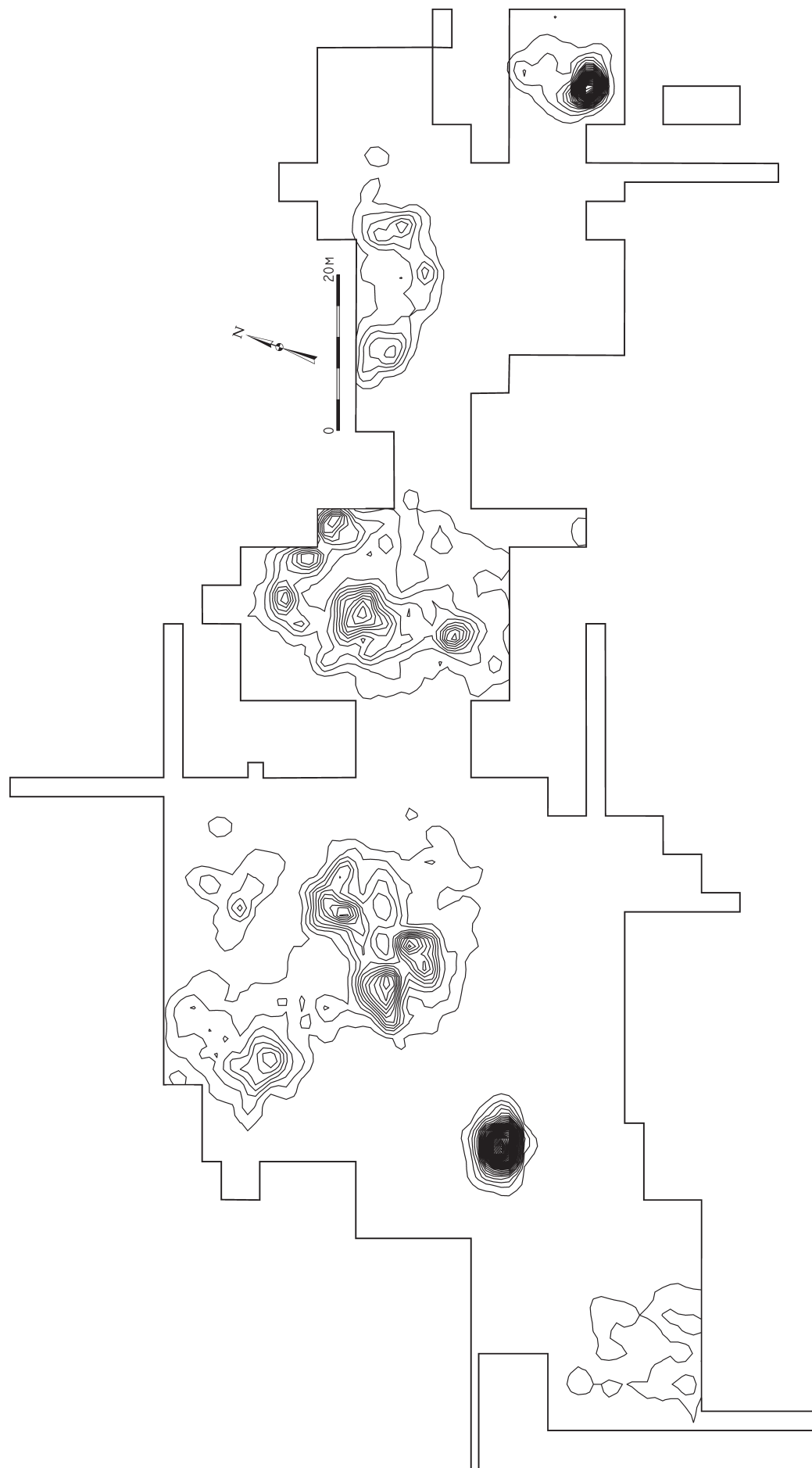
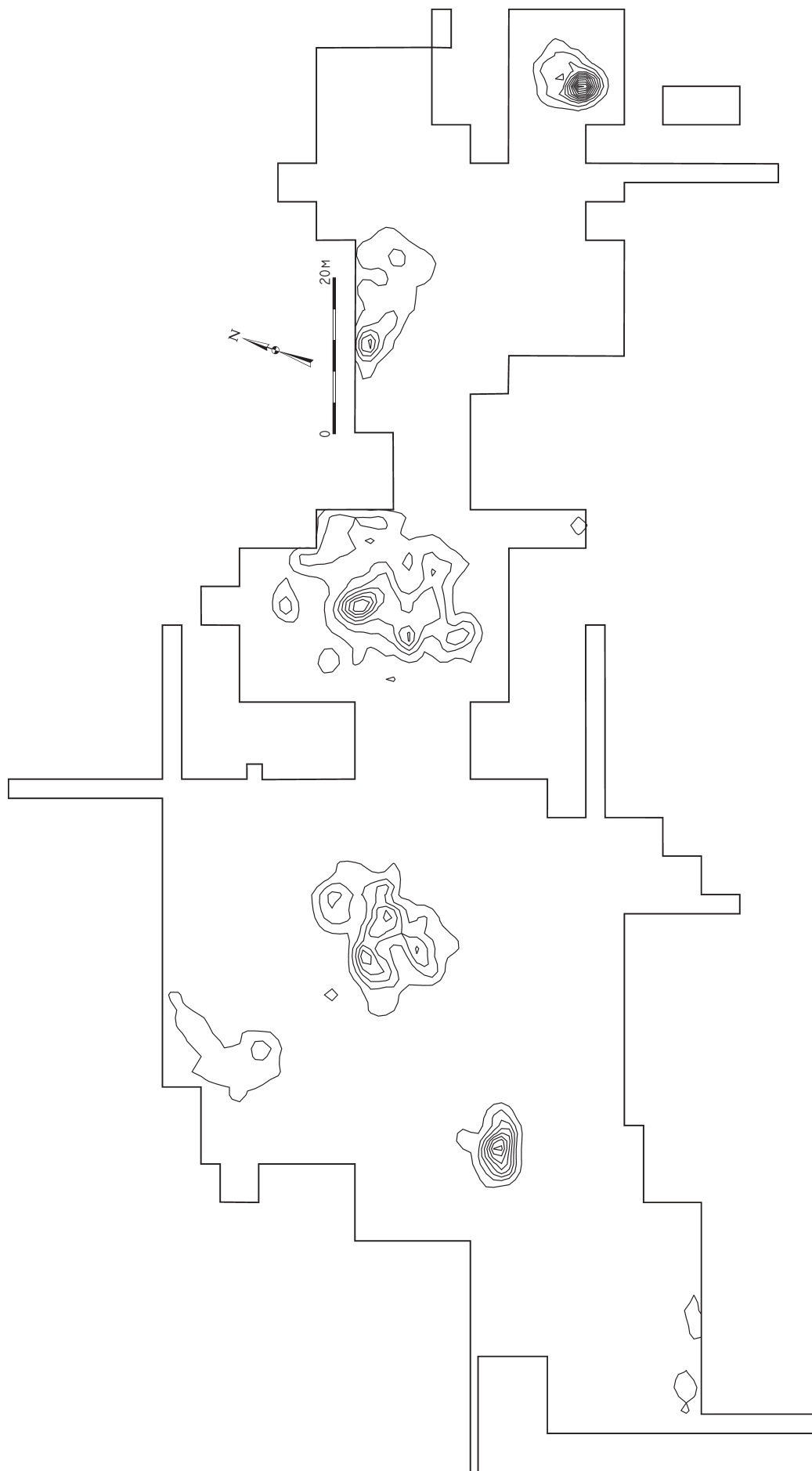

Plate 61. Redecz Krukowy, site 20, district of Włocławek, province of Kuyavia-Pomerania. Spatial distribution of the pottery of the Funnel Beaker culture unearthed in mechanical layer III, marked on a plan with up to 1 square metre accuracy, with contour lines equal 2 vessel fragments.

Tablica 61. Redecz Krukowy, stan. 20, pow. Włocławek, woj. kujawsko-pomorskie. Rozkład przestrzenny ceramiki KPL odkrytej w III warstwie mechanicznej, wyrys wykonany z dokładnością do 1 m² z zastosowaniem „warstwicz” o wartości 2 fragmentów naczyń.



Tablica 62. Redecz Krukowy, stan. 20, pow. Włocławek, woj. kujawsko-pomorskie. Rozkład przestrzenny ceramiki KPL odkrytej w IV warstwie mechanicznej, wyrys wykonany z dokładnością do 1 m² z zastosowaniem „warstwicy” o wartości 2 fragmentów naczyń.

Plate 62. Redecz Krukowy, site 20, district of Włocławek, province of Kuyavia-Pomerania. Spatial distribution of the pottery of the Funnel Beaker culture unearthed in mechanical layer IV, marked on a plan with up to 1 square metre accuracy, with contour lines equal 2 vessel fragments.

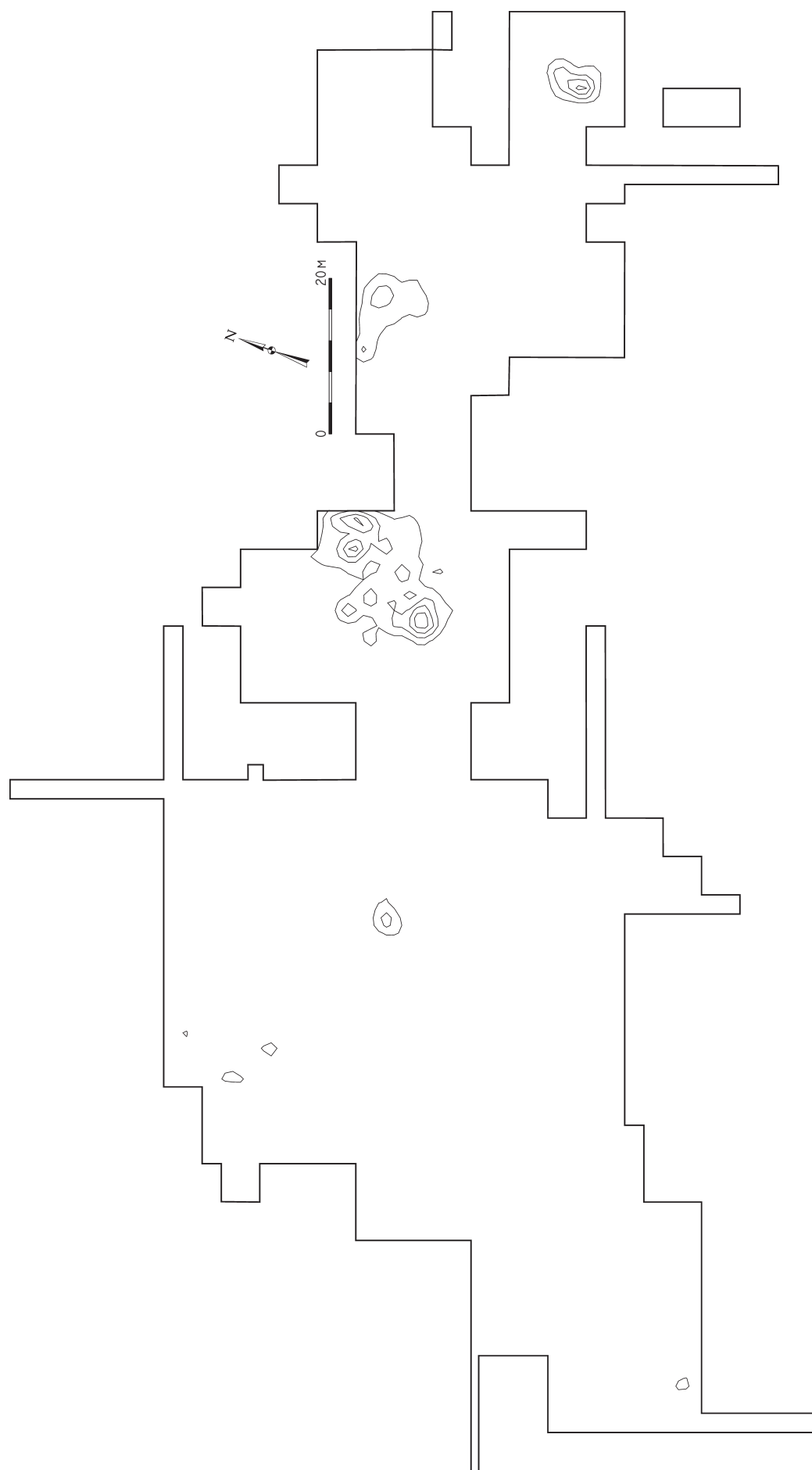

Tablica 63. Redecz Krukowy, stan. 20, pow. Włocławek, woj. kujawsko-pomorskie. Rozkład przestrzenny ceramiki KPL odkrytej w V warstwie mechanicznej, wyrys wykonany z dokładnością do 1 m² z zastosowaniem „warstwicy” o wartości 2 fragmentów naczyń.

Plate 63. Redecz Krukowy, site 20, district of Włocławek, province of Kuyavia-Pomerania. Spatial distribution of the pottery of the Funnel Beaker culture unearthed in mechanical layer V, marked on a plan with up to 1 square metre accuracy, with contour lines equal 2 vessel fragments.

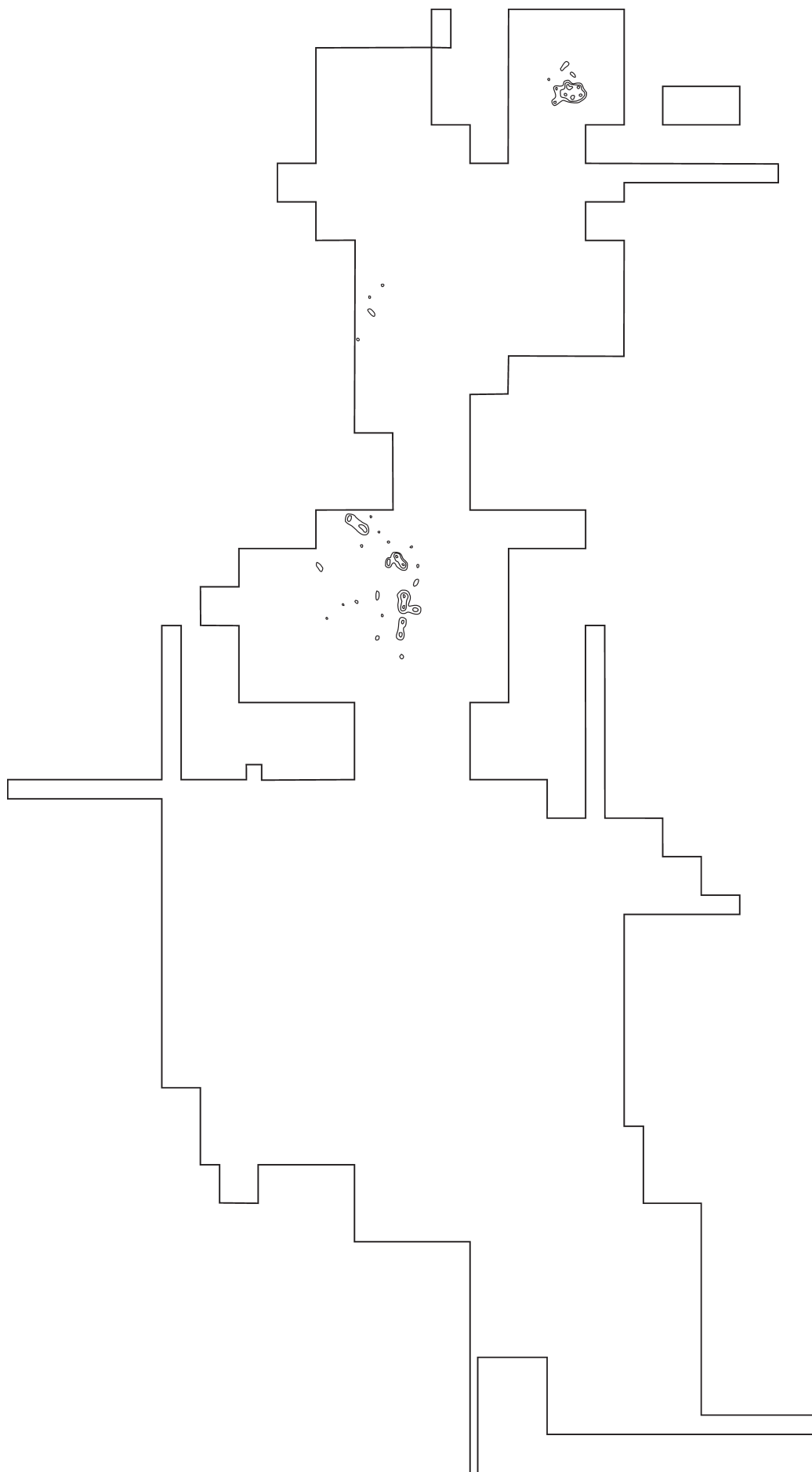

Tablica 64. Redecz Krukowy, stan. 20, pow. Włocławek, woj. kujawsko-pomorskie. Rozkład przestrzenny ce-
ramiki KPL odkrytej w VI warstwie mechanicznej, wrys wykonany z dokładnością do 1 m² z zastosowaniem
„warstwicy” o wartości 2 fragmentów naczyń.

Plate 64. Redecz Krukowy, site 20, district of Włocławek, province of Kuyavia-Pomerania. Spatial distribu-
tion of the pottery of the Funnel Beaker culture unearthed in mechanical layer VI, marked on a plan with up
to 1 square metre accuracy, with contour lines equal 2 vessel fragments.

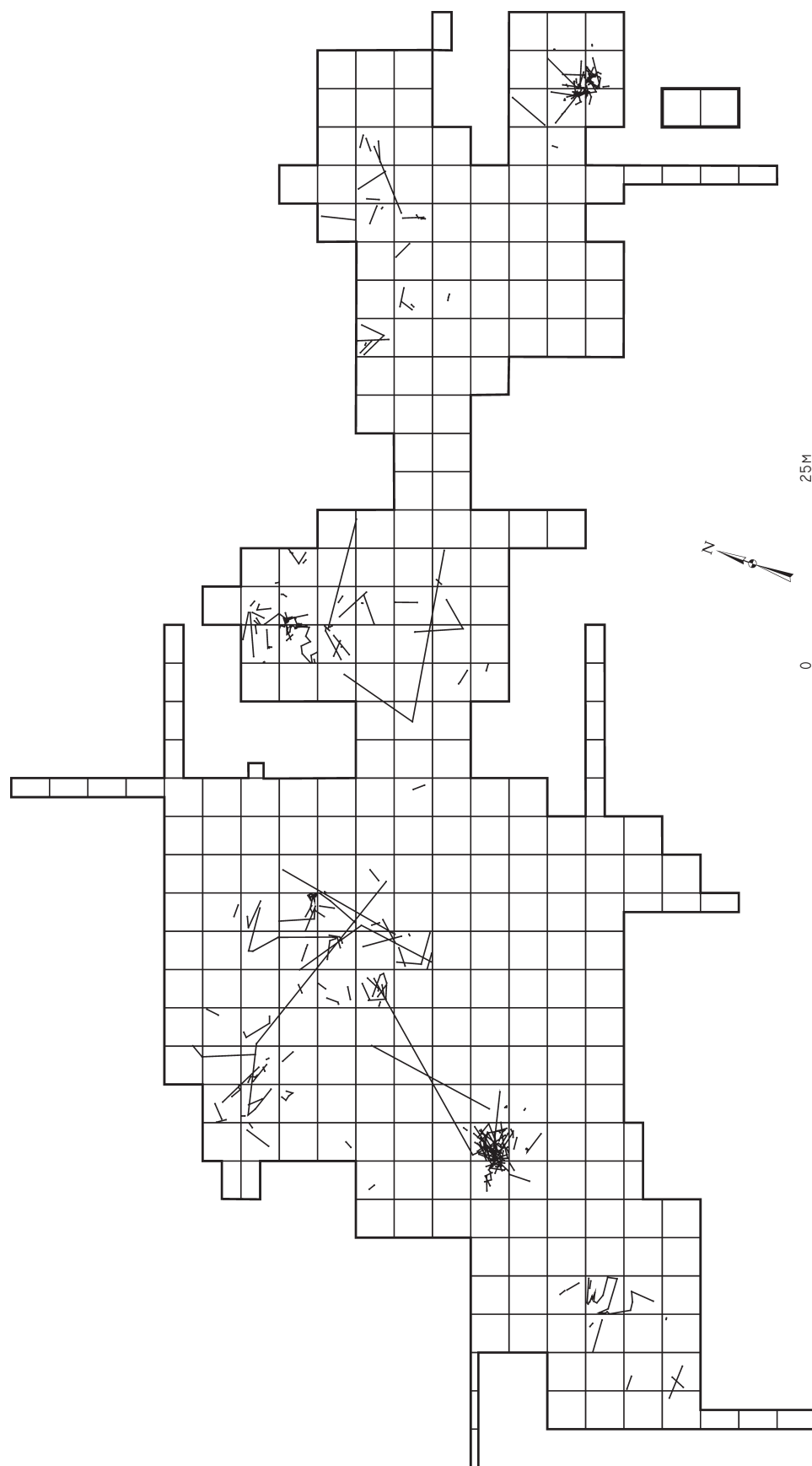

Tablica 65. Redecz Krukowy, stan. 20, pow. Włocławek, woj. kujawsko-pomorskie. Rozkład przestrzenny składanek ceramicznych KPL. Plate 65. Redecz Krukowy, site 20, district of Włocławek, province of Kuyavia-Pomerania. Spatial distribution of pottery re-fittings of the Funnel Beaker culture.

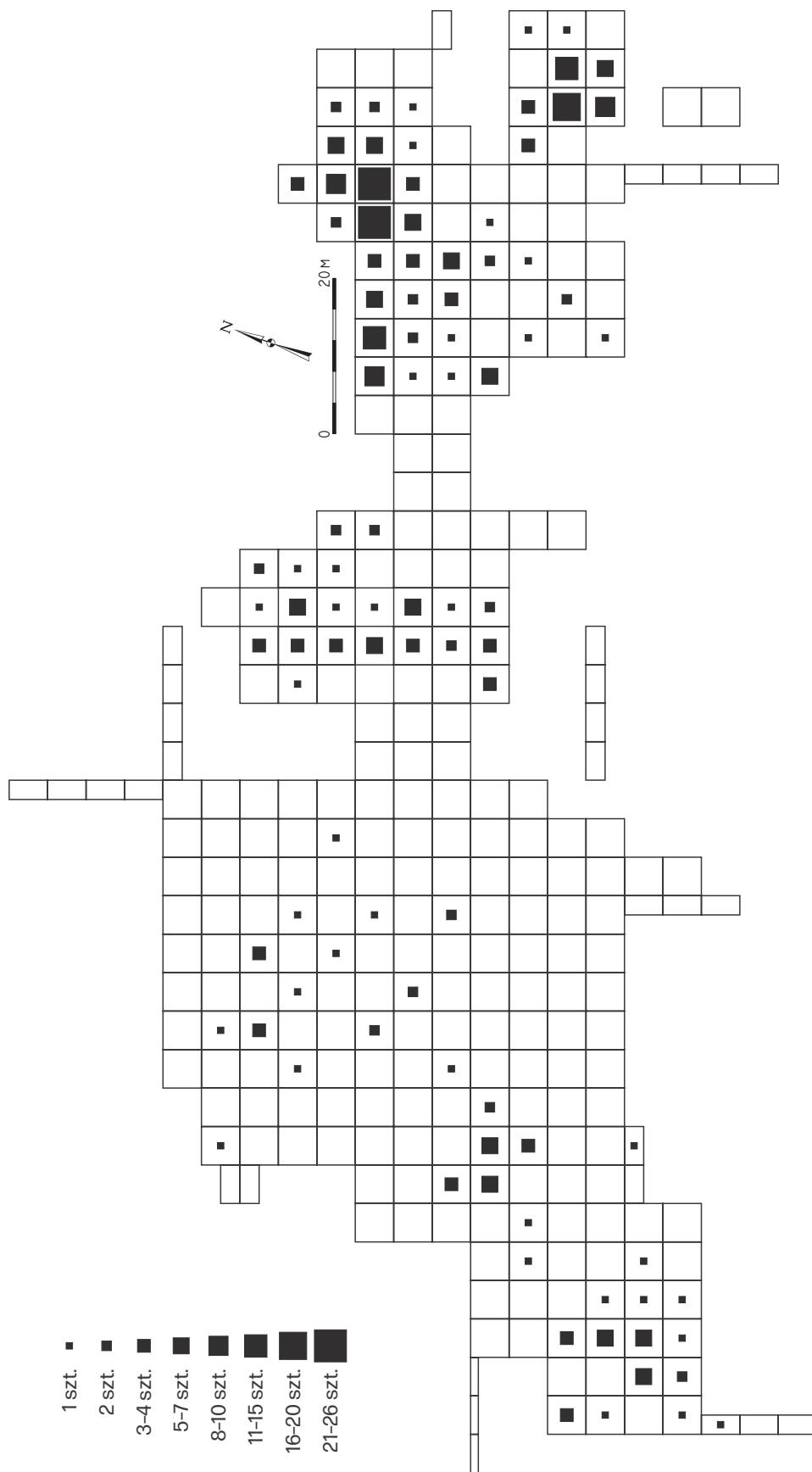

Tablica 66. Redecz Krukowy, stan. 20, pow. Włocławek, woj. kujawsko-pomorskie. Rozkład przestrzenny Redecz Krukowy, site 20, district of Włocławek, province of Kuyavia-Pomerania. Spatial distribution of the spoons of the Funnel Beaker culture.

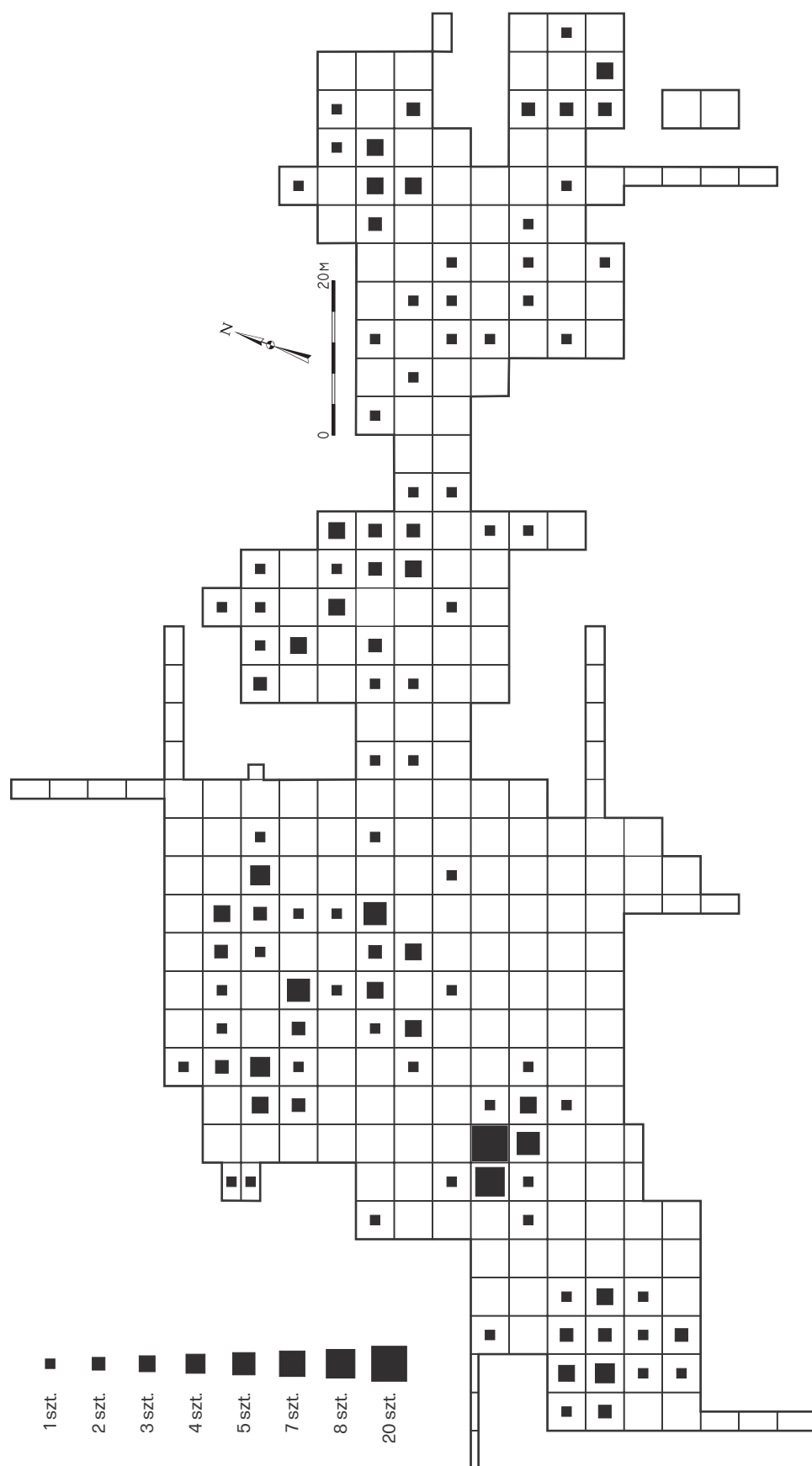

Tablica 67. Redecz Krukowy, stan. 20, pow. Włocławek, woj. kujawsko-pomorskie. Rozkład przestrzenny uchwytów KPL. Plate 67. Redecz Krukowy, site 20, district of Włocławek, province of Kuyavia-Pomerania. Spatial distribution of handles of the Funnel Beaker culture.

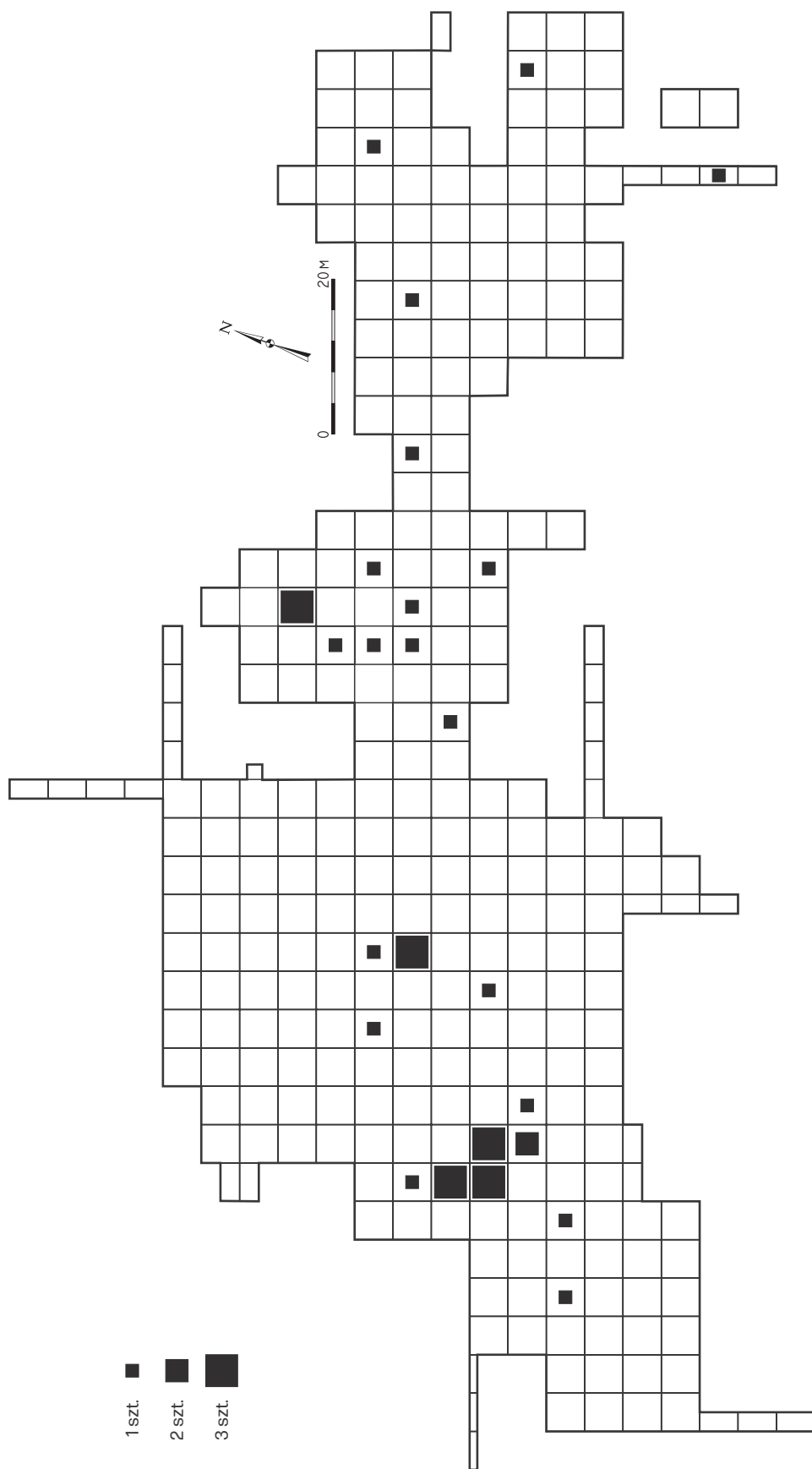

Tablica 68. Redecz Krukowy, stan. 20, pow. Włocławek, woj. kujawsko-pomorskie. Rozkład przestrzenny ornamentów plastycznych (guzów) KPL. **Plate 68.** Redecz Krukowy, site 20, district of Włocławek, province of Kuyavia-Pomerania. Spatial distribution of moulded decoration (knobs) of the Funnel Beaker culture.

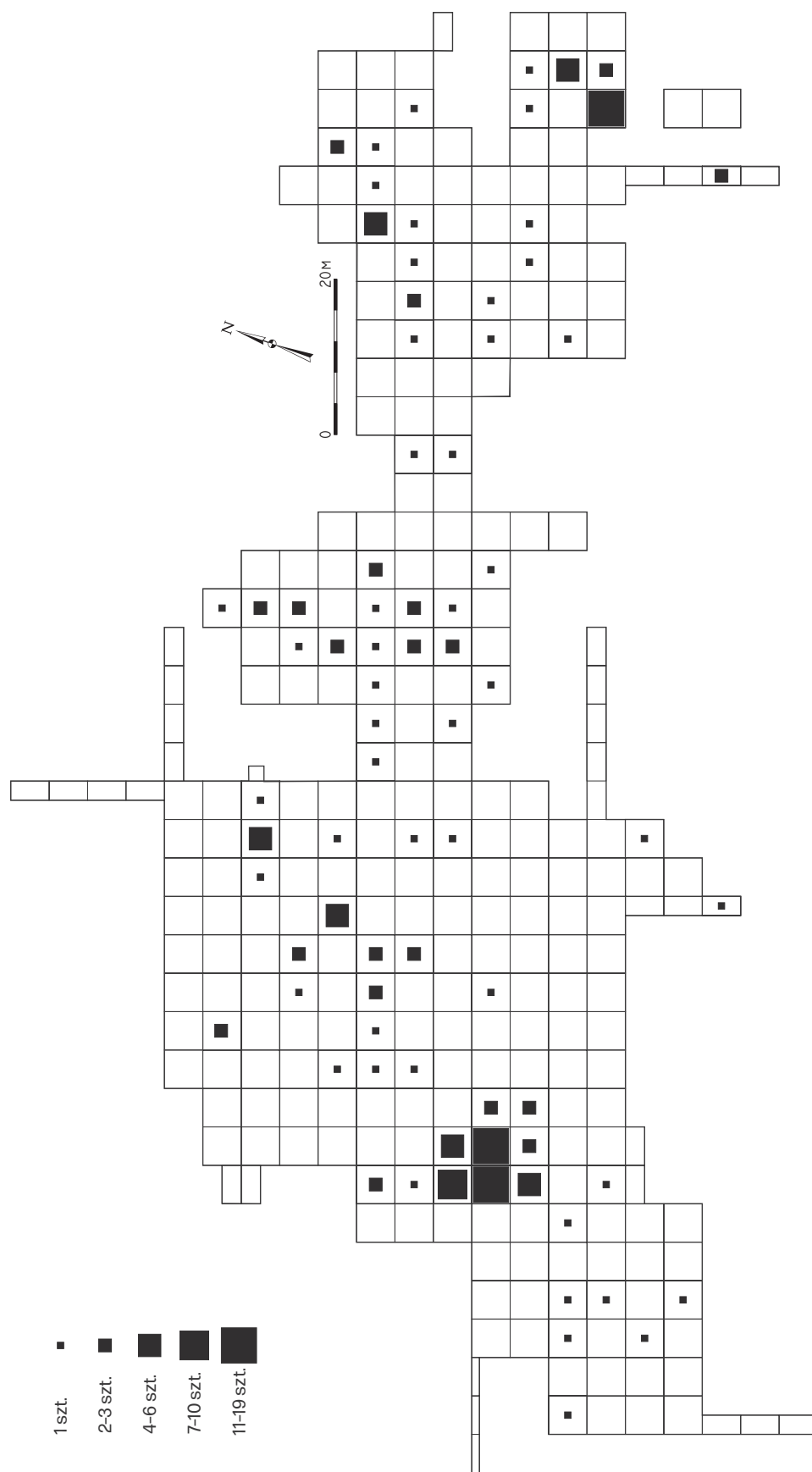

Tablica 69. Redecz Krukowy, stan. 20, pow. Włocławek, woj. kujawsko-pomorskie. Rozkład przestrzenny brzuśców ornamentowanych KPL.

Plate 69. Redecz Krukowy, site 20, district of Włocławek, province of Kuyavia-Pomerania. Spatial distribution of decorated bellies of the Funnel Beaker culture.

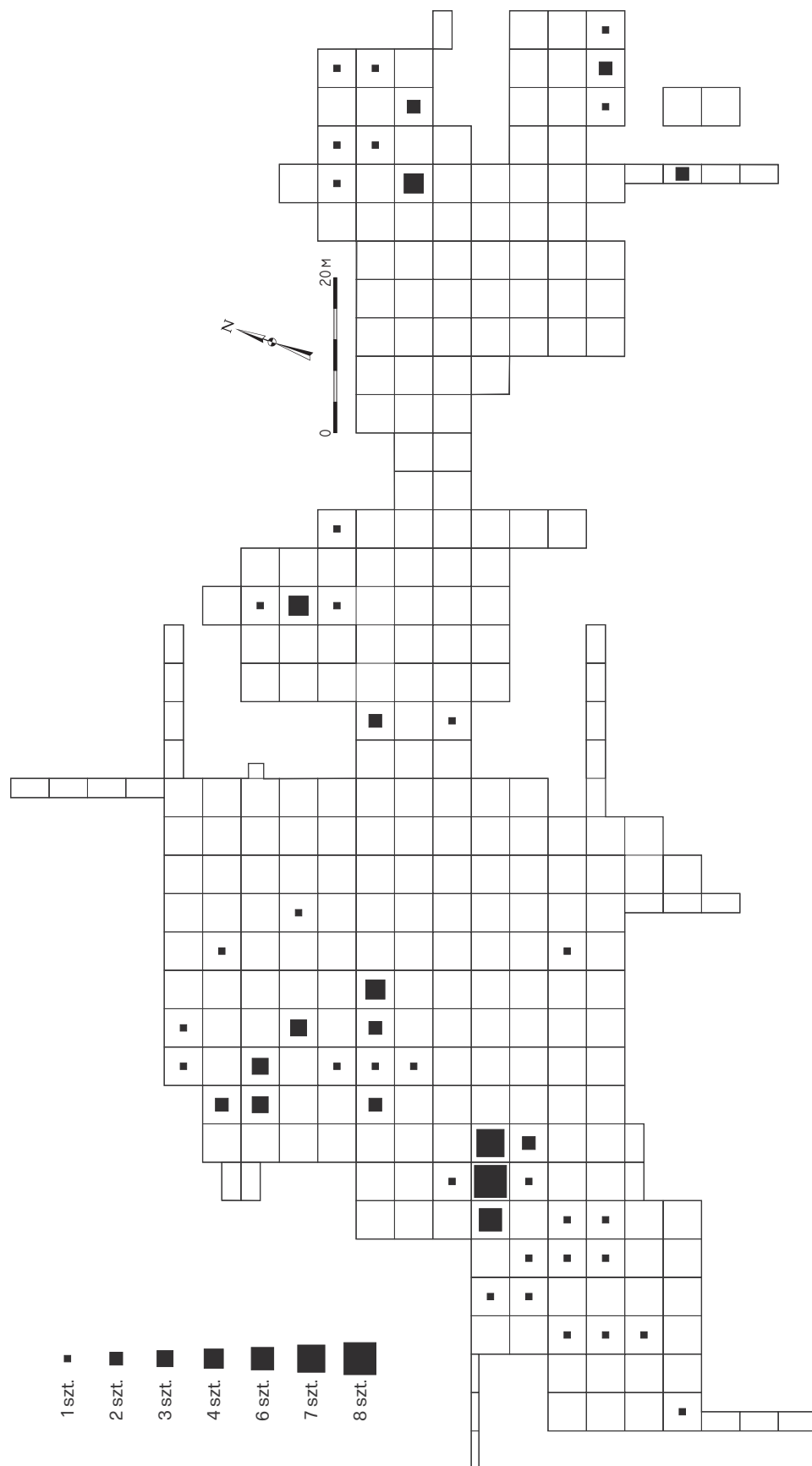

Tablica 70. Redecz Krukowy, stan. 20, pow. Włocławek, woj. kujawsko-pomorskie. Rozkład przestrzenny krawędzi karbowanych KPL. **Plate 70.** Redecz Krukowy, site 20, district of Włocławek, province of Kuyavia-Pomerania. Spatial distribution of serrated rims of the Funnel Beaker culture.

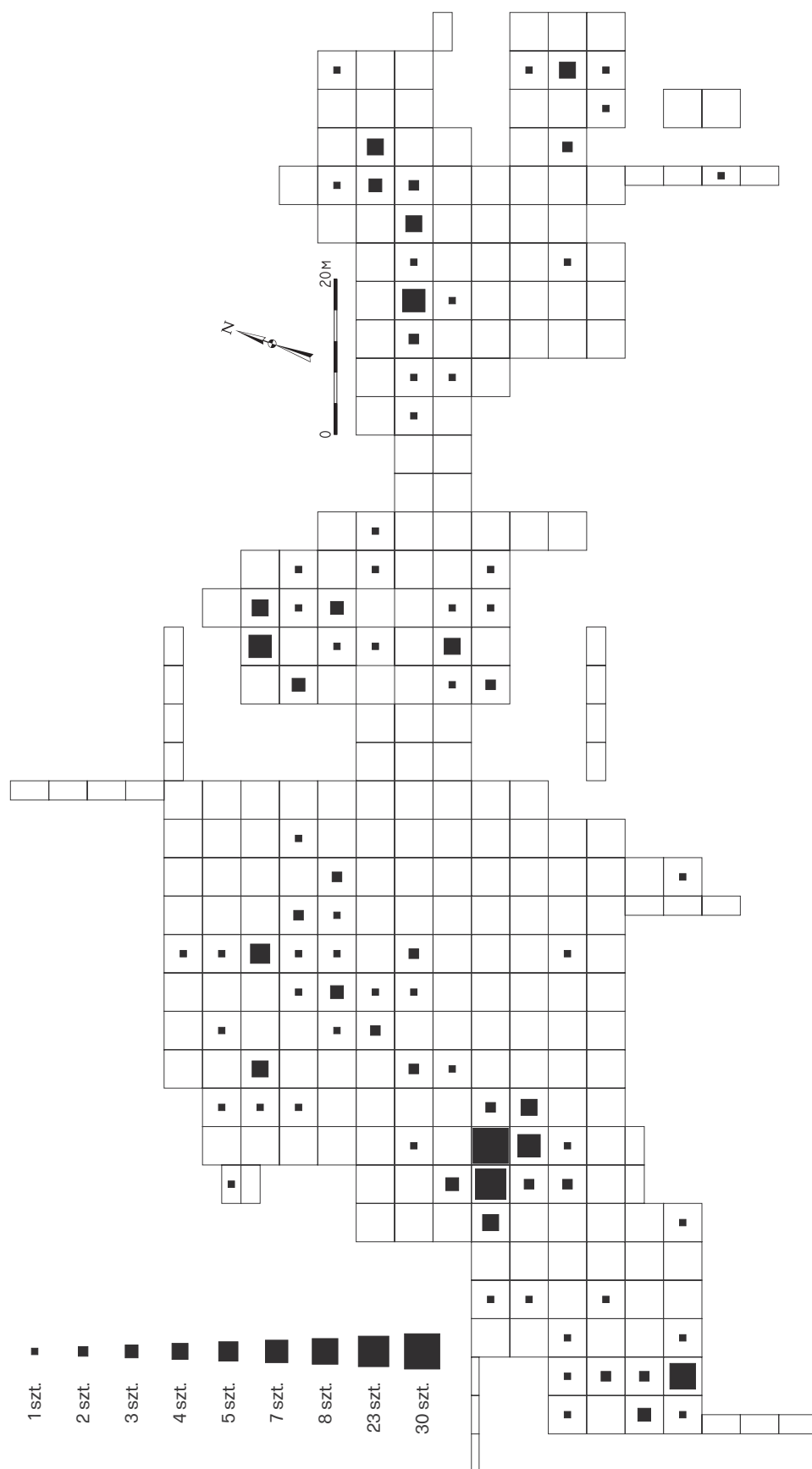

Tablica 71. Redecz Krukowy, stan. 20, pow. Włocławek, woj. kujawsko-pomorskie. Rozkład przestrzenny ornamentowanych krawędzi z listwą KPL z fazy sarnowskiej. **Plate 71.** Redecz Krukowy, site 20, district of Włocławek, province of Kuyavia-Pomerania. Spatial distribution of decorated rims with a moulded band of the Sarnowo phase of the Funnel Beaker culture.

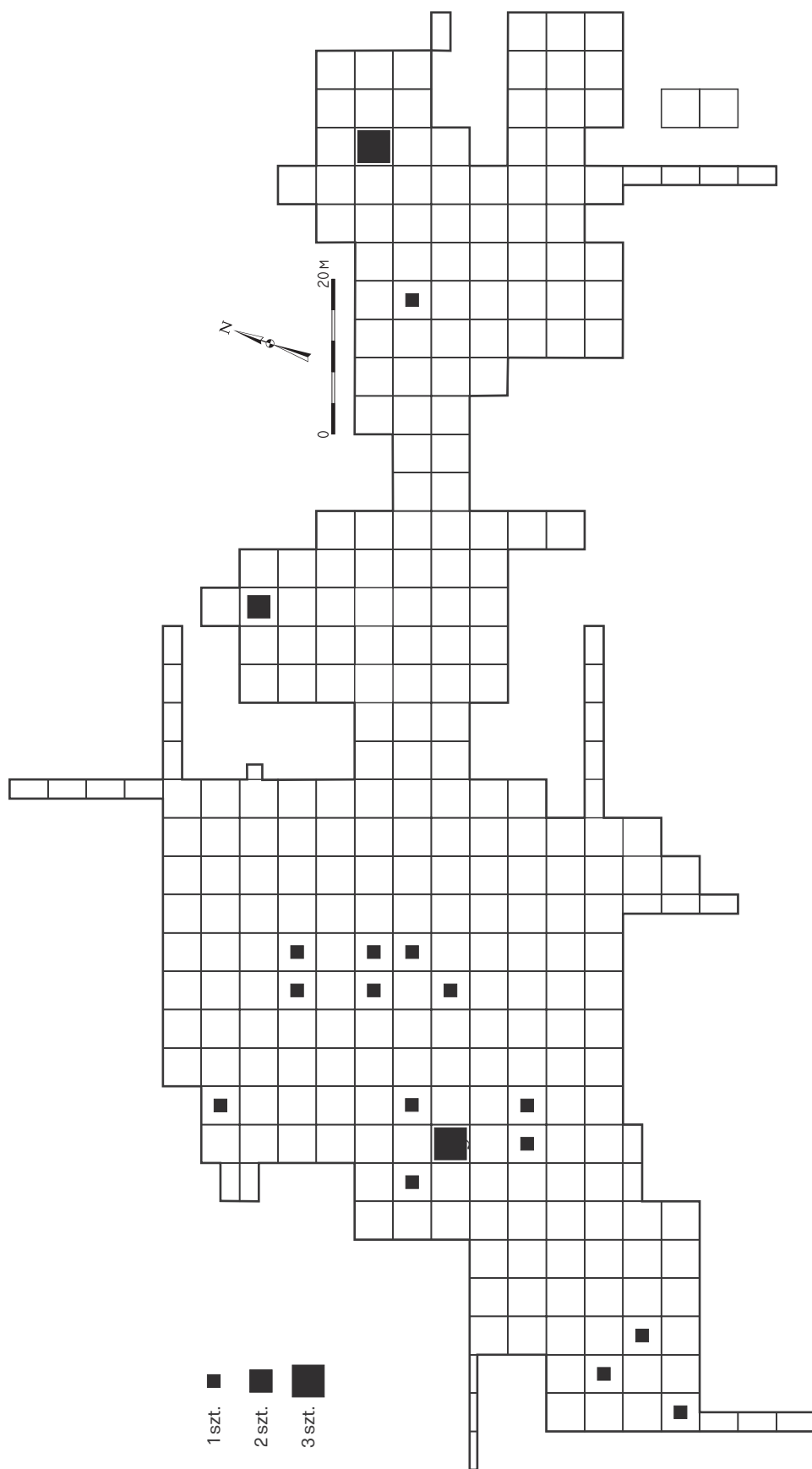

Tablica 72. Redecz Krukowy, stan. 20, pow. Włocławek, woj. kujawsko-pomorskie. Rozkład przestrzenny nieornamentowanych krawędzi z listwą KPL z fazy sarnowskiej. **Plate 72.** Redecz Krukowy, site 20, district of Włocławek, province of Kuyavia-Pomerania. Spatial distribution of undecorated rims with a moulded band of the Funnel Beaker culture.

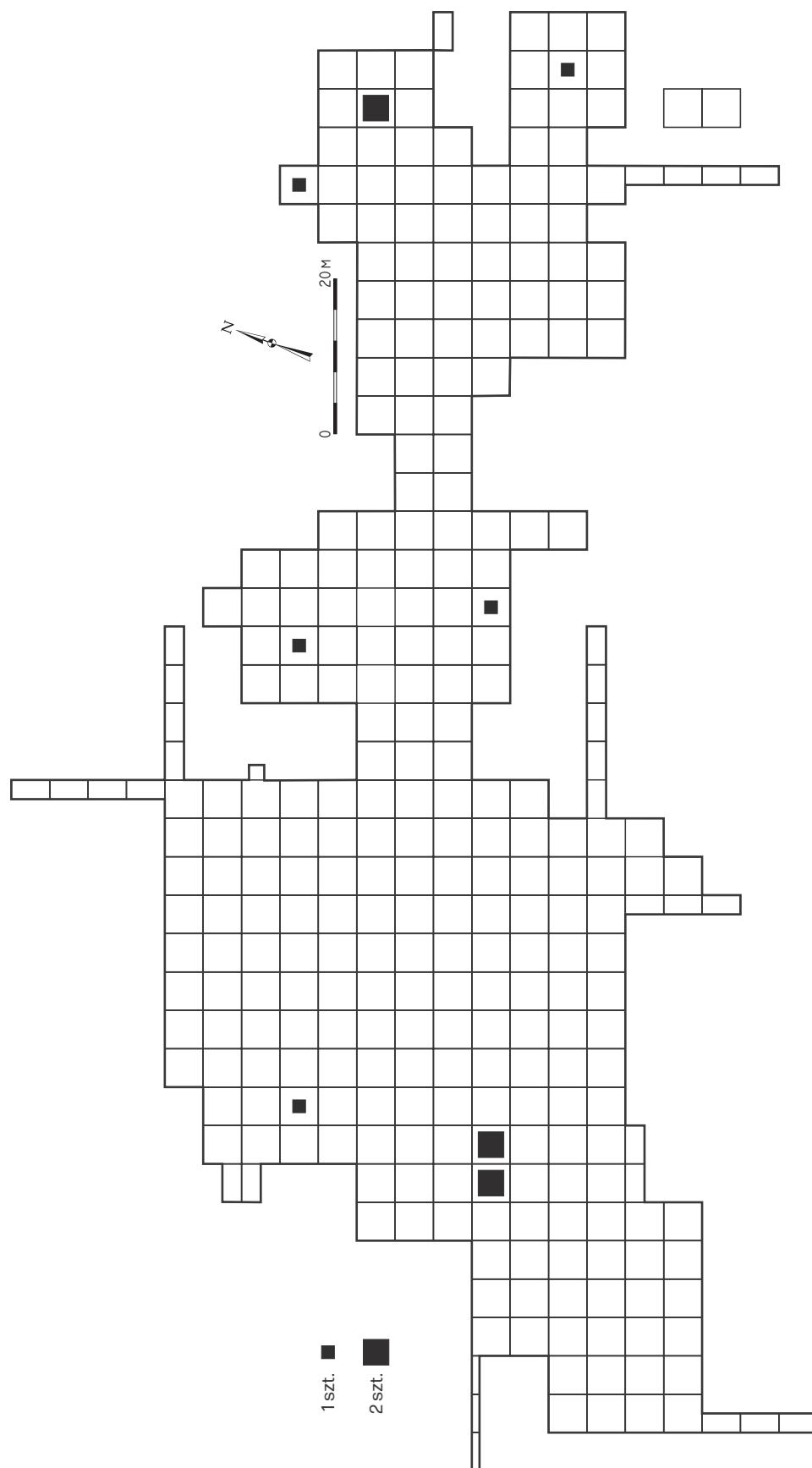

Tablica 73. Redecz Krukowy, stan. 20, pow. Włocławek, woj. kujawsko-pomorskie. Rozkład przestrzenny ornamentów KPL na dnach i w strefie przydennej. **Plate 73.** Redecz Krukowy, site 20, district of Włocławek, province of Kuyavia-Pomerania. Spatial distribution of decorations on the bottoms and bottom parts of the pottery of the Funnel Beaker culture.

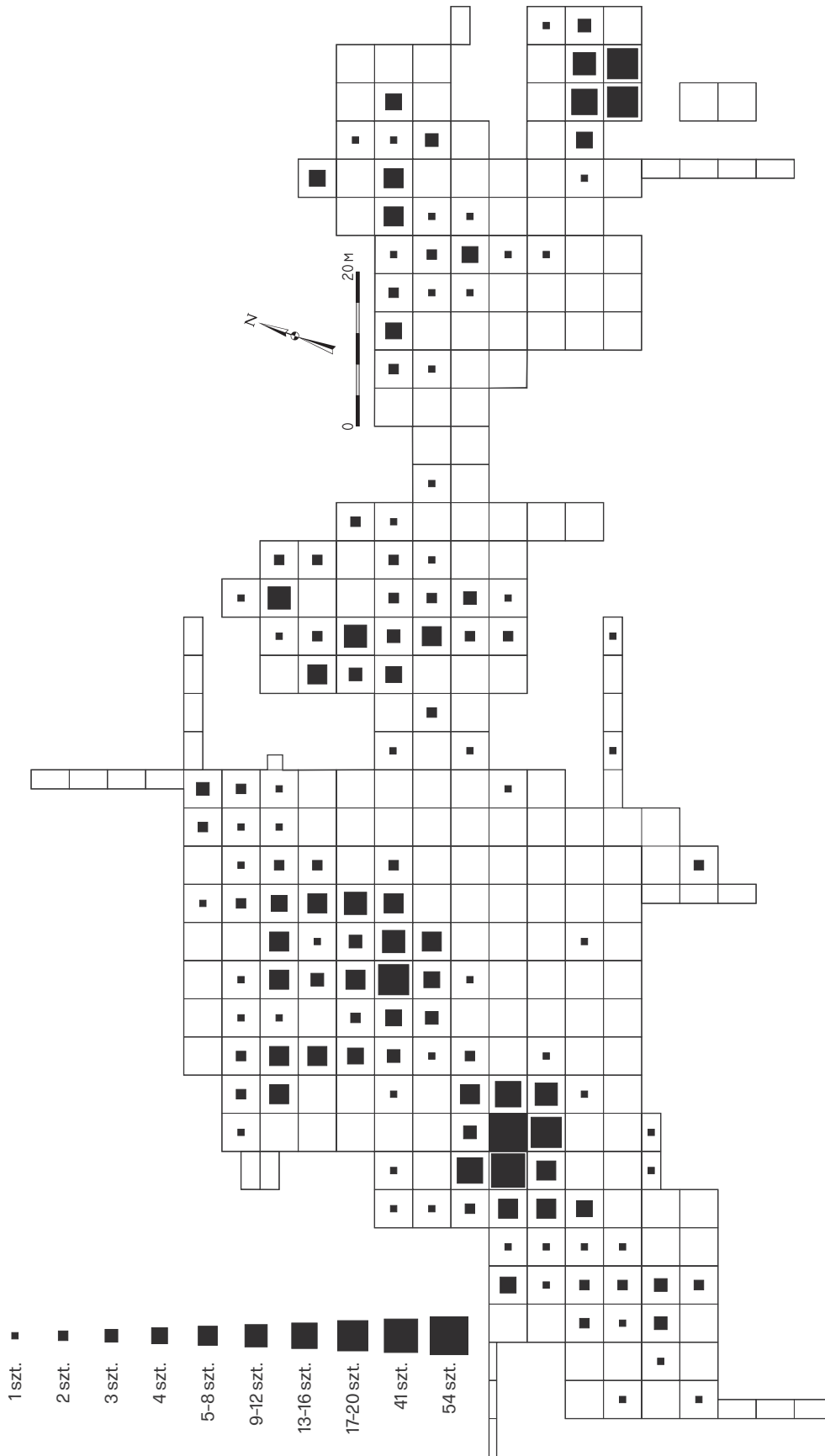

Tablica 74. Redecz Krukowy, stan. 20, pow. Włocławek, woj. kujawsko-pomorskie. Rozkład przestrzenny Redecz Krukowy, site 20, district of Włocławek, province of Kuyavia-Pomerania. Spatial distribution of miniatures of the Funnel Beaker culture.

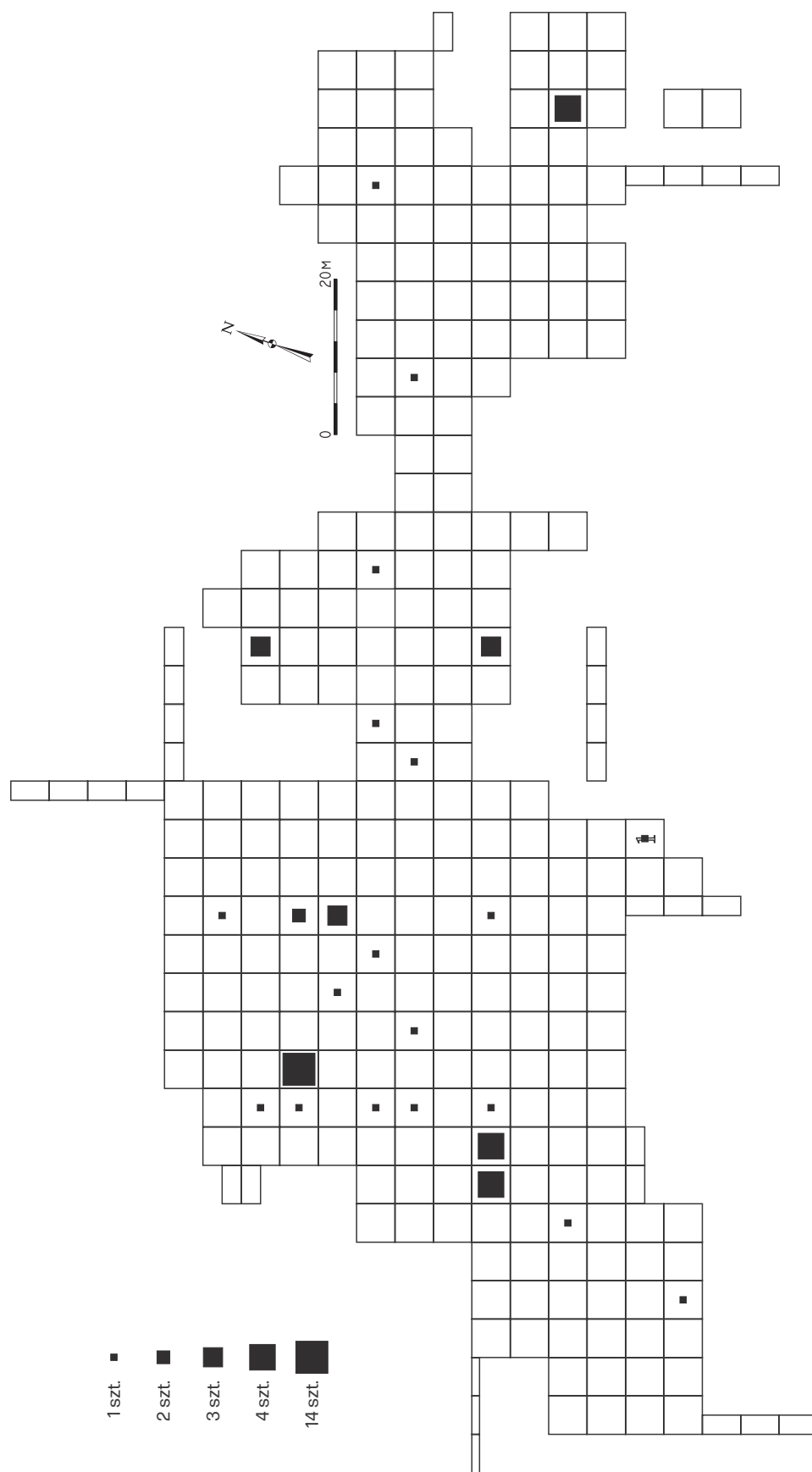

Tablica 75. Redecz Krukowy, stan. 20, pow. Włocławek, woj. kujawsko-pomorskie. Rozkład przestrzenny fragmentów KPL schudzaných domieszka tuczonych muszli lub kości. Plate 75. Redecz Krukowy, site 20, district of Włocławek, province of Kuyavia-Pomerania. Spatial distribution of fragments of the Funnel Beaker culture, tempered with admixture of crushed sea shells or bones.

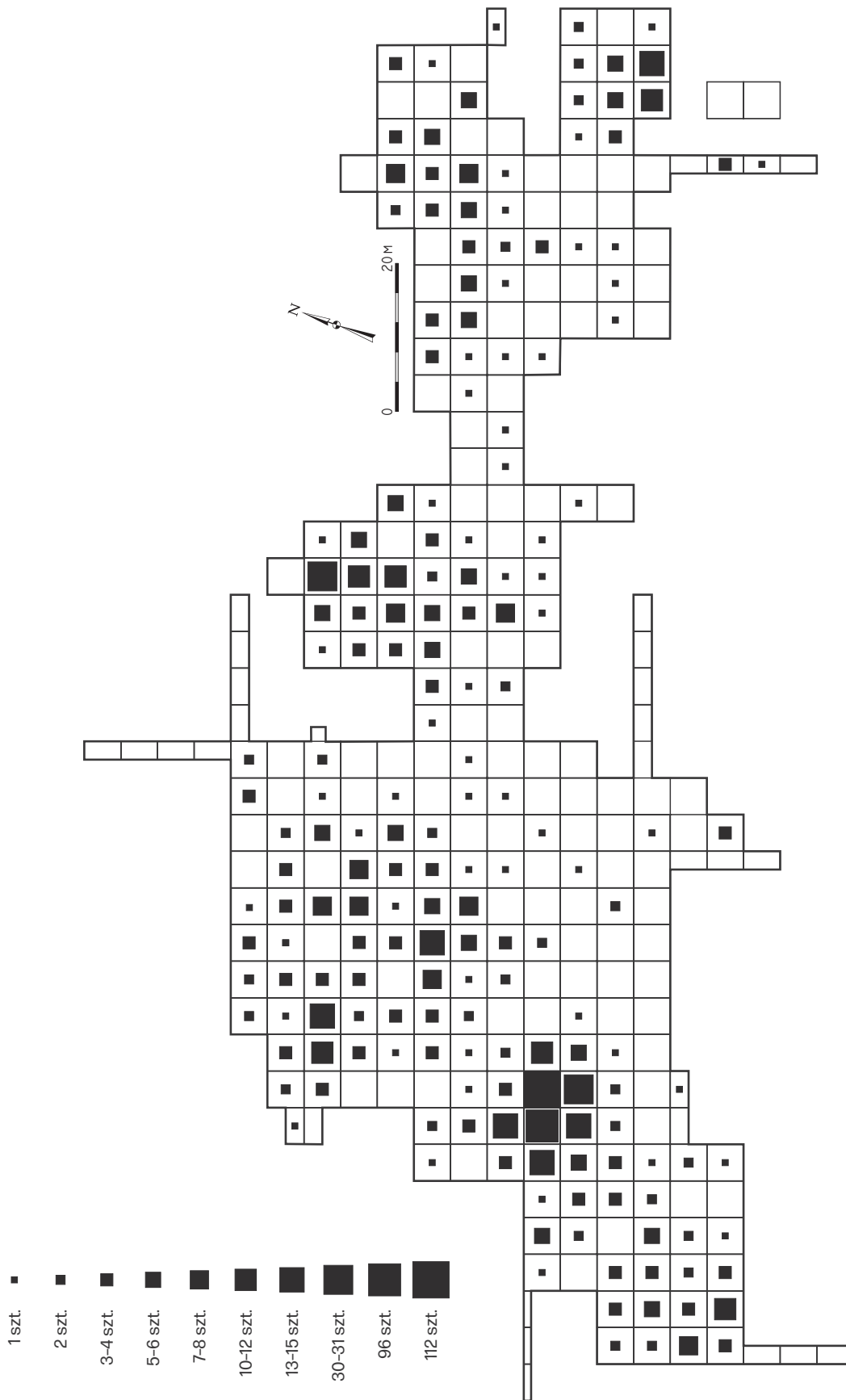

Tablica 76. Redecz Krukowy, stan. 20, pow. Włocławek, woj. kujawsko-pomorskie. Rozkład przestrzenny ornamentów nieregularnych odcisków i ślupków w typie sarnowskim KPL w strefie podkrawędnej.

Plate 76. Redecz Krukowy, site 20, district of Włocławek, province of Kuyavia-Pomerania. Spatial distribution of decorations in the form of irregular impressions and little sticks of the Sarnowo phase of the Funnel Beaker culture, situated under the rim.

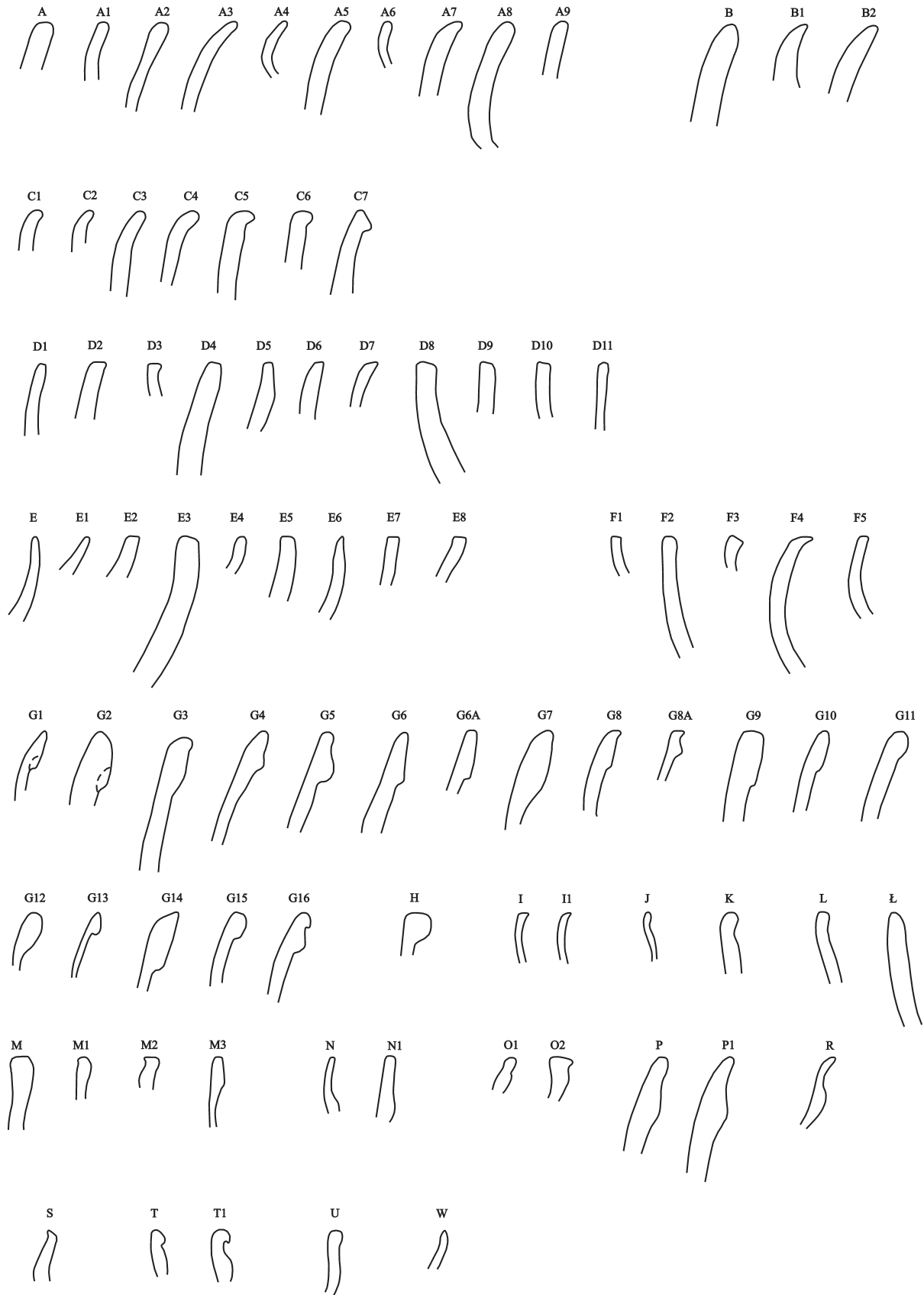

Tablica 78. Redecz Krukowy, stan. 20, pow. Włocławek, woj. kujawsko-pomorskie. Klasyfikacja krawędzi KPL.

Plate 78. Redecz Krukowy, site 20, district of Włocławek, province of Kuyavia-Pomerania. Classification of rims of the Funnel Beaker culture.

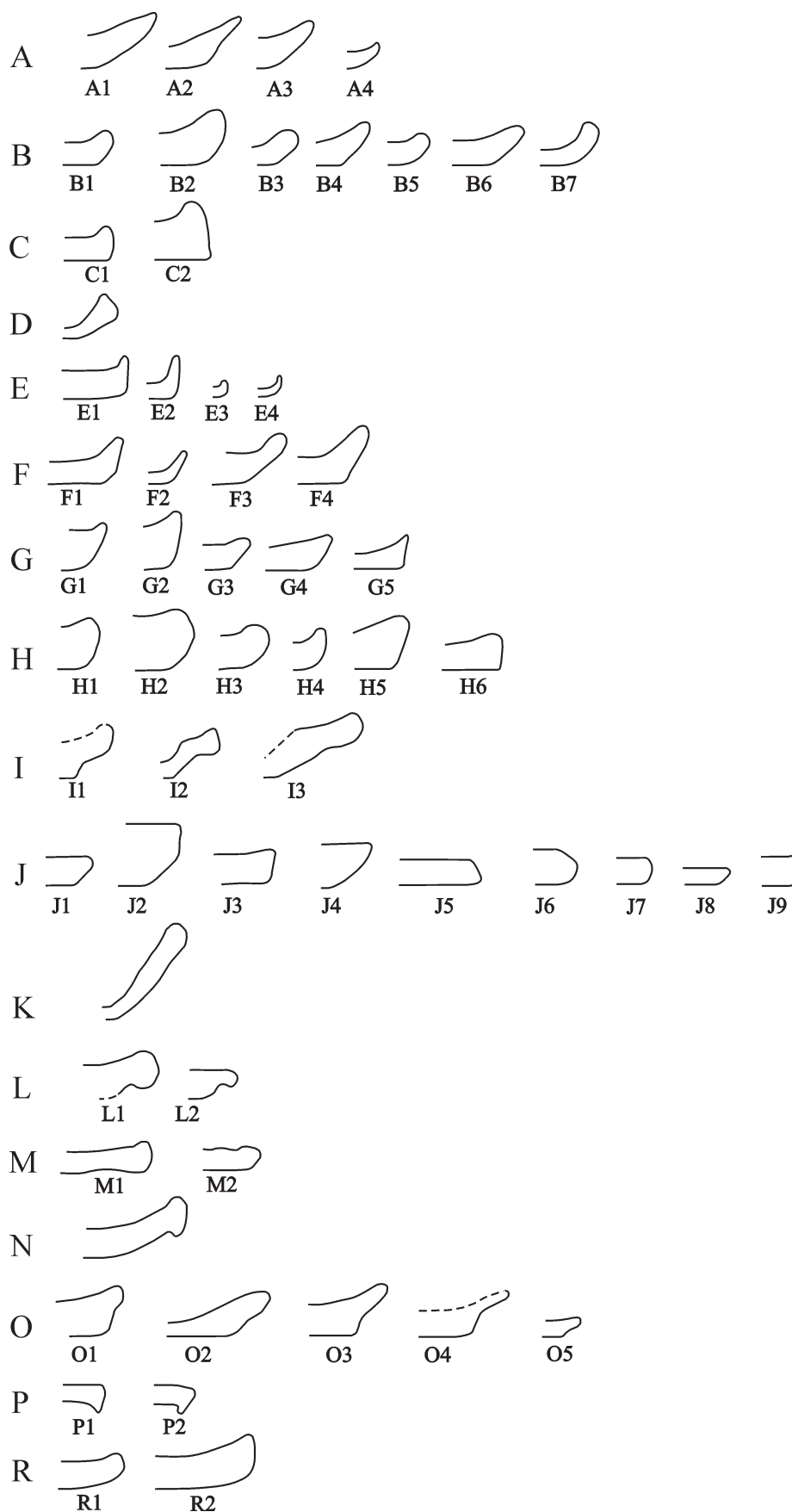

Tablica 79. Redecz Krukowy, stan. 20, pow. Włocławek, woj. kujawsko-pomorskie. Klasyfikacja uch i den KPL.

Plate 79. Redecz Krukowy, site 20, district of Włocławek, province of Kuyavia-Pomerania. Classification of handles and bottoms of the Funnel Beaker culture.

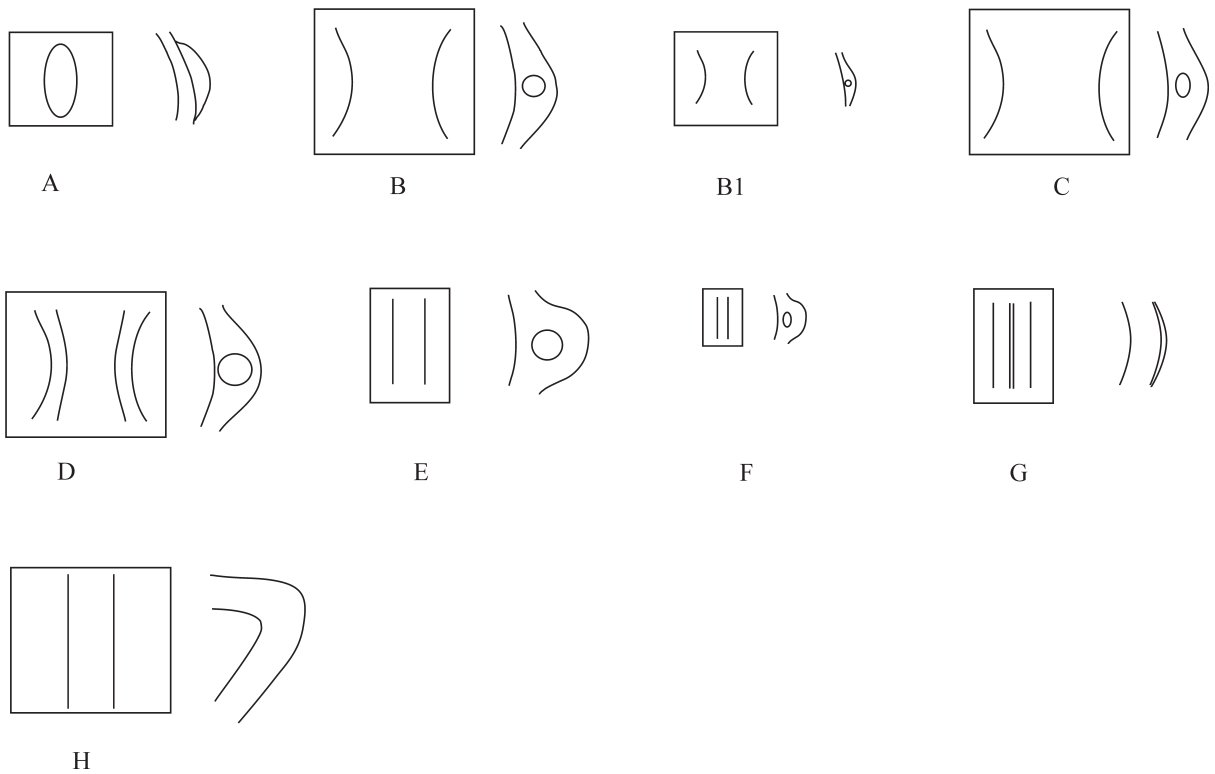
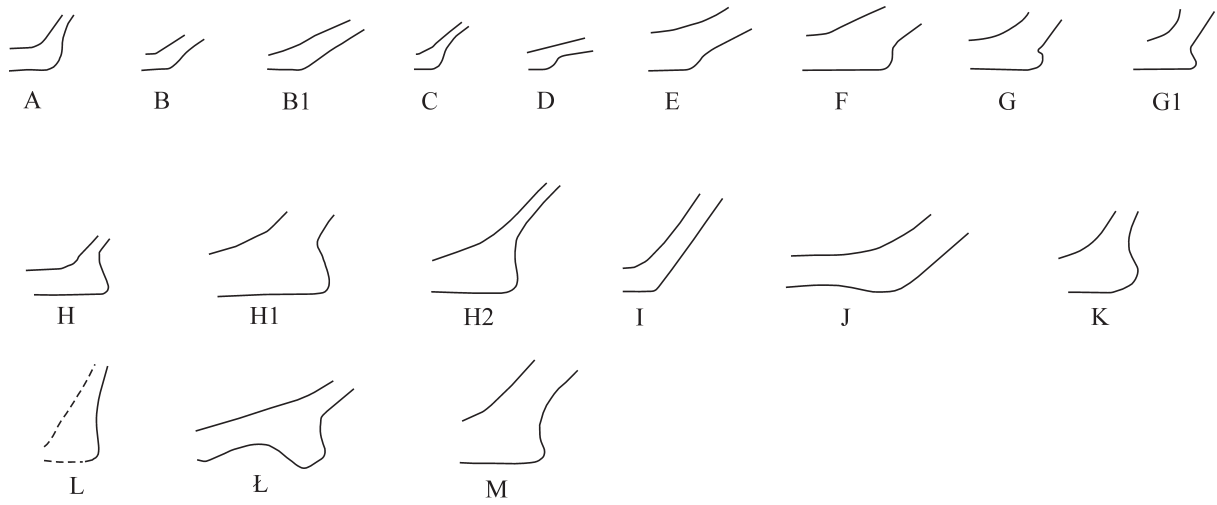

Tablica 80. Redecz Krukowy, stan. 20, pow. Włocławek, woj. kujawsko-pomorskie. Klasyfikacja talerzy KPL z fazy sarnowskiej.

Plate 80. Redecz Krukowy, site 20, district of Włocławek, province of Kuyavia-Pomerania. Classification of plates of the Sarnowo phase of the Funnel Beaker culture.

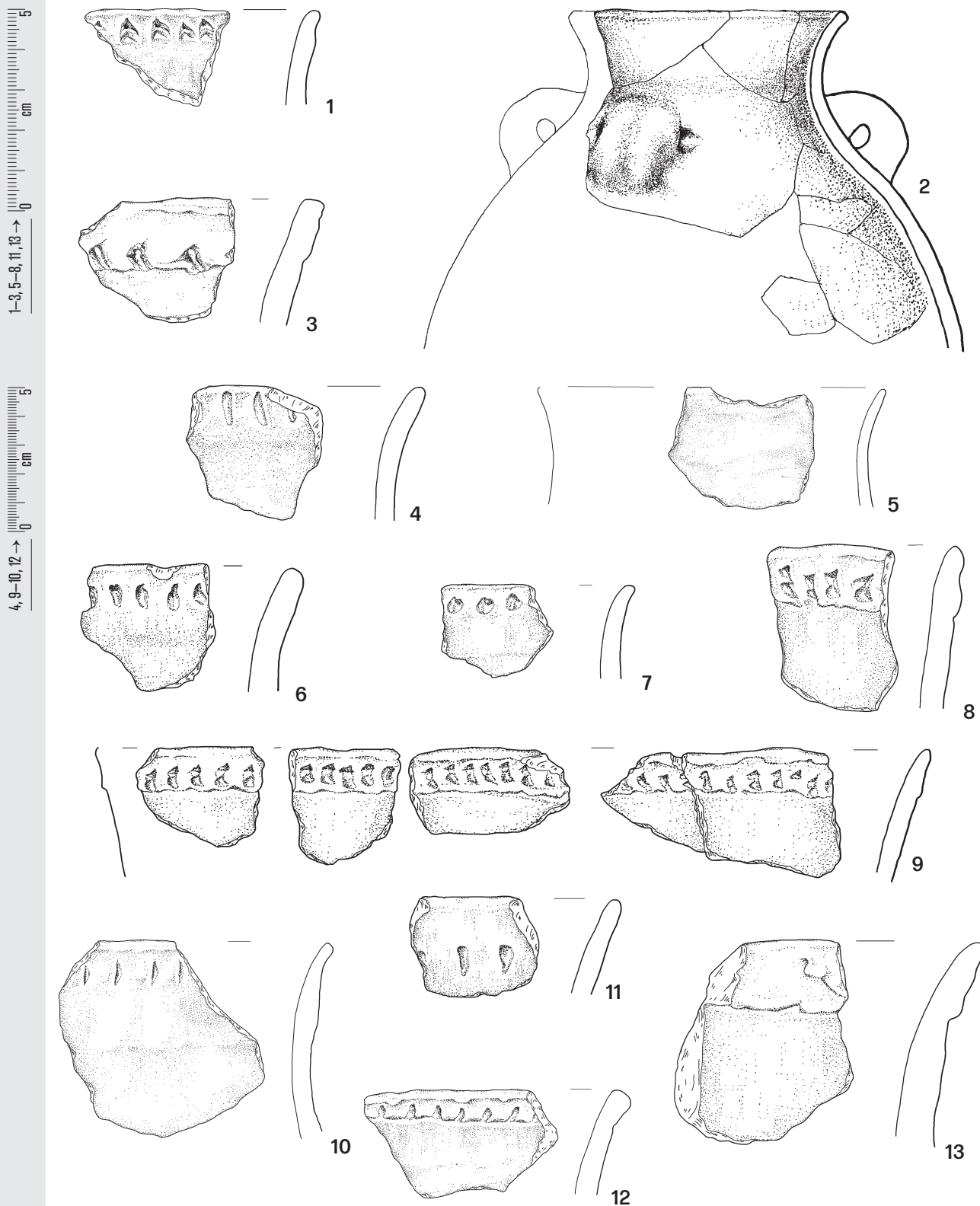

Tablica 81. Redecz Krukowy, stan. 20, pow. Włocławek, woj. kujawsko-pomorskie. Wybór ceramiki, skupienie 1. 1: odcinek 46, WM II; 2: odcinek 58, warstwa orna, 58, WM I-II, odcinek 60, WM; 3-5: odcinek 58, WM II; 6: odcinek 59, WM II; 7: odcinek 60, WM II; 8, 11: odcinek 70, warstwa orna; 9: odcinek 70, warstwa orna, odcinek 70, WM II; 10, 12: odcinek 70, WM I; 13: odcinek 71, warstwa orna.

Plate 81. Redecz Krukowy, site 20, district of Włocławek, province of Kuyavia-Pomerania. Selection of pottery, cluster 1. 1: section 46, mechanical layer II; 2: section 58, arable layer, 58, mechanical layer I-II, section 60, mechanical layer; 3-5: section 58, mechanical layer II; 6: section 59, mechanical layer II; 7: section 60, mechanical layer II; 8, 11: section 70, arable layer; 9: section 70, arable layer, section 70, mechanical layer II; 10, 12: section 70, mechanical layer I; 13: section 71, arable layer.

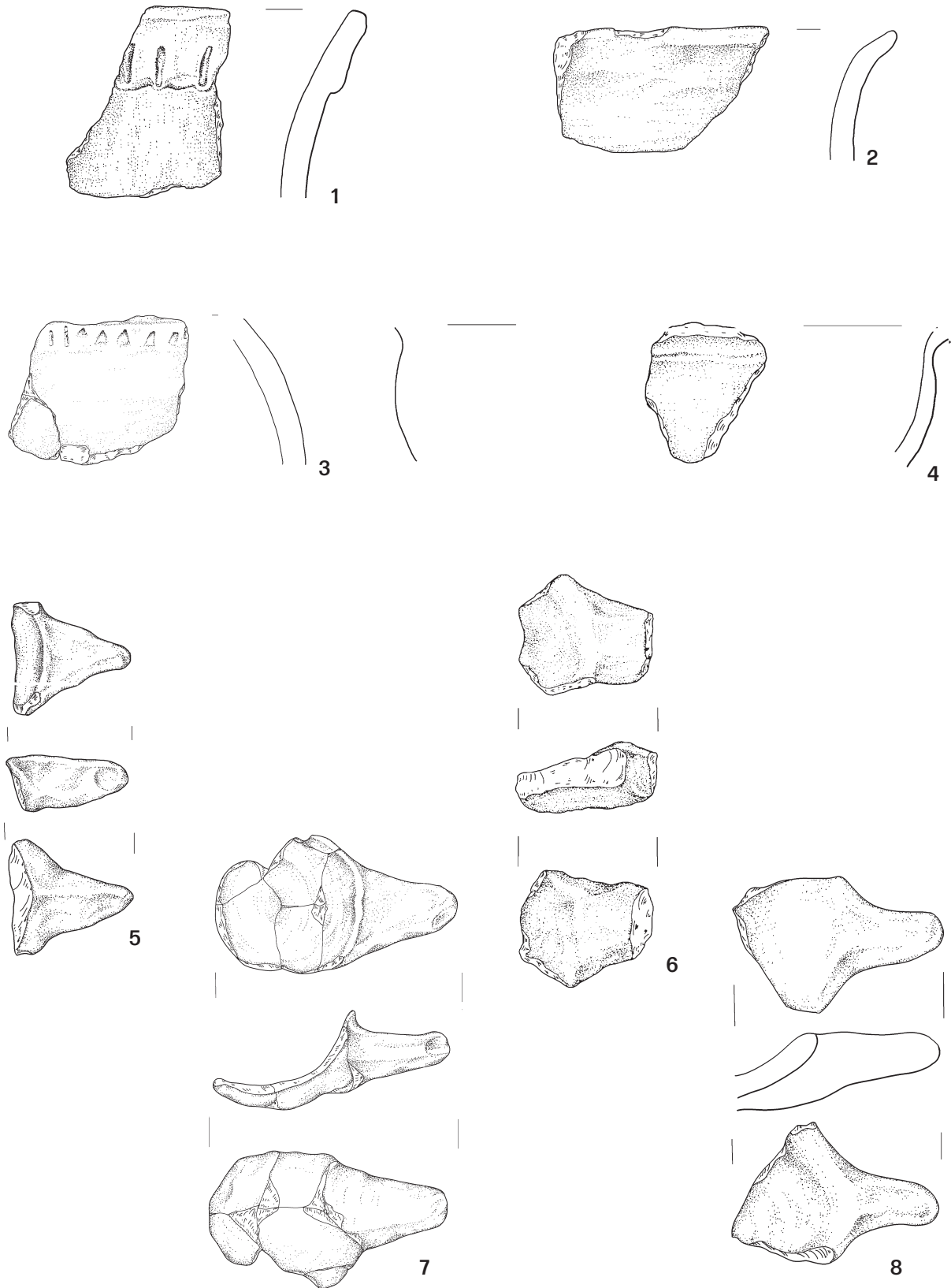

Tablica 82. Redecz Krukowy, stan. 20, pow. Włocławek, woj. kujawsko-pomorskie. Wybór ceramiki, skupienie 1. 1: odcinek 73; WM II; 2: odcinek 75, WM I; 3: odcinek 58, WM I; 4: odcinek 75, warstwa orna; 5: odcinek 46, warstwa orna; 6: odcinek 60, WM I; 7: odcinek 72, WM I; 8: odcinek 82, WM I.

Plate 82. Redecz Krukowy, site 20, district of Włocławek, province of Kuyavia-Pomerania. Selection of pottery, cluster 1. 1: section 73; mechanical layer II; 2: section 75, mechanical layer I; 3: section 58, mechanical layer I; 4: section 75, arable layer; 5: section 46, arable layer; 6: section 60, mechanical layer I; 7: section 72, mechanical layer I; 8: section 82, mechanical layer I.



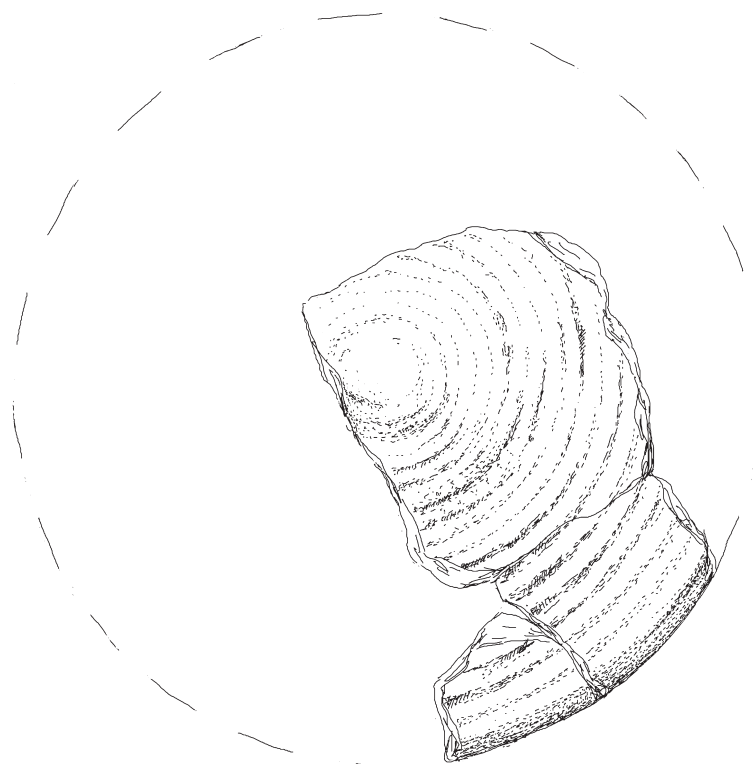
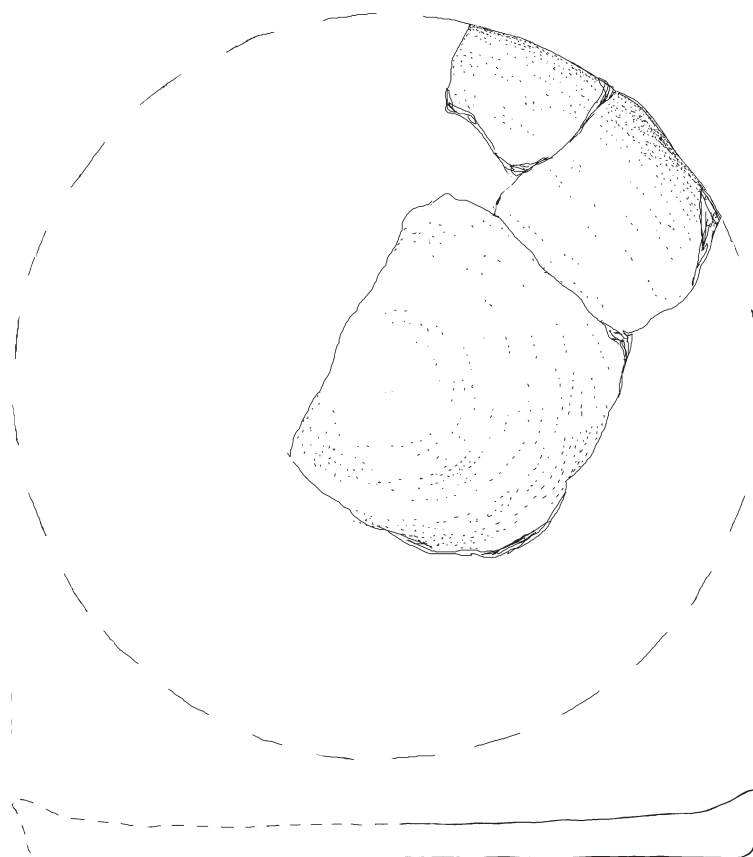

Tablica 83. Redecz Krukowy, stan. 20, pow. Włocławek, woj. kujawsko-pomorskie. Wybór ceramiki, skupienie 1. 1: odcinek 58, warstwa orna.

Plate 83. Redecz Krukowy, site 20, district of Włocławek, province of Kuyavia-Pomerania. Selection of pottery, cluster 1. 1: section 58, arable layer.



Tablica 84. Redecz Krukowy, stan. 20, pow. Włocławek, woj. kujawsko-pomorskie. Wybór ceramiki, skupienie 1. 1: odcinek 46, WM I; 2: odcinek 58, warstwa orna; 3: odcinek 59, warstwa orna; 4: odcinek 559, WM II; 5: odcinek 70, WM I; 6: odcinek 62; WM III.

Plate 84. Redecz Krukowy, site 20, district of Włocławek, province of Kuyavia-Pomerania. Selection of pottery, cluster 1. 1: section 46, mechanical layer I; 2: section 58, arable layer; 3: section 59, arable layer; 4: section 559, mechanical layer II; 5: section 70, mechanical layer I; 6: section 62; mechanical layer III.

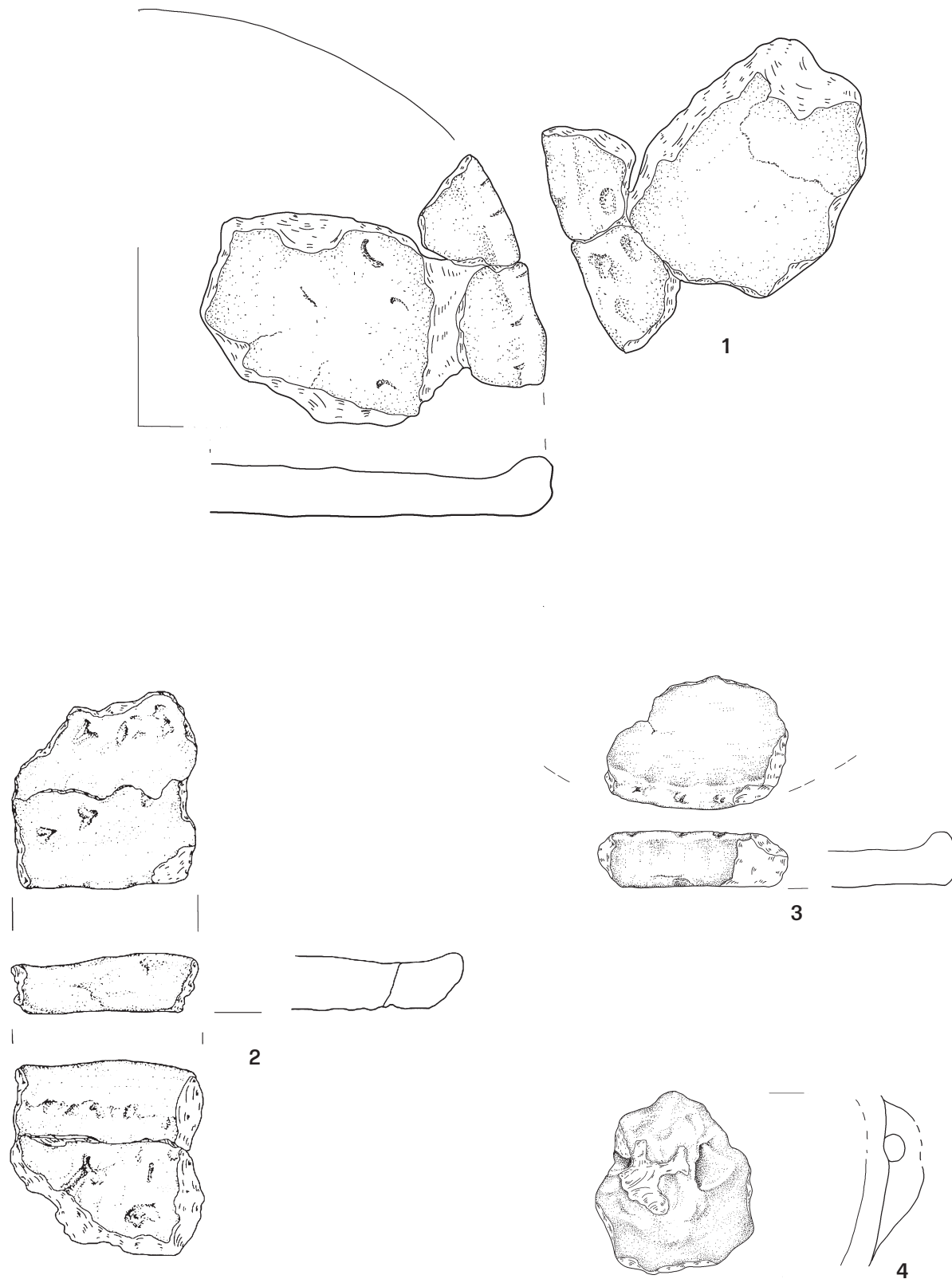
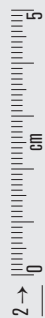

Tablica 85. Redecz Krukowy, stan. 20, pow. Włocławek, woj. kujawsko-pomorskie. Wybór ceramiki, skupienie 1. 1: odcinek 74 warstwa orna, odcinek 76, warstwa orna; 2: odcinek 84, WM III; 3: odcinek 75, WM I; 4: odcinek 48, warstwa orna.

Plate 85. Redecz Krukowy, site 20, district of Włocławek, province of Kuyavia-Pomerania. Selection of pottery, cluster 1. 1: section 74 arable layer, section 76, arable layer; 2: section 84, mechanical layer III; 3: section 75, mechanical layer I; 4: section 48, arable layer.

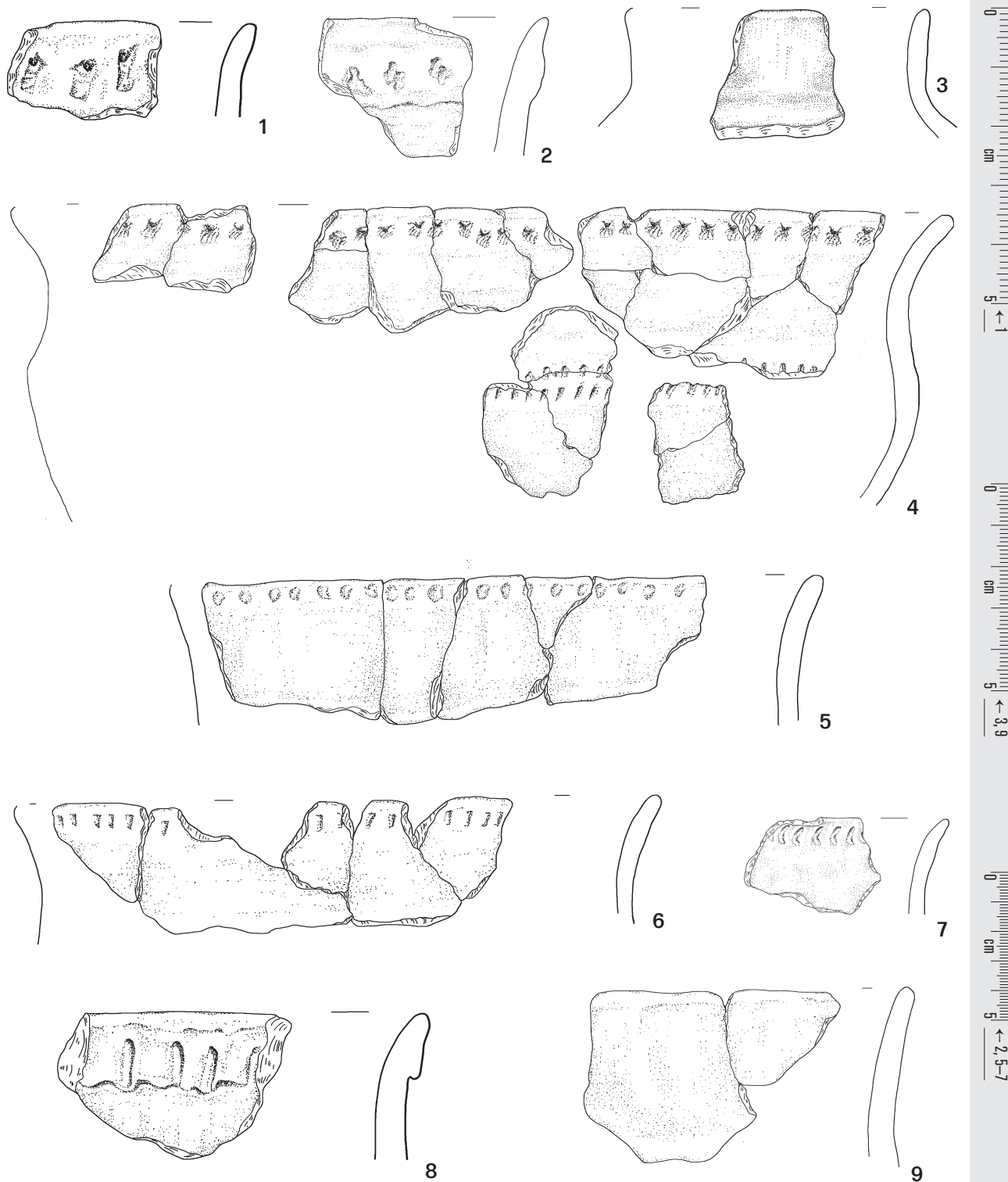

Tablica 86. Redecz Krukowy, stan. 20, pow. Włocławek, woj. kujawsko-pomorskie. Wybór ceramiki, skupienie 2. 1, 2: odcinek 9, warstwa orna; 3: odcinek 9, WM III; 4: odcinek 10, WM IIC, odcinek 10, WM IIB, odcinek 10, WM IIIB, odcinek 12, warstwa orna, odcinek 12, WM IC; 5: odcinek 10, warstwa orna, odcinek 12, warstwa orna; 6: odcinek 10, WM IC, odcinek 10, WM IIA, odcinek 10, WM IIB, odcinek 10, WM IVB; 7: odcinek 10, warstwa orna; 8: odcinek 10, WM IB; 9: odcinek 10, WM IC.

Plate 86. Redecz Krukowy, site 20, district of Włocławek, province of Kuyavia-Pomerania. Selection of pottery, cluster 2. 1, 2: section 9, arable layer; 3: section 9, mechanical layer III; 4: section 10, mechanical layer IIC, section 10, mechanical layer IIB, section 10, mechanical layer IIIB, section 12, arable layer, section 12, mechanical layer IC; 5: section 10, arable layer, section 12, arable layer; 6: section 10, mechanical layer IC, section 10, mechanical layer IIA, section 10, mechanical layer IIB, section 10, mechanical layer IVB; 7: section 10, arable layer; 8: section 10, mechanical layer IB; 9: section 10, mechanical layer IC.

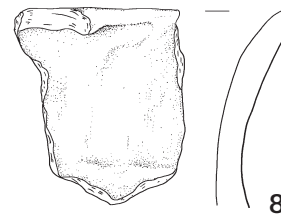
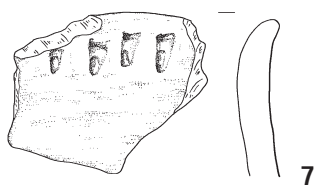
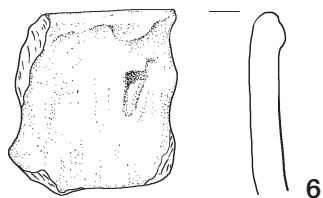
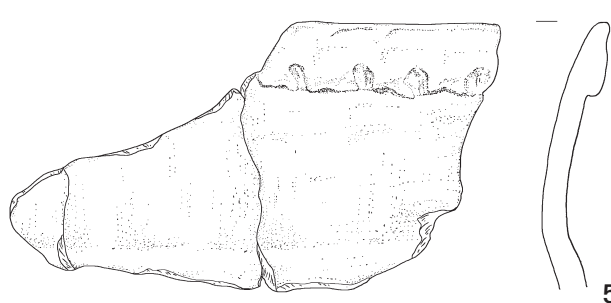
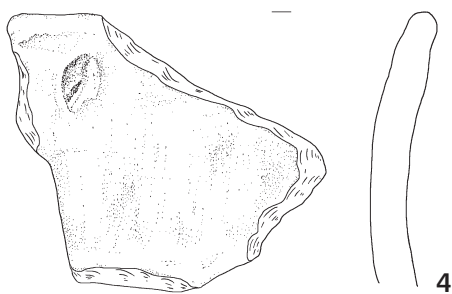
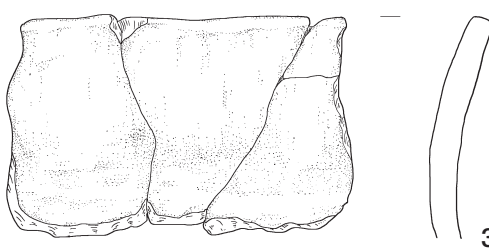
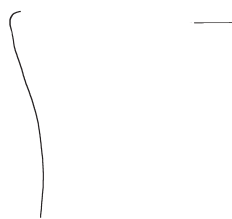
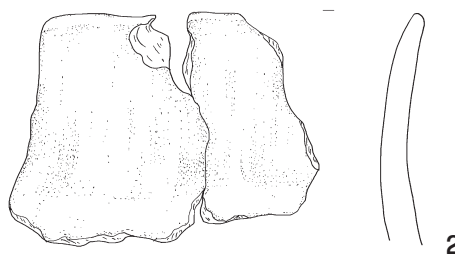
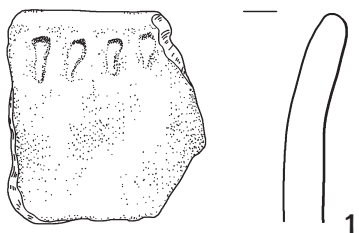

Tablica 87. Redecz Krukowy, stan. 20, pow. Włocławek, woj. kujawsko-pomorskie. Wybór ceramiki, skupienie 2. 1-6: odcinek 10, WM IC; 7, 8: odcinek 10, WM IIA.

Plate 87. Redecz Krukowy, site 20, district of Włocławek, province of Kuyavia-Pomerania. Selection of pottery, cluster 2. 1-6: section 10, mechanical layer IC; 7, 8: section 10, mechanical layer IIA.

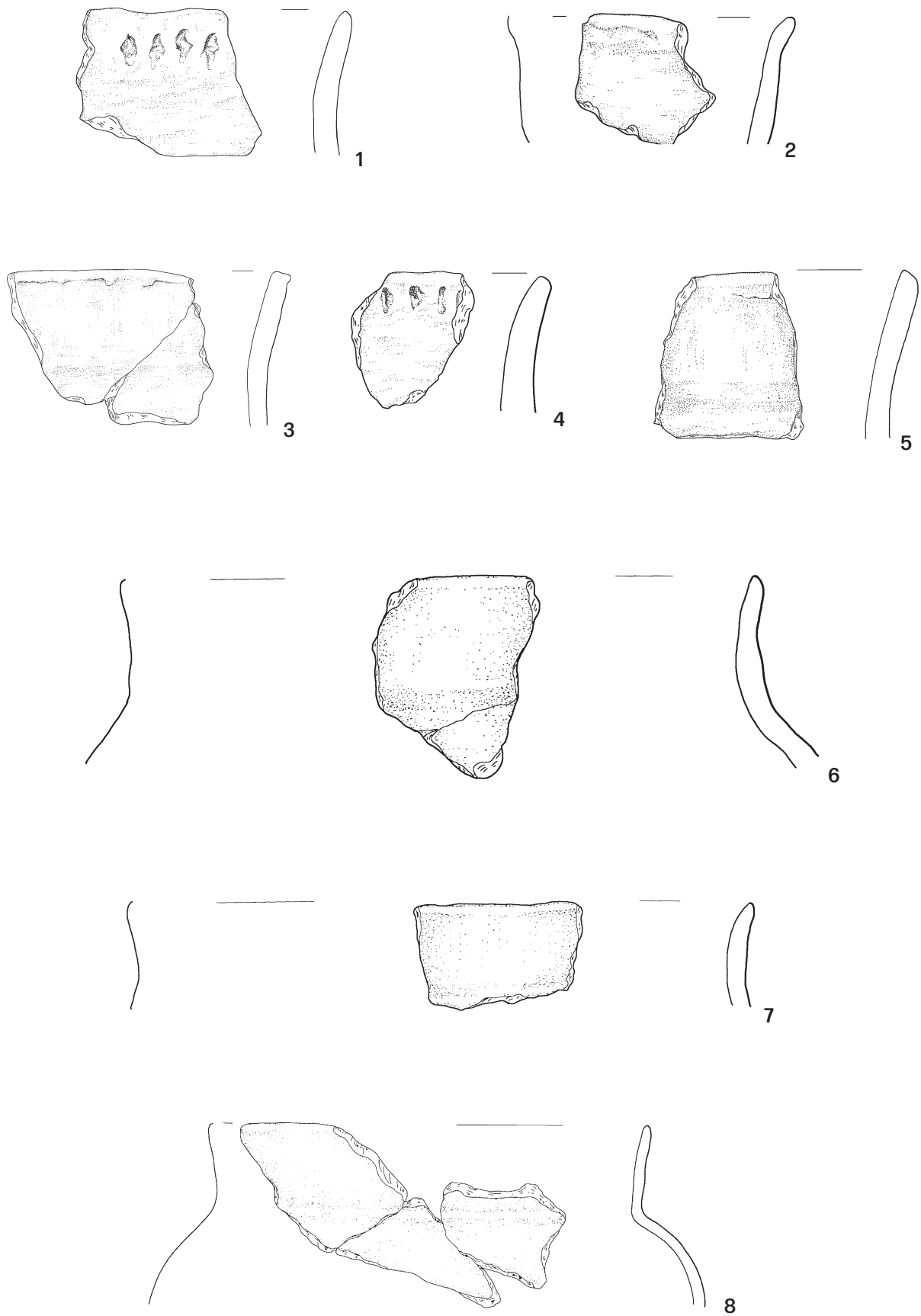

Tablica 88. Redecz Krukowy, stan. 20, pow. Włocławek, woj. kujawsko-pomorskie. Wybór ceramiki, skupienie 2. 1–3: odcinek 10, WM IIA; 4–8: odcinek 10, WM IIB.

Plate 88. Redecz Krukowy, site 20, district of Włocławek, province of Kuyavia-Pomerania. Selection of pottery, cluster 2. 1–3: section 10, mechanical layer IIA; 4–8: section 10, mechanical layer IIB.

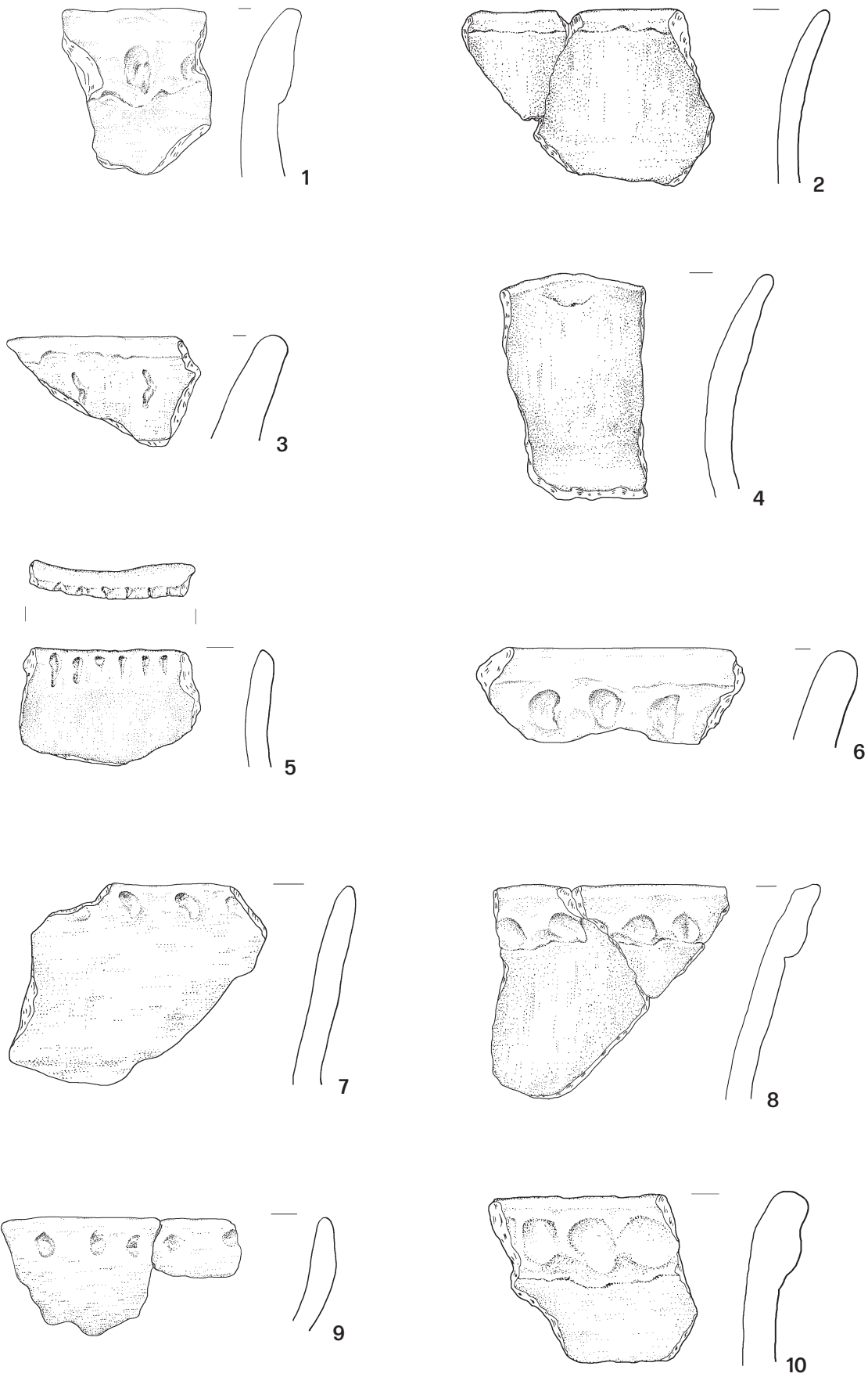
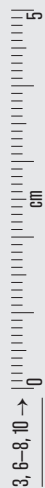

Tablica 89. Redecz Krukowy, stan. 20, pow. Włocławek, woj. kujawsko-pomorskie. Wybór ceramiki, skupienie 2. 1-10: odcinek 10, WM IIB.

Plate 89. Redecz Krukowy, site 20, district of Włocławek, province of Kuyavia-Pomerania. Selection of pottery, cluster 2. 1-10: section 10, mechanical layer IIB.

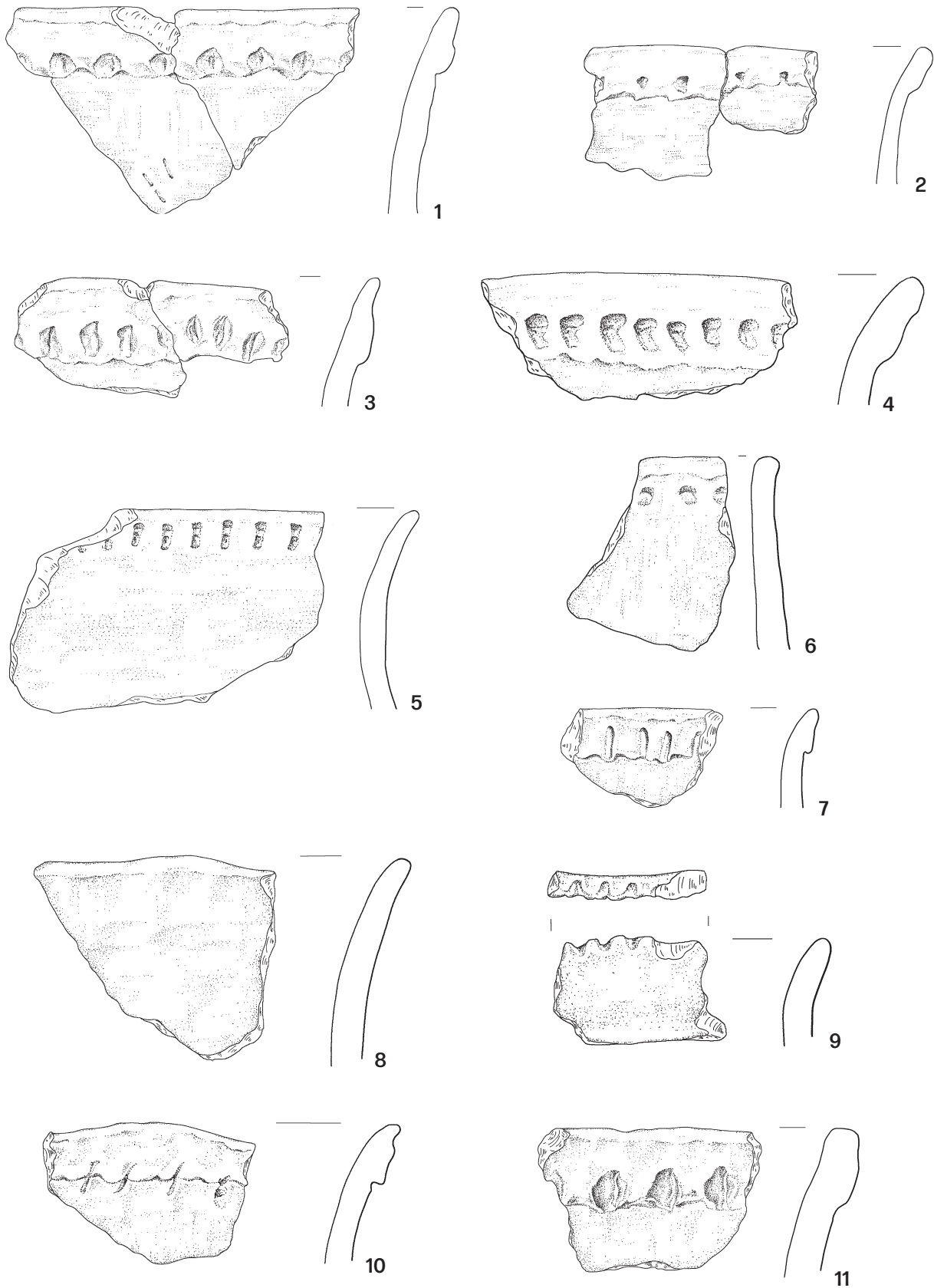

Tablica 90. Redecz Krukowy, stan. 20, pow. Włocławek, woj. kujawsko-pomorskie. Wybór ceramiki, skupienie 2. 1-7: odcinek 10, WM IIB; 8-11: odcinek 10, WM IIIA.

Plate 90. Redecz Krukowy, site 20, district of Włocławek, province of Kuyavia-Pomerania. Selection of pottery, cluster 2. 1-7: section 10, mechanical layer IIB; 8-11: section 10, mechanical layer IIIA.

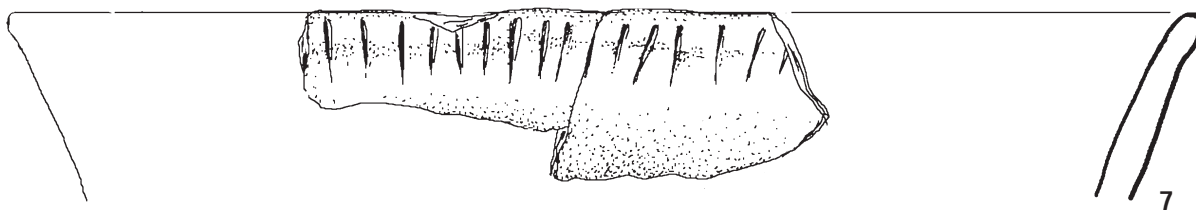
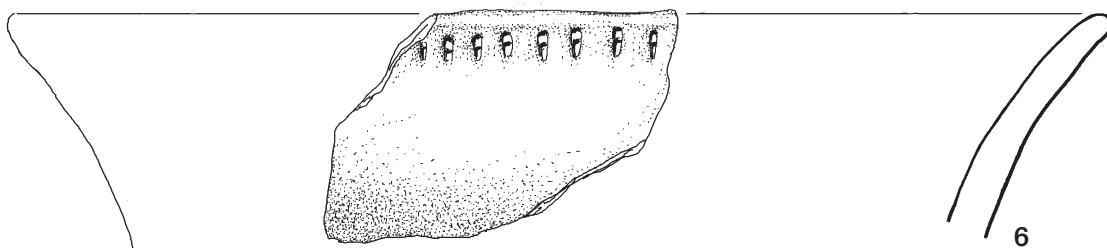
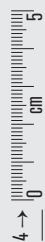
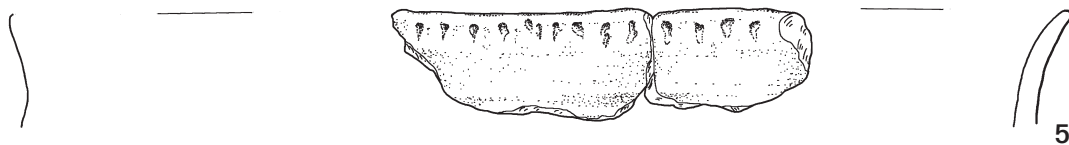
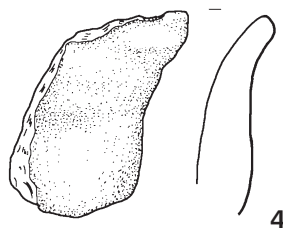
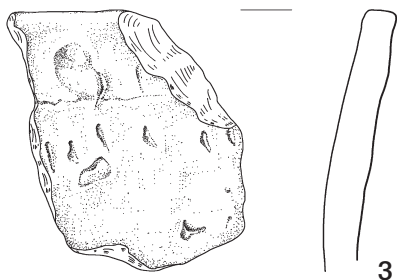
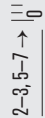
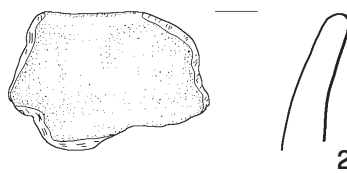
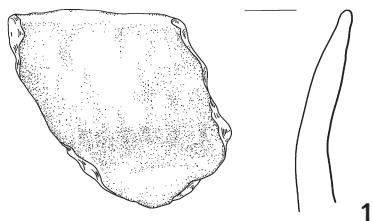

Tablica 91. Redecz Krukowy, stan. 20, pow. Włocławek, woj. kujawsko-pomorskie. Wybór ceramiki, skupienie 2. 1–3: odcinek 10, WM IIIA; 4: odcinek 10, WM IIIB, odcinek 12, WM IC; 5: odcinek 10, WM IVA; 6, 7: odcinek 10, WM IIB.

Plate 91. Redecz Krukowy, site 20, district of Włocławek, province of Kuyavia-Pomerania. Selection of pottery, cluster 2. 1–3: section 10, mechanical layer IIIA; 4: section 10, mechanical layer IIIB, section 12, mechanical layer IC; 5: section 10, mechanical later IVA; 6, 7: section 10, mechanical layer IIB.

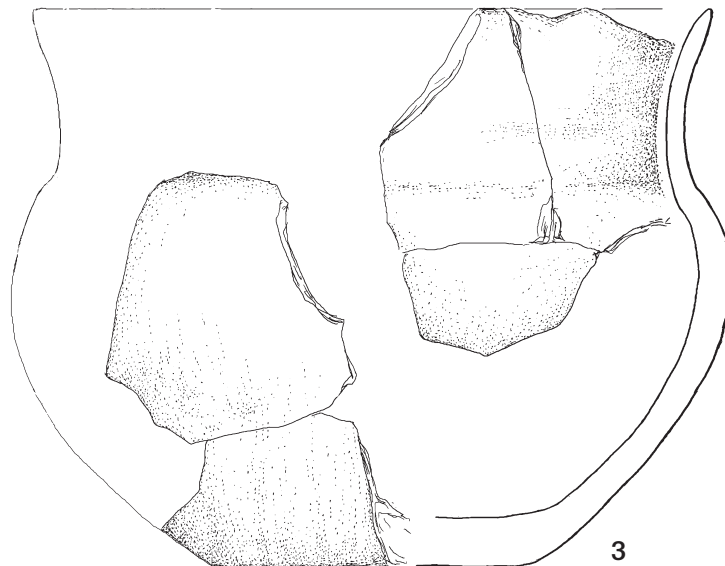
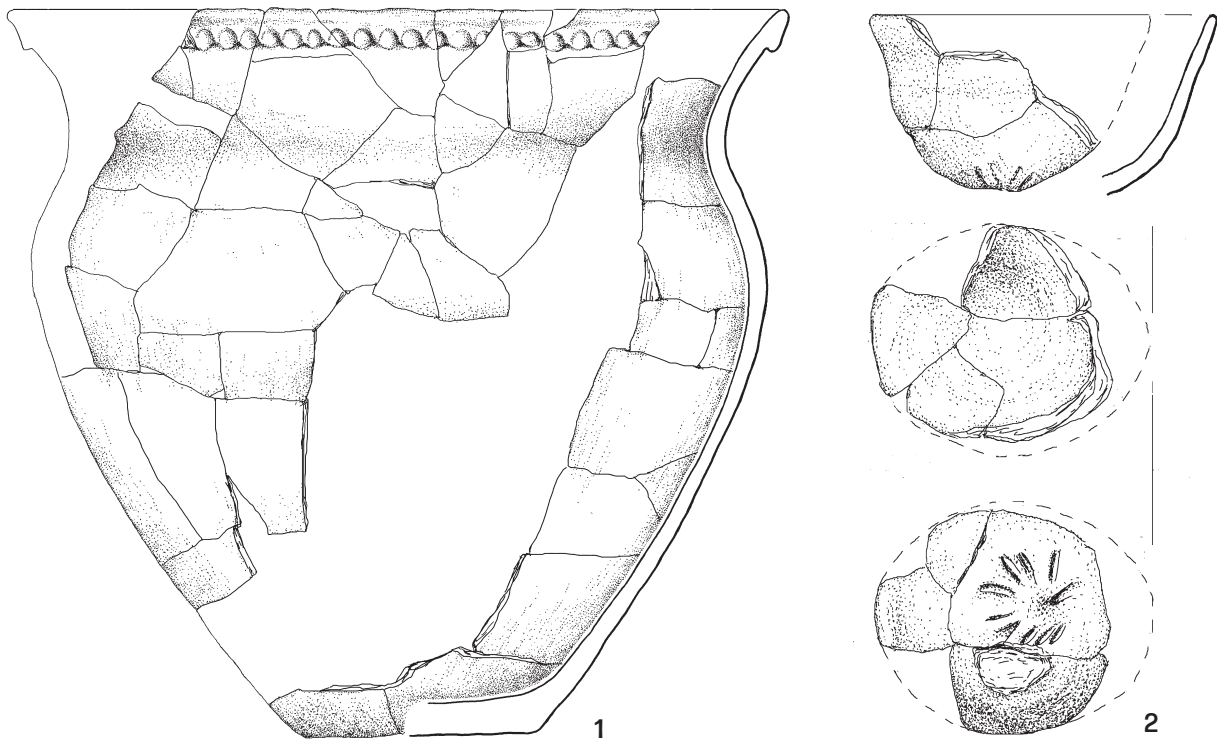

Tablica 92. Redecz Krukowy, stan. 20, pow. Włocławek, woj. kujawsko-pomorskie. Wybór ceramiki, skupienie 2. 1: odcinek 10, WM IB, odcinek 10, WM IC, odcinek 10, WM II, odcinek 10, WM IIB, odcinek 10, WM IIB, odcinek 10, WM IIC, odcinek 10, WM IIIA; 2: odcinek 10, WM IIC; 3: odcinek 10, WM IB, odcinek 10, WM IIB, odcinek 10, WM IIC; odcinek 10, WM IIIB.

Plate 92. Redecz Krukowy, site 20, district of Włocławek, province of Kuyavia-Pomerania. Selection of pottery, cluster 2. 1: section 10, mechanical layer IB, section 10, mechanical layer IC, section 10, mechanical layer II, section 10, mechanical layer IIB, section 10, mechanical layer IIB, section 10, mechanical layer IIC, section 10, mechanical layer IIIA; 2: section 10, mechanical layer IIC; 3: section 10, mechanical layer IB, section 10, mechanical layer IIB, section 10, mechanical layer IIC; section 10, mechanical layer IIIB.



Tablica 93. Redecz Krukowy, stan. 20, pow. Włocławek, woj. kujawsko-pomorskie. Wybór ceramiki, skupienie 2. 1: odcinek 11, WM I; 2-5: odcinek 12, warstwa orna; 6, 7, 10: odcinek 12, WM IB; 8: odcinek 12, WM I; 9: odcinek 12, warstwa orna; odcinek 12, WM II, odcinek 27, warstwa orna.

Plate 93. Redecz Krukowy, site 20, district of Włocławek, province of Kuyavia-Pomerania. Selection of pottery, cluster 2. 1: section 11, mechanical layer I; 2-5: section 12, arable layer; 6, 7, 10: section 12, mechanical layer IB; 8: section 12, mechanical layer I; 9: section 12, arable layer; section 12, mechanical layer II, section 27, arable layer.

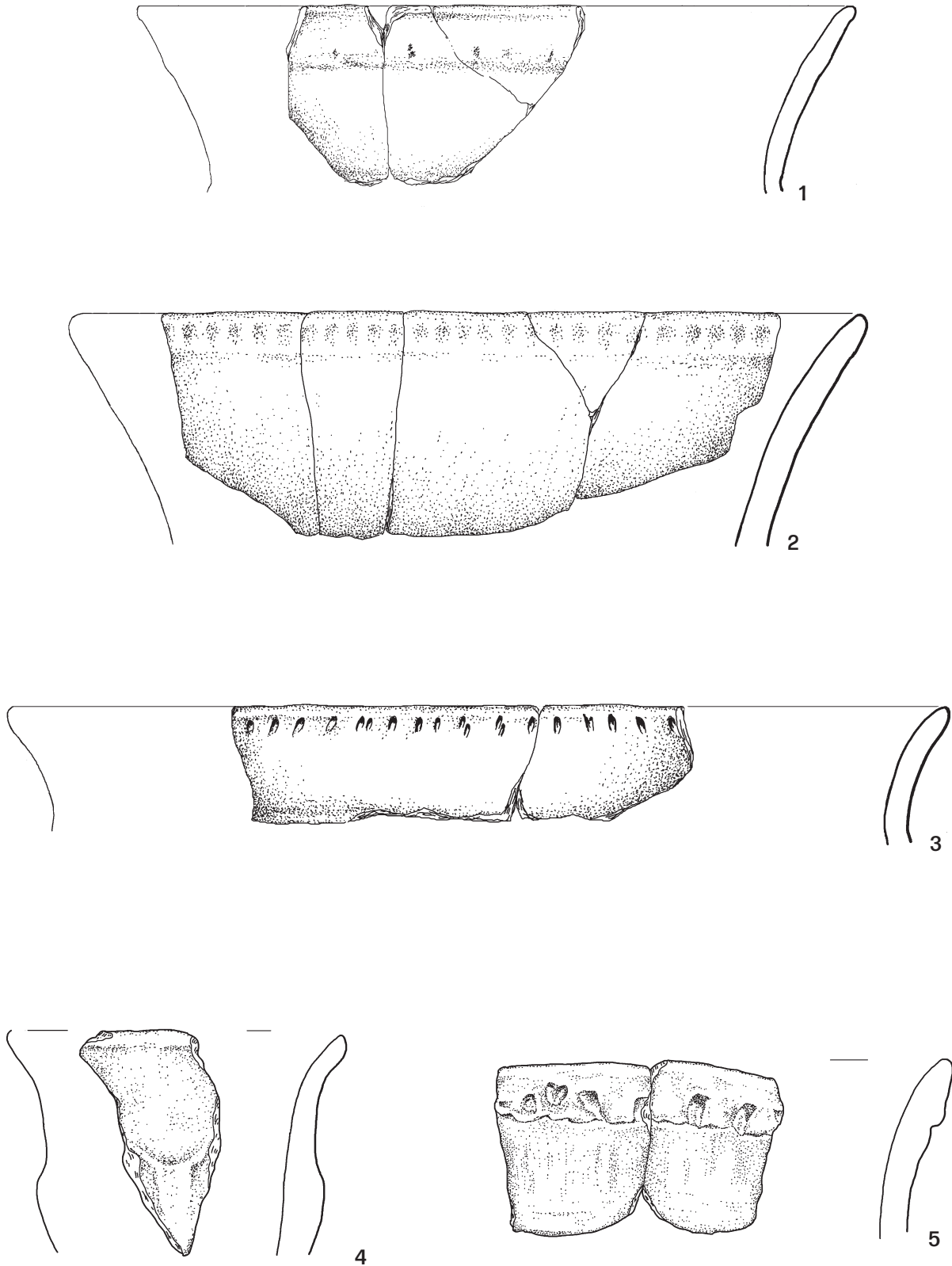

Tablica 94. Redecz Krukowy, stan. 20, pow. Włocławek, woj. kujawsko-pomorskie. Wybór ceramiki, skupienie 2. 1: odcinek 12, warstwa orna, odcinek 12, WM I; 2: odcinek 10, WM IIB, odcinek 12, WM IIA; 3: odcinek 12, WM IC; 4: odcinek 16, WM IIA; 5: odcinek 12, warstwa orna, odcinek 29, warstwa orna.

Plate 94. Redecz Krukowy, site 20, district of Włocławek, province of Kuyavia-Pomerania. Selection of pottery, cluster 2. 1: section 12, arable layer, section 12, mechanical layer I; 2: section 10, mechanical layer IIB, section 12, mechanical layer IIA; 3: section 12, mechanical layer IC; 4: section 16, mechanical layer IIA; 5: section 12, arable layer, section 29, arable layer.



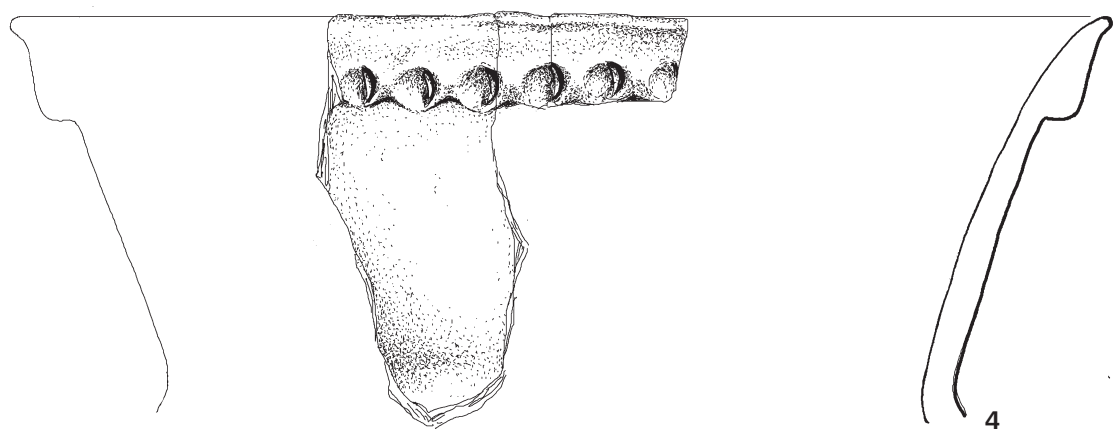
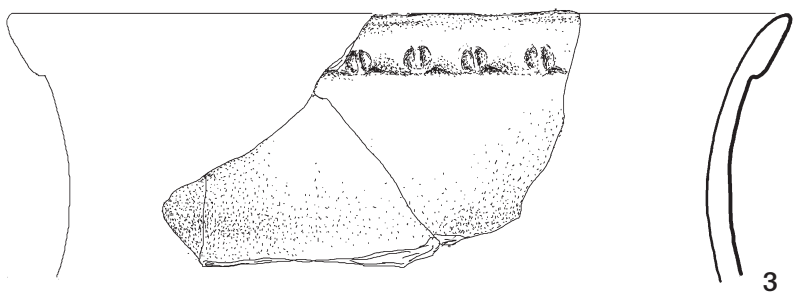
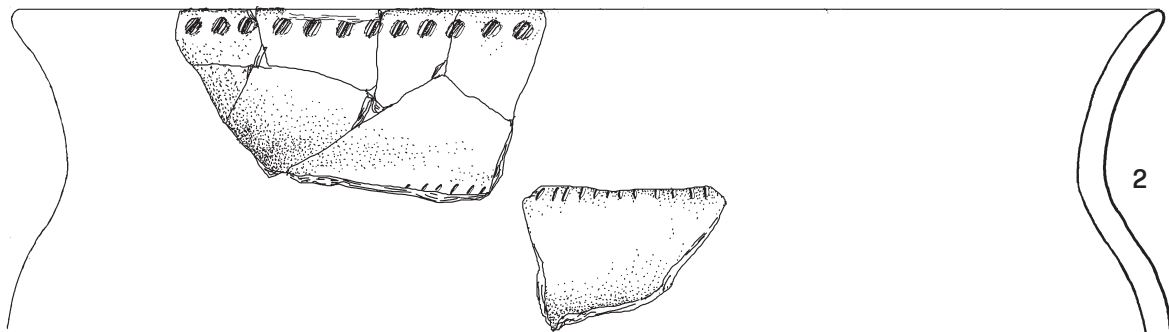
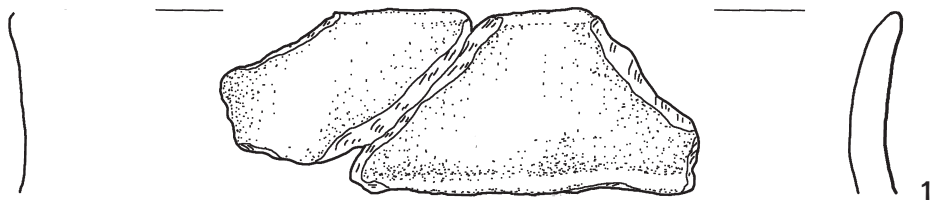

Tablica 95. Redecz Krukowy, stan. 20, pow. Włocławek, woj. kujawsko-pomorskie. Wybór ceramiki, skupienie 2. 1: odcinek 16, WM III; 2-4: odcinek 25, obiekt 10.

Plate 95. Redecz Krukowy, site 20, district of Włocławek, province of Kuyavia-Pomerania. Selection of pottery, cluster 2. 1: section 16, mechanical layer III; 2-4: section 25, feature 10.

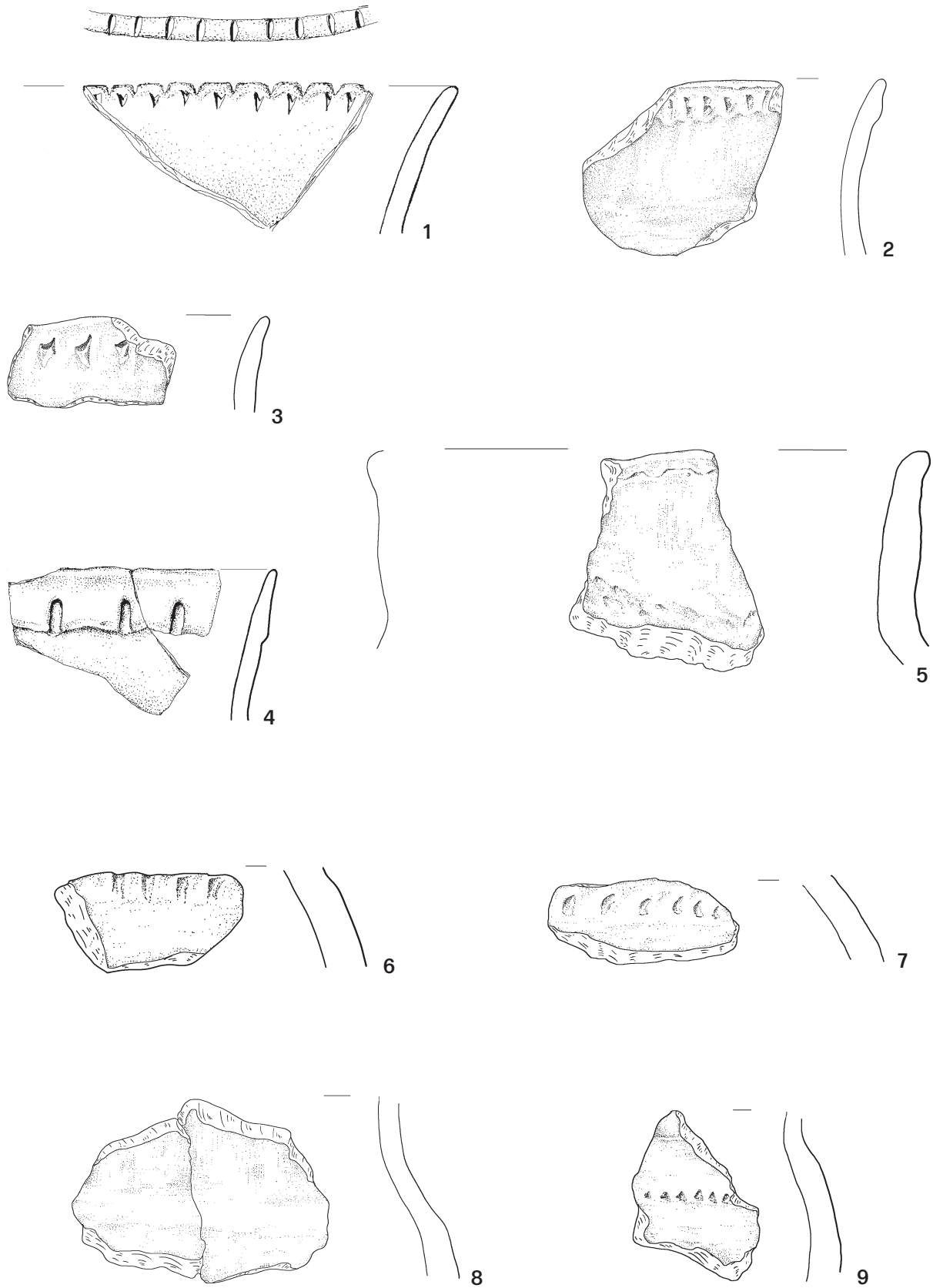

Tablica 96. Redecz Krukowy, stan. 20, pow. Włocławek, woj. kujawsko-pomorskie. Wybór ceramiki, skupienie 2. 1: odcinek 27, warstwa orna; 2, 3: odcinek 27, WM II; 4: odcinek 29, warstwa orna; 5: odcinek 31, WM II; 6: odcinek 9, warstwa orna; 7: odcinek 10, warstwa orna; 8: odcinek 10, WM IB; 9: odcinek 10, WM IC.

Plate 96. Redecz Krukowy, site 20, district of Włocławek, province of Kuyavia-Pomerania. Selection of pottery, cluster 2. 1: section 27, arable layer; 2, 3: section 27, mechanical layer II; 4: section 29, arable layer; 5: section 31, mechanical layer II; 6: section 9, arable layer; 7: section 10, arable layer; 8: section 10, mechanical layer IB; 9: section 10, mechanical layer IC.

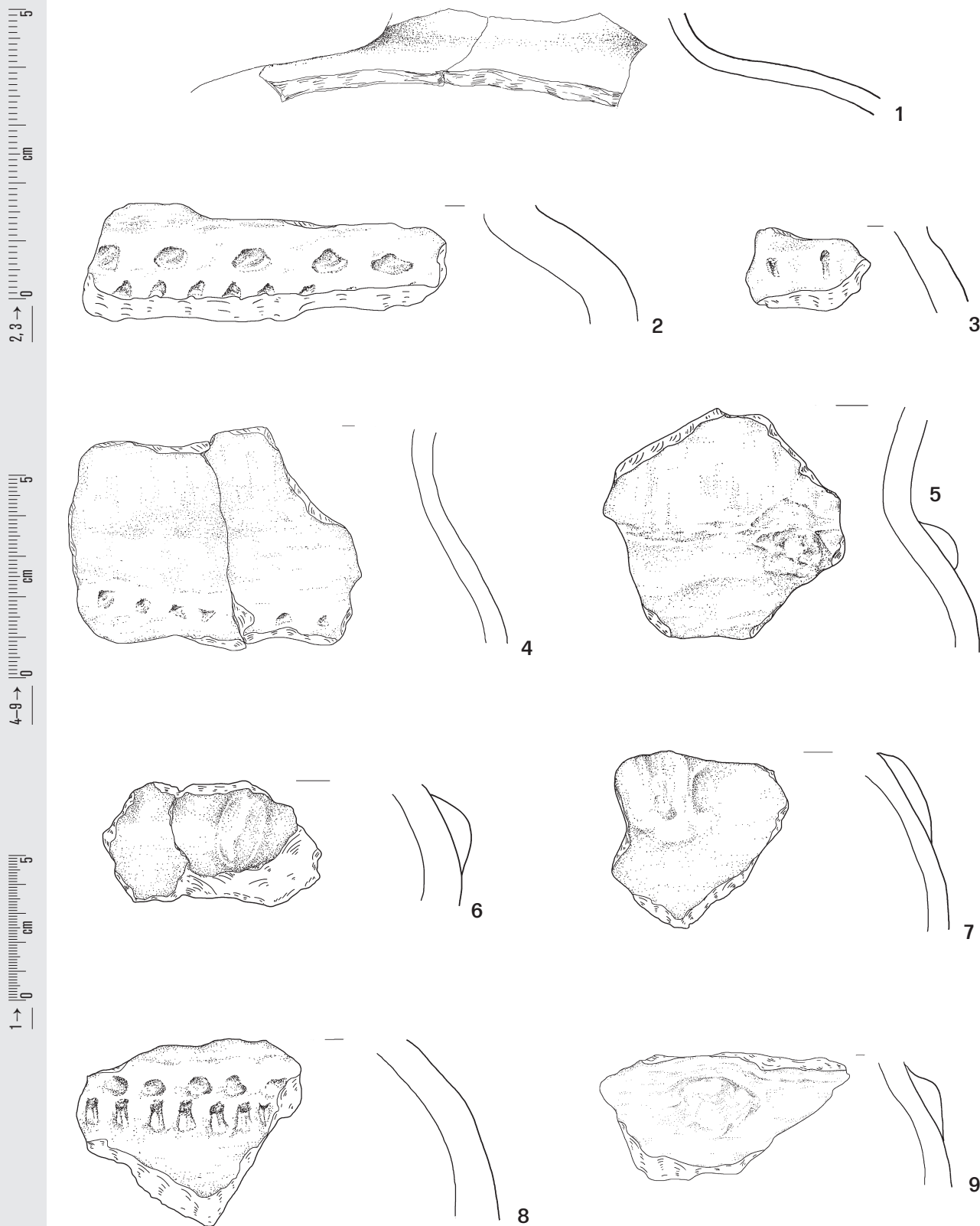

Tablica 97. Redecz Krukowy, stan. 20, pow. Włocławek, woj. kujawsko-pomorskie. Wybór ceramiki, skupienie 2. 1-3 odcinek 10, WM IC; 4, 5: odcinek 10, WM IIB; 6: odcinek 10, WM IIC; 7, 8: odcinek 10, WM IIIA; 9: odcinek 11, warstwa orna.

Plate 97. Redecz Krukowy, site 20, district of Włocławek, province of Kuyavia-Pomerania. Selection of pottery, cluster 2. 1-3 section 10, mechanical layer IC; 4, 5: section 10, mechanical layer IIB; 6: section 10, mechanical layer IIC; 7, 8: section 10, mechanical layer IIIA; 9: section 11, arable layer.

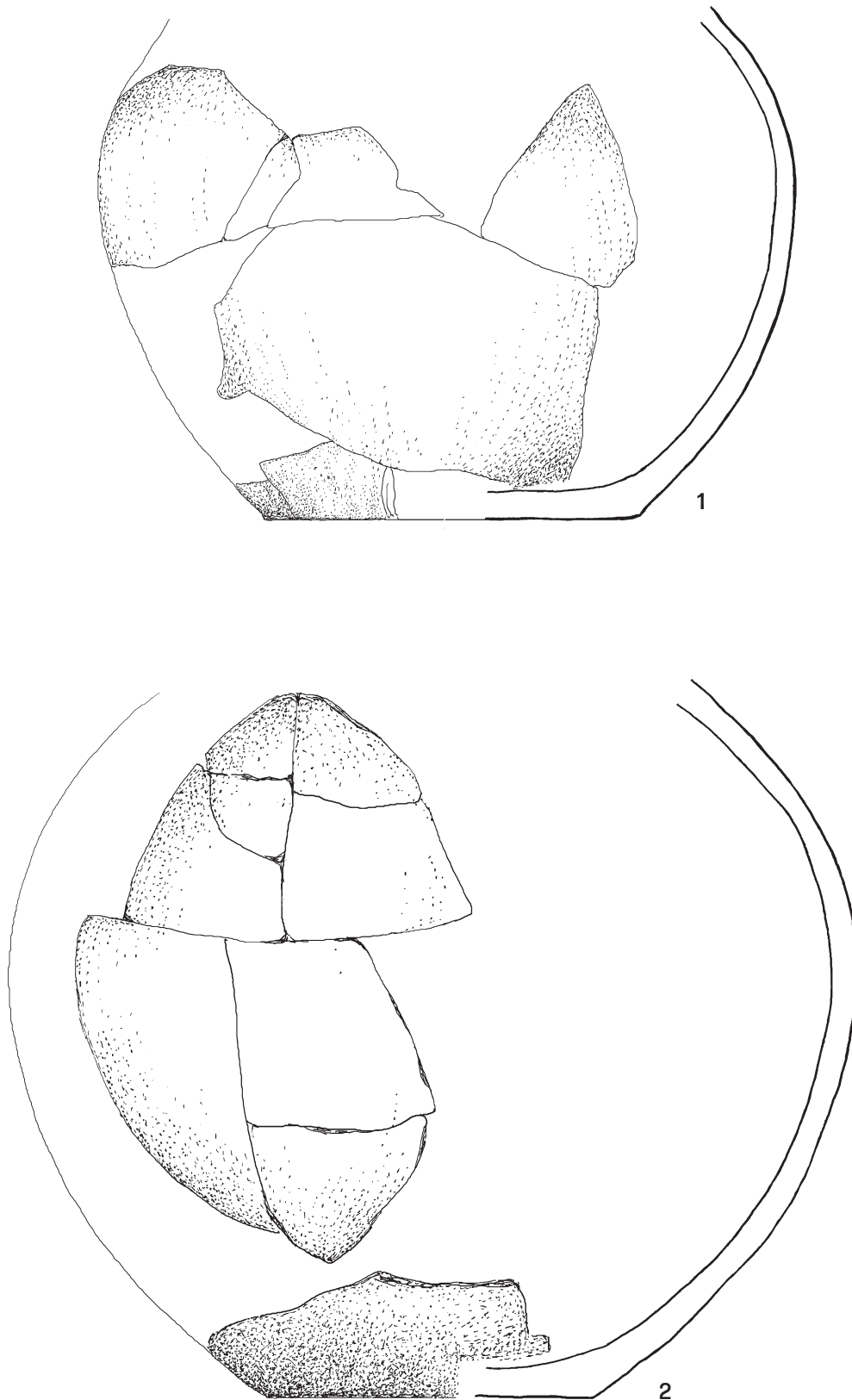

Tablica 98. Redecz Krukowy, stan. 20, pow. Włocławek, woj. kujawsko-pomorskie. Wybór ceramiki, skupienie 2. 1: odcinek 12, warstwa orna, odcinek 12, WM IB; 2: odcinek 12, WM IC.

Plate 98. Redecz Krukowy, site 20, district of Włocławek, province of Kuyavia-Pomerania. Selection of pottery, cluster 2. 1: section 12, arable layer, section 12, mechanical layer IB; 2: section 12, mechanical layer IC.

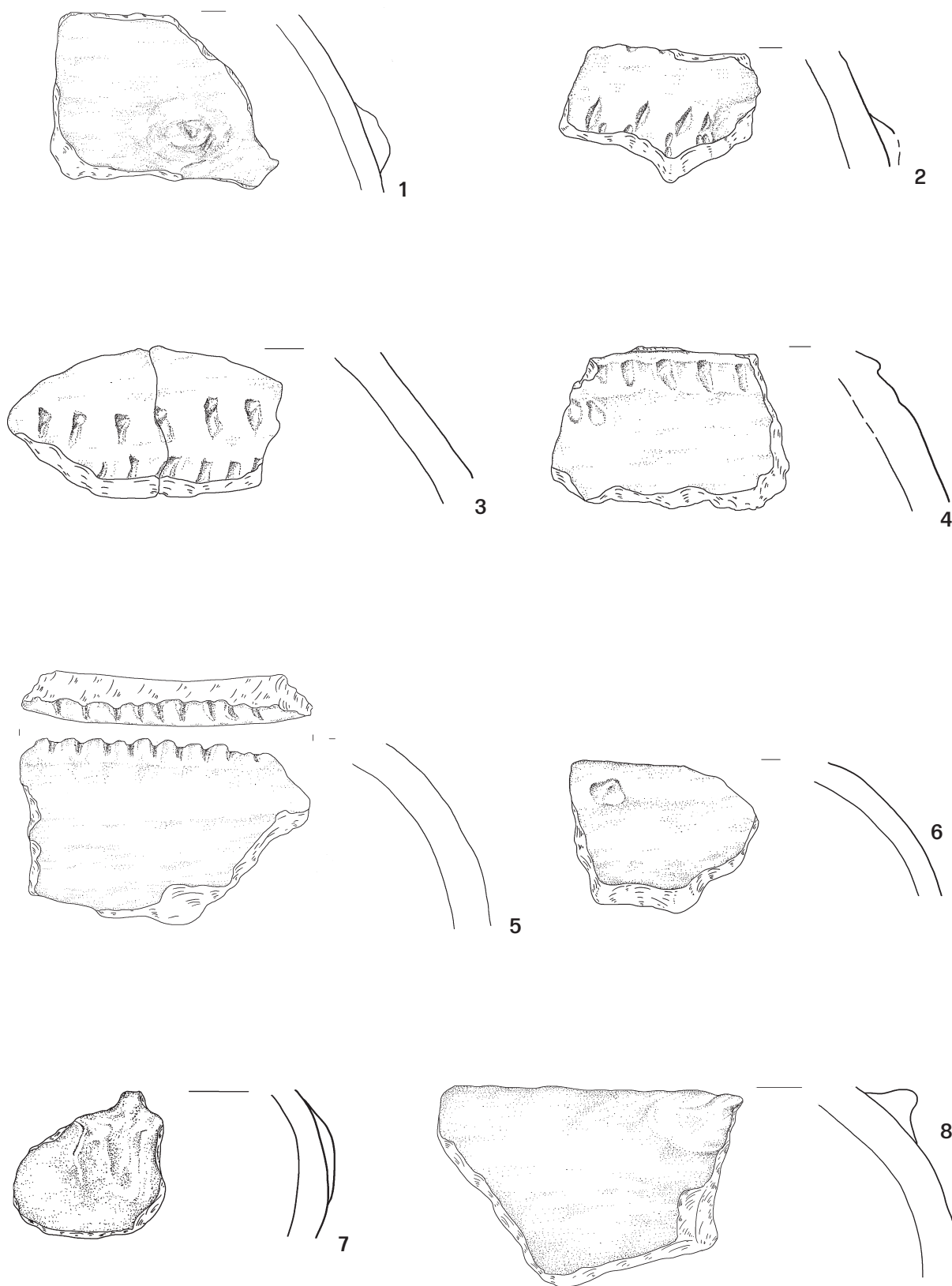
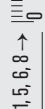

Tablica 99. Redecz Krukowy, stan. 20, pow. Włocławek, woj. kujawsko-pomorskie. Wybór ceramiki, skupienie 2. 1, 2: odcinek 11, warstwa orna; 3, 4: odcinek 12, warstwa orna; 5: odcinek 12, WM I; 6: odcinek 16, warstwa orna; 7: odcinek 27, WM I; 8: odcinek 25, WM I.

Plate 99. Redecz Krukowy, site 20, district of Włocławek, province of Kuyavia-Pomerania. Selection of pottery, cluster 2. 1, 2: section 11, arable layer; 3, 4: section 12, arable layer; 5: section 12, mechanical layer I; 6: section 16, arable layer; 7: section 27, mechanical layer I; 8: section 25, mechanical layer I.

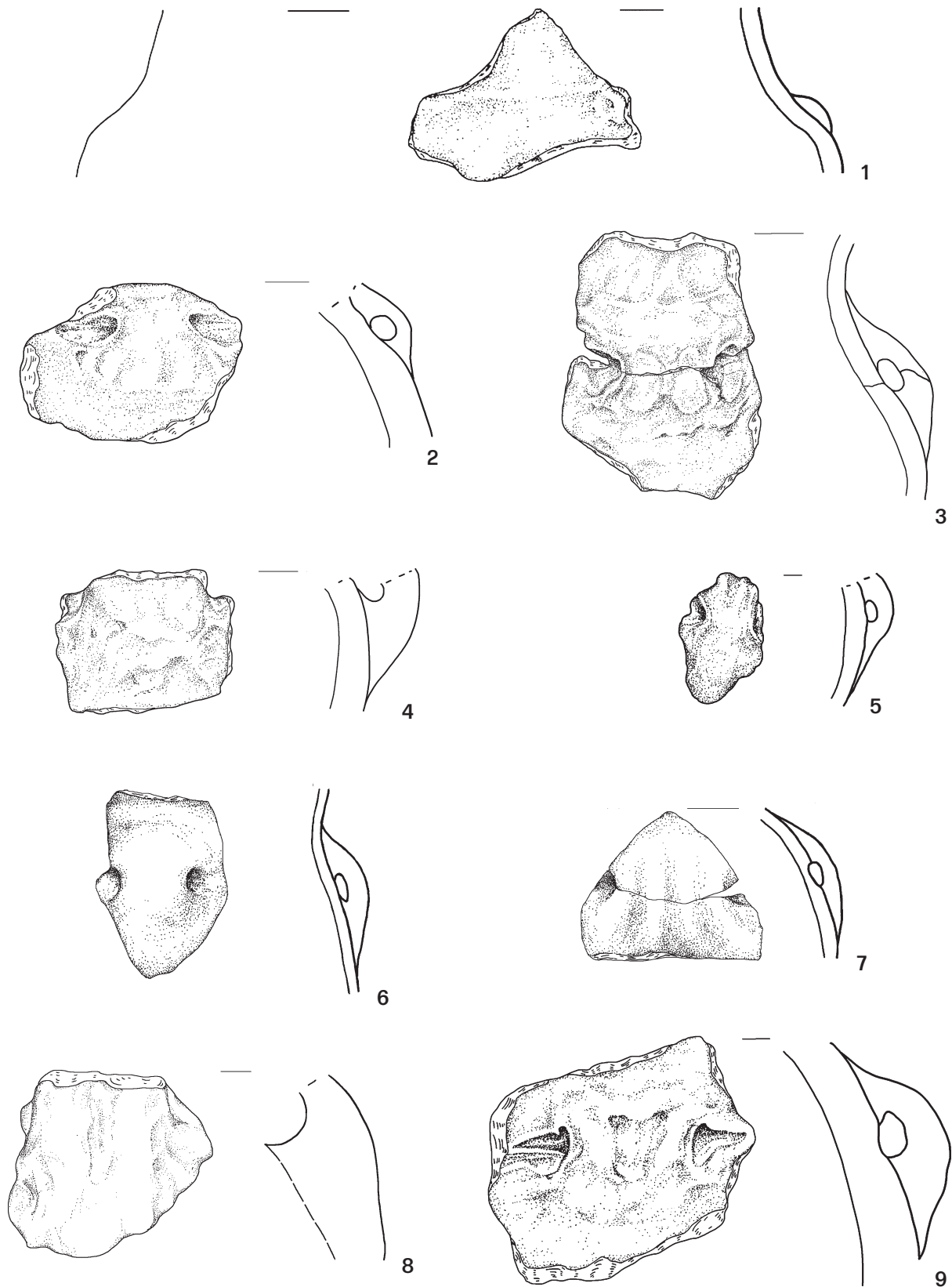

Tablica 100. Redecz Krukowy, stan. 20, pow. Włocławek, woj. kujawsko-pomorskie. Wybór ceramiki, skupienie 2. 1: odcinek 27, WM I; 2: odcinek 10, WM IIC; 3: odcinek 10, WM III; 4: odcinek 10, WM IIIA; 5–7: odcinek 10, WM IVA; 8: odcinek 12, warstwa orna; 9: odcinek 16, WM I.

Plate 100. Redecz Krukowy, site 20, district of Włocławek, province of Kuyavia-Pomerania. Selection of pottery, cluster 2. 1: section 27, mechanical layer I; 2: section 10, mechanical layer IIC; 3: section 10, mechanical layer III; 4: section 10, mechanical layer IIIA; 5–7: section 10, mechanical layer IVA; 8: section 12, arable layer; 9: section 16, mechanical layer I.

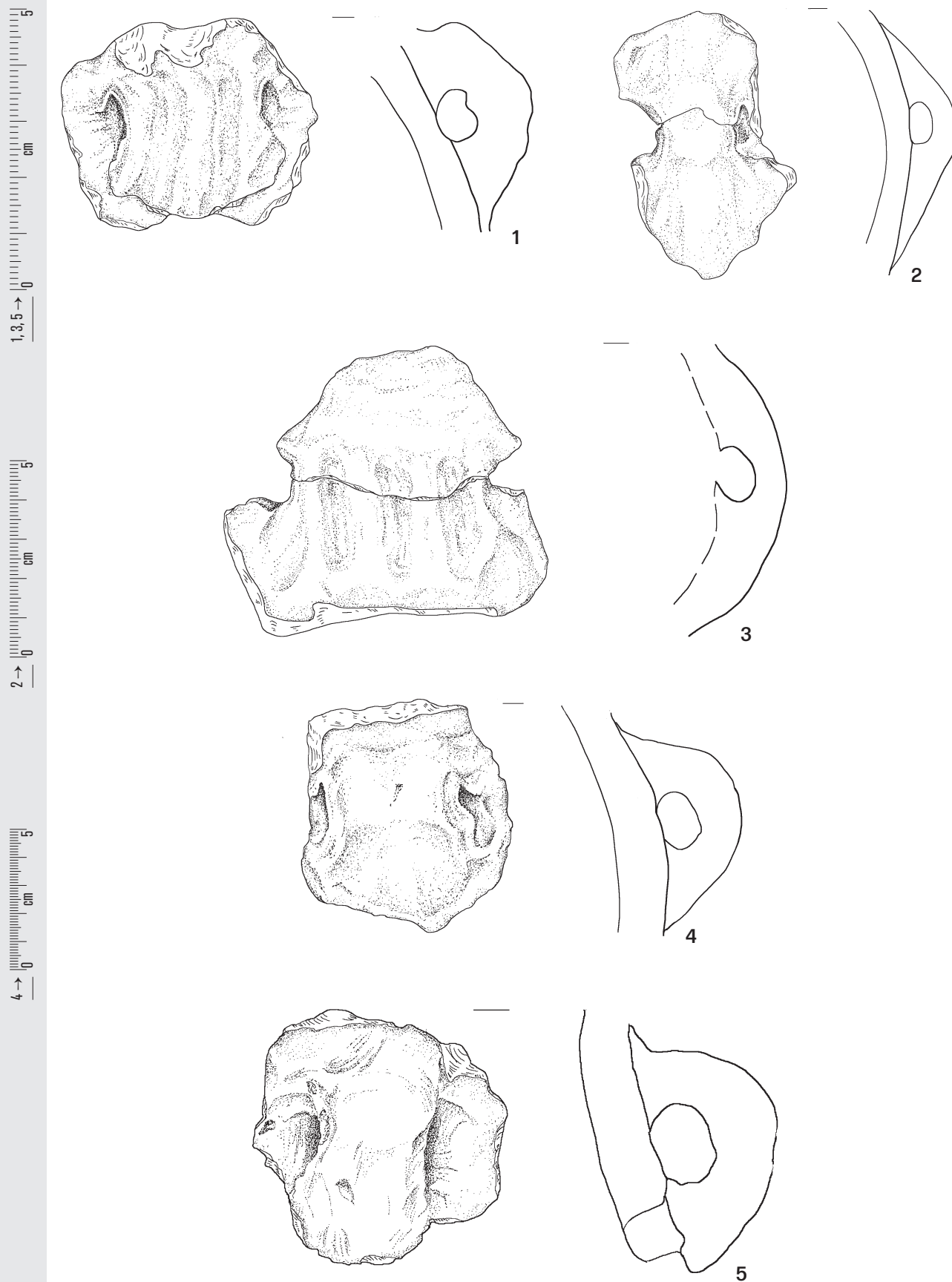

Tablica 101. Redecz Krukowy, stan. 20, pow. Włocławek, woj. kujawsko-pomorskie. Wybór ceramiki, skupienie 2. 1: odcinek 10, WM IB; 2, 3: odcinek 10, WM IIB; 4: odcinek 10, WM IIIB; 5: odcinek 11, warstwa orna.

Plate 101. Redecz Krukowy, site 20, district of Włocławek, province of Kuyavia-Pomerania. Selection of pottery, cluster 2. 1: section 10, mechanical layer IB; 2, 3: section 10, mechanical layer IIB; 4: section 10, mechanical layer IIIB; 5: section 11, arable layer.

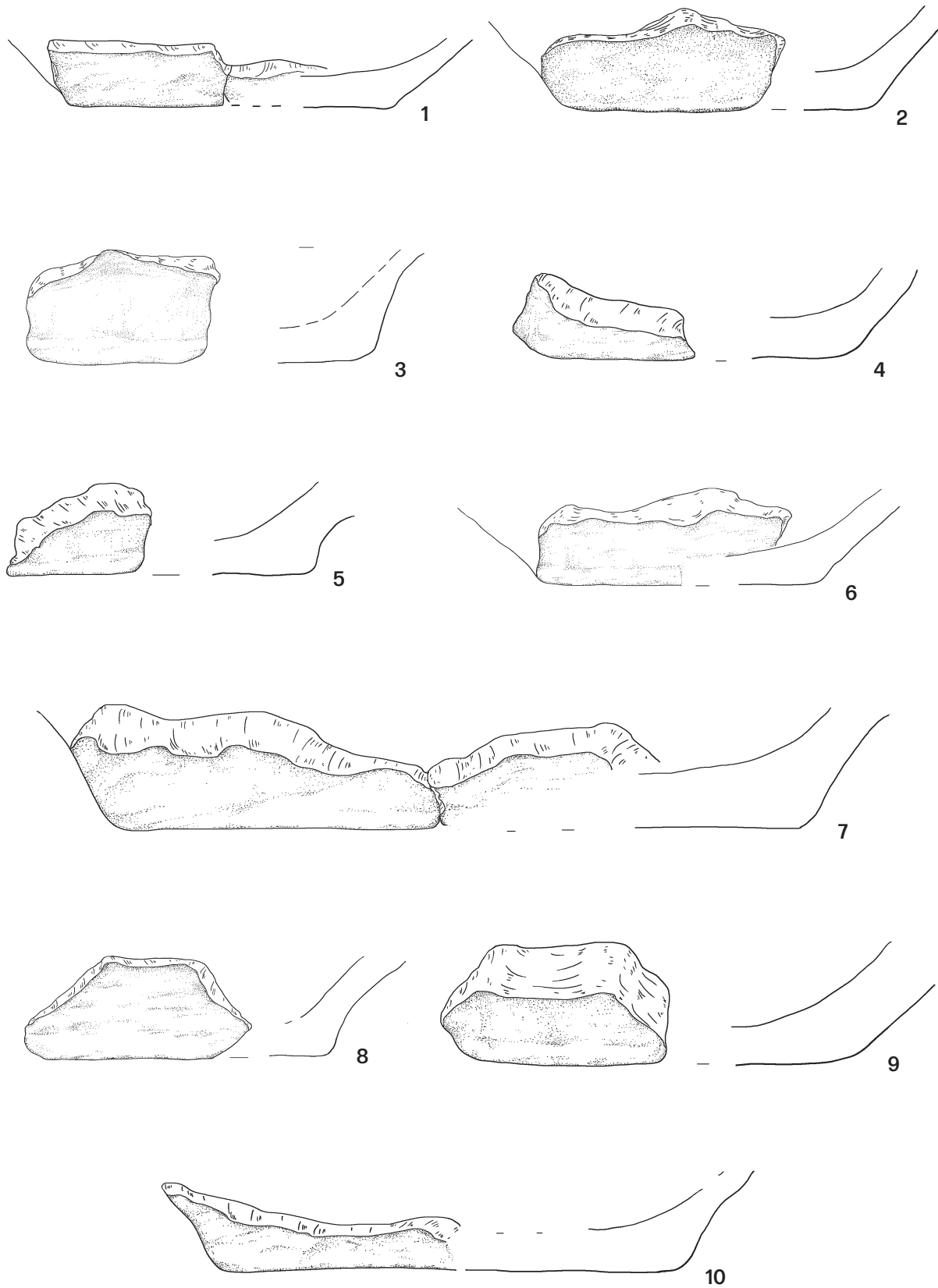

Tablica 102. Redecz Krukowy, stan. 20, pow. Włocławek, woj. kujawsko-pomorskie. Wybór ceramiki, skupienie 2. 1: odcinek 9, WM I; 2: odcinek 10, WM IB; 3–10; WM IC.

Plate 102. Redecz Krukowy, site 20, district of Włocławek, province of Kuyavia-Pomerania. Selection of pottery, cluster 2. 1: section 9, mechanical layer I; 2: section 10, mechanical layer IB; 3–10; mechanical layer IC.

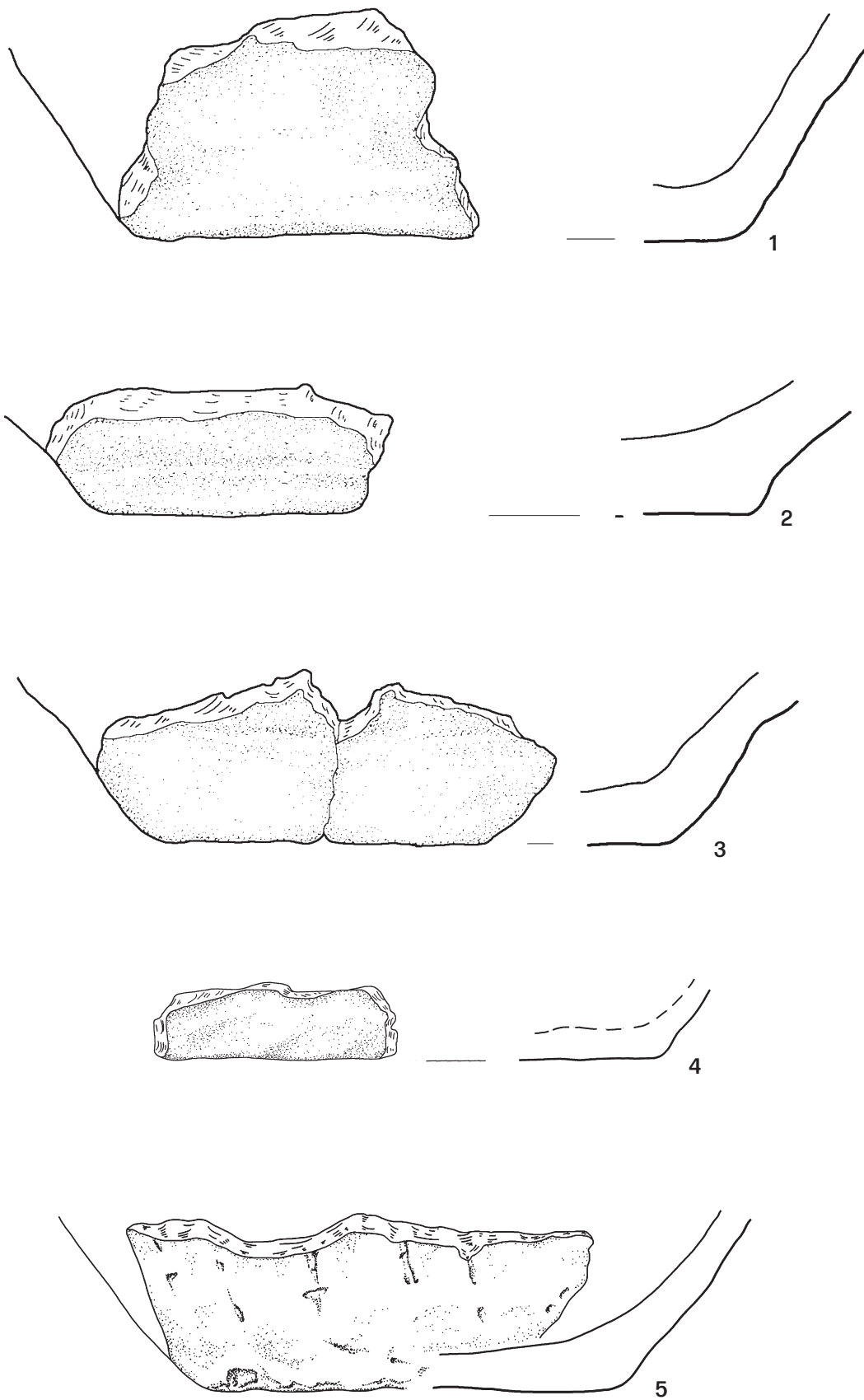

Tablica 103. Redecz Krukowy, stan. 20, pow. Włocławek, woj. kujawsko-pomorskie. Wybór ceramiki, skupienie 2. 1: odcinek 10, WM IIC; 2, 3: odcinek 10, WM IIIA; 4, 5: odcinek 12, WM IC.

Plate 103. Redecz Krukowy, site 20, district of Włocławek, province of Kuyavia-Pomerania. Selection of pottery, cluster 2. 1: section 10, mechanical layer IIC; 2, 3: section 10, mechanical layer IIIA; 4, 5: section 12, mechanical layer IC.

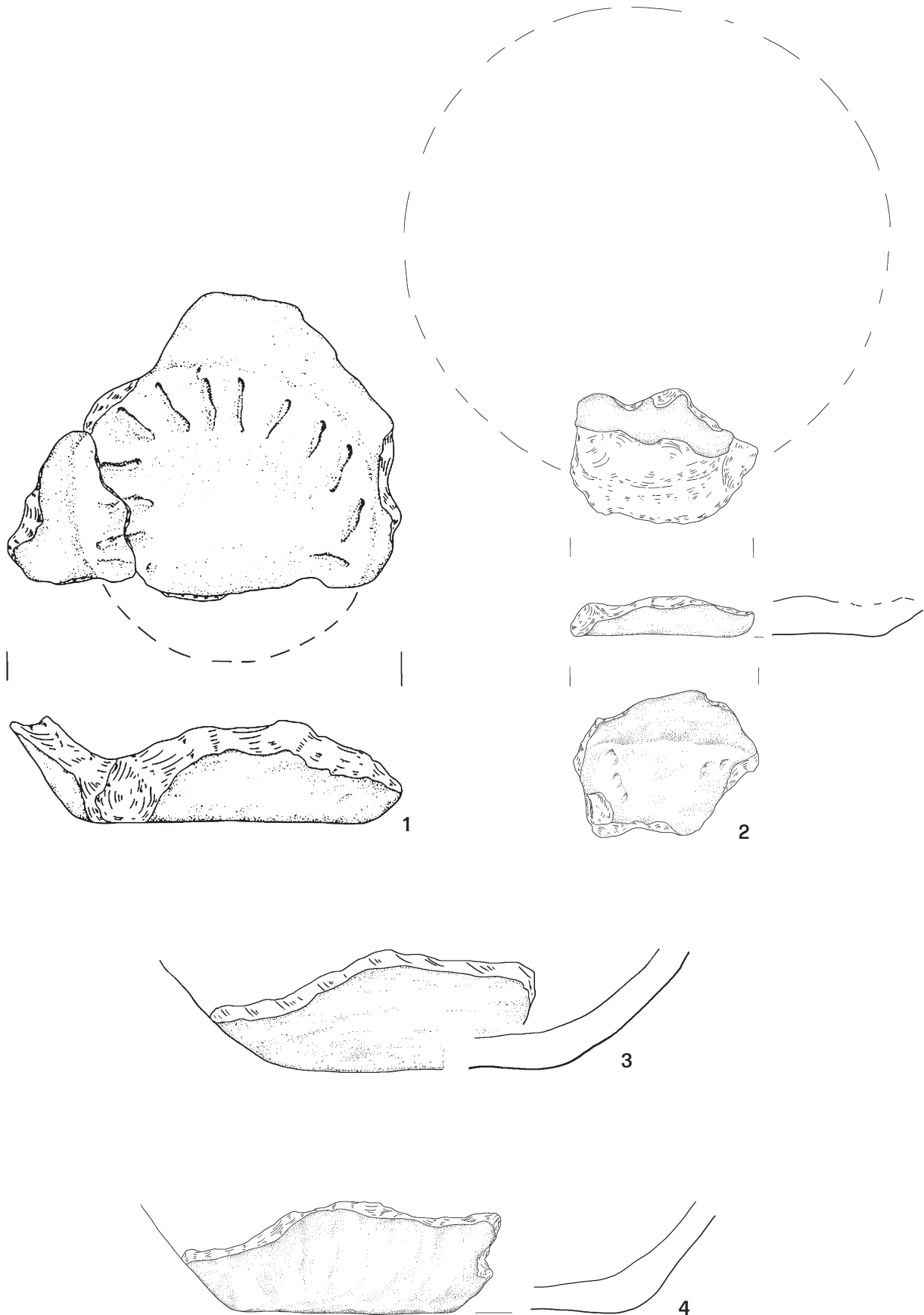

Tablica 104. Redecz Krukowy, stan. 20, pow. Włocławek, woj. kujawsko-pomorskie. Wybór ceramiki, skupienie 2. 1-4: odcinek 12, WM IC.

Plate 104. Redecz Krukowy, site 20, district of Włocławek, province of Kuyavia-Pomerania. Selection of pottery, cluster 2. 1-4: section 12, mechanical layer IC.

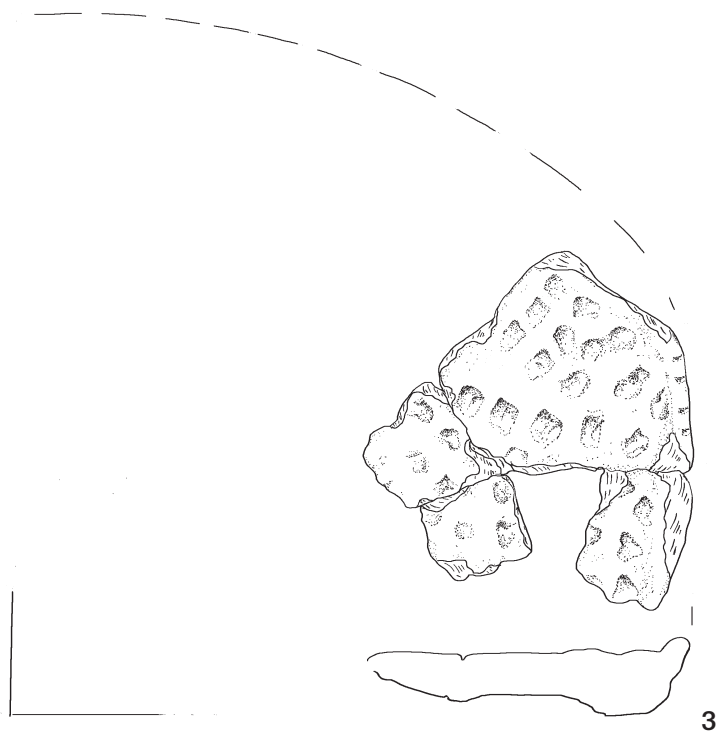
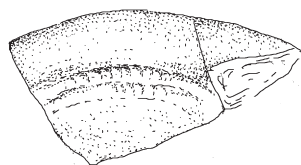
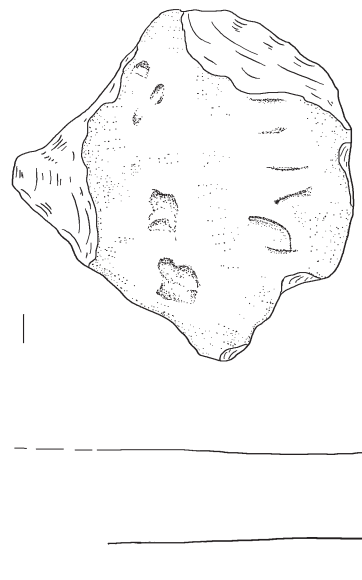
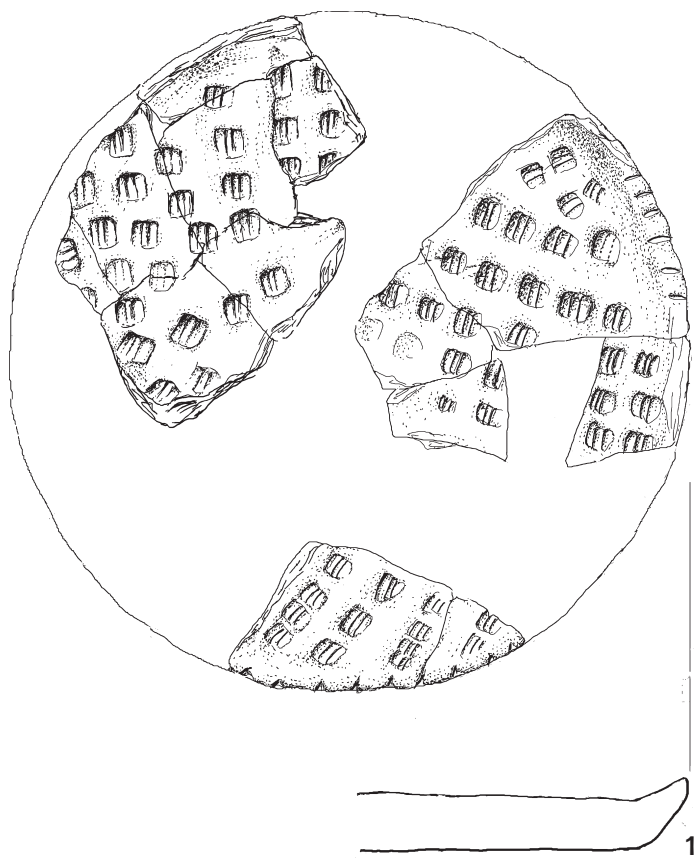

Tablica 105. Redecz Krukowy, stan. 20, pow. Włocławek, woj. kujawsko-pomorskie. Wybór ceramiki, skupienie 2. 1-3: odcinek 9, WM I.

Plate 105. Redecz Krukowy, site 20, district of Włocławek, province of Kuyavia-Pomerania. Selection of pottery, cluster 2. 1-3: section 9, mechanical layer I.

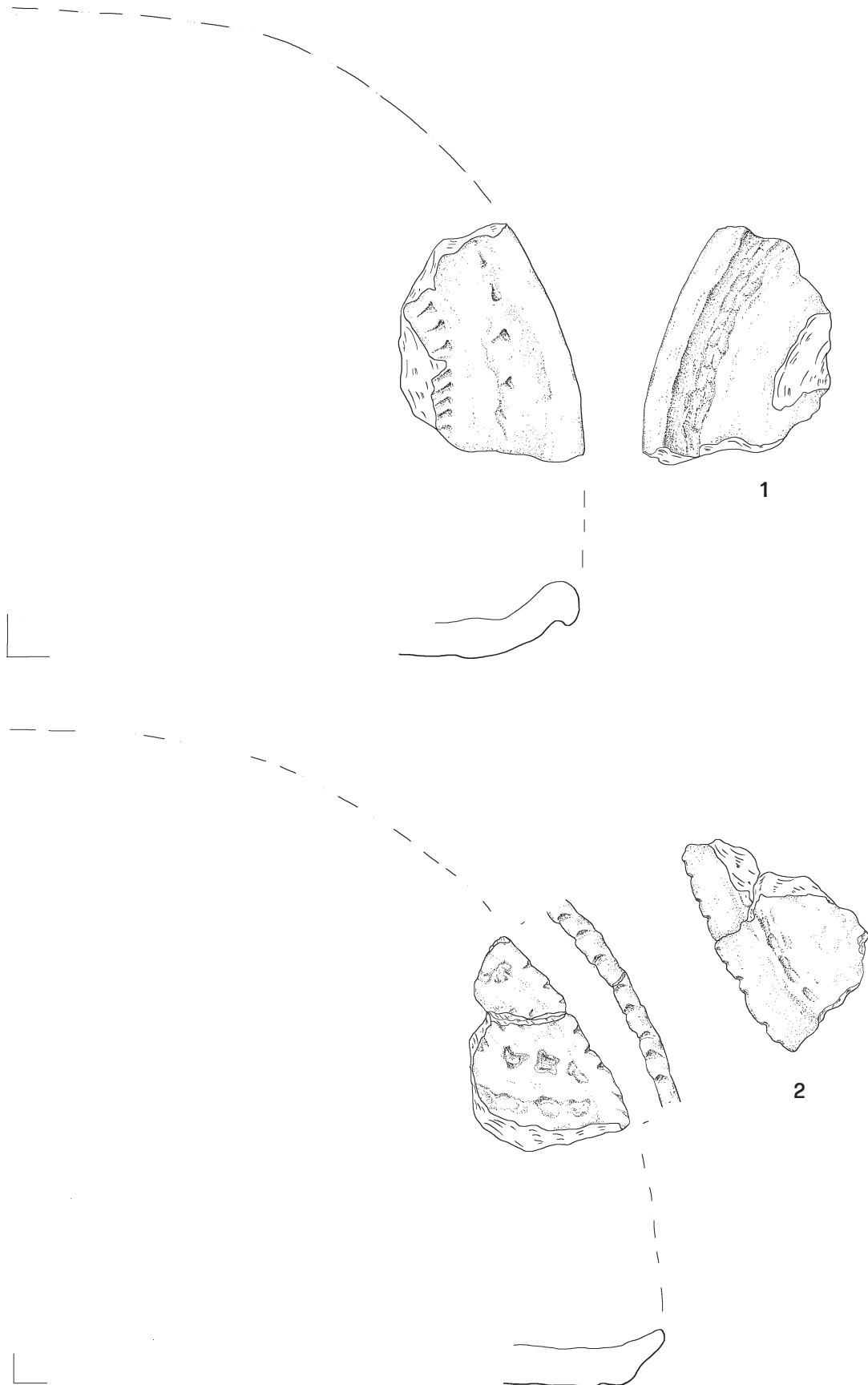

Tablica 106. Redecz Krukowy, stan. 20, pow. Włocławek, woj. kujawsko-pomorskie. Wybór ceramiki, skupienie 2. 1, 2: odcinek 9, WM I.

Plate 106. Redecz Krukowy, site 20, district of Włocławek, province of Kuyavia-Pomerania. Selection of pottery, cluster 2. 1, 2: section 9, mechanical layer I.

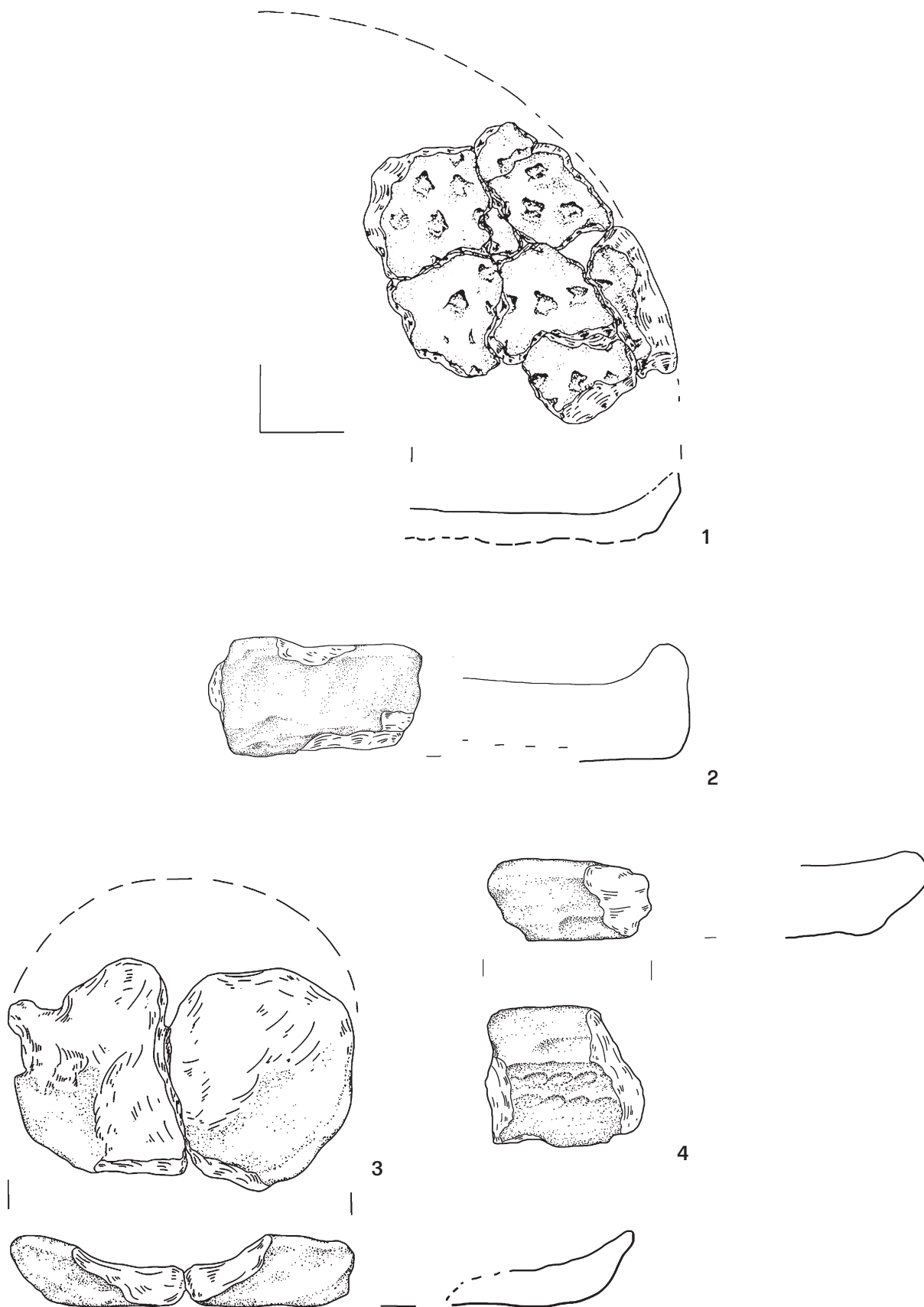

Tablica 107. Redecz Krukowy, stan. 20, pow. Włocławek, woj. kujawsko-pomorskie. Wybór ceramiki, skupienie 2. 1: odcinek 10, WM IA, odcinek 12, WM I; 2: odcinek 10, warstwa orna; 3: odcinek 10, WM I; 4: odcinek 10, WM IIA.

Plate 107. Redecz Krukowy, site 20, district of Włocławek, province of Kuyavia-Pomerania. Selection of pottery, cluster 2. 1: section 10, mechanical layer IA, section 12, mechanical layer I; 2: section 10, arable layer; 3: section 10, mechanical layer I; 4: section 10, mechanical layer IIA.

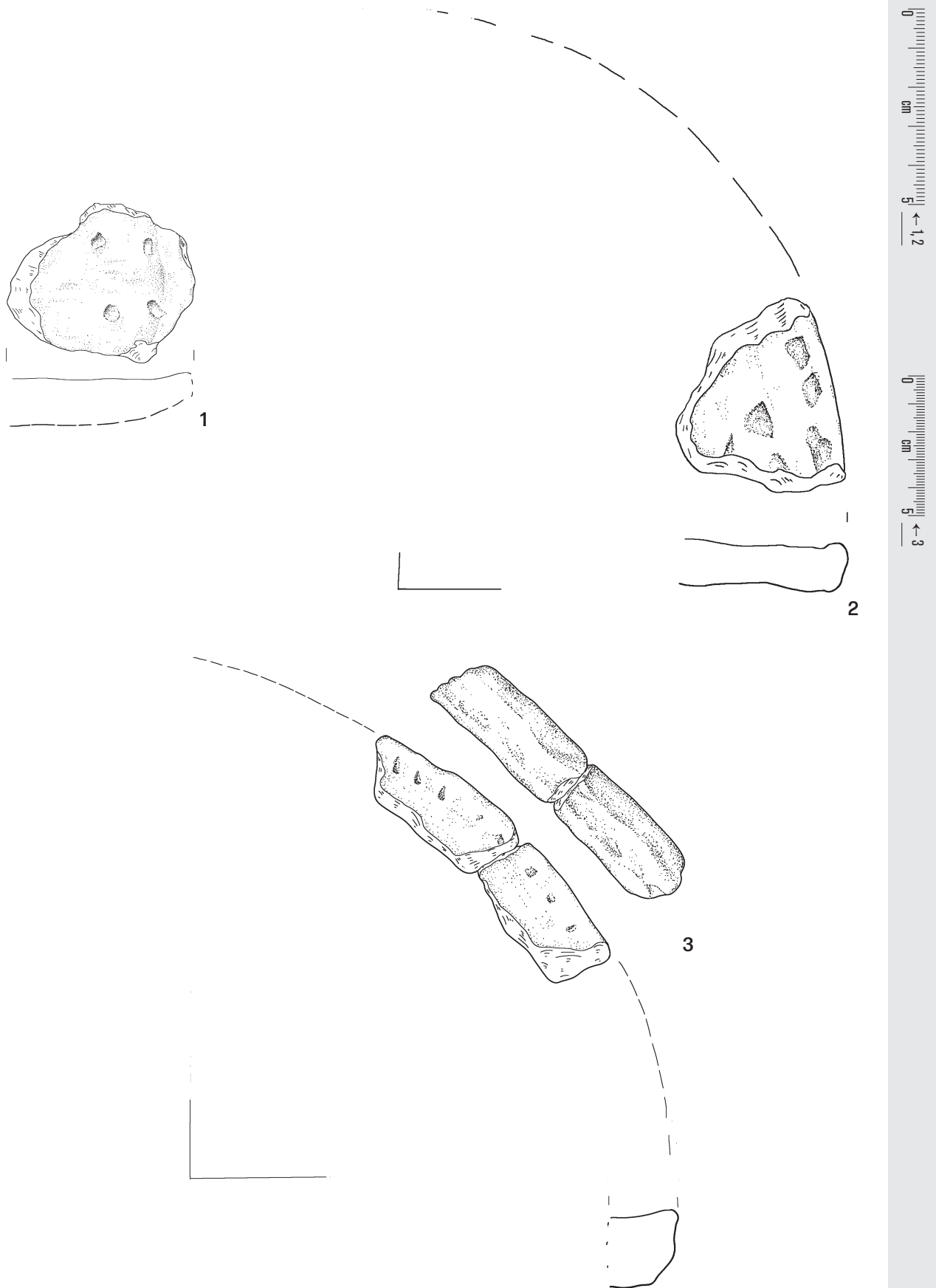

Tablica 108. Redecz Krukowy, stan. 20, pow. Włocławek, woj. kujawsko-pomorskie. Wybór ceramiki, skupienie 2. 1-3: odcinek 10, WM IIB.

Plate 108. Redecz Krukowy, site 20, district of Włocławek, province of Kuyavia-Pomerania. Selection of pottery, cluster 2. 1-3: section 10, mechanical layer IIB.



Tablica 109. Redecz Krukowy, stan. 20, pow. Włocławek, woj. kujawsko-pomorskie. Wybór ceramiki, skupienie 2. 1: odcinek 10, WM IIB; 2: odcinek 10, WM IIC; 3, 4: odcinek 10, WM IIIC.

Plate 109. Redecz Krukowy, site 20, district of Włocławek, province of Kuyavia-Pomerania. Selection of pottery, cluster 2. 1: section 10, mechanical layer IIB; 2: section 10, mechanical layer IIC; 3, 4: section 10, mechanical layer IIIC.



Tablica 110. Redecz Krukowy, stan. 20, pow. Włocławek, woj. kujawsko-pomorskie. Wybór ceramiki, skupienie 2. 1: odcinek 12, WM I; 2: odcinek 12, WM IB; 3: odcinek 30, warstwa orna.

Plate 110. Redecz Krukowy, site 20, district of Włocławek, province of Kuyavia-Pomerania. Selection of pottery, cluster 2. 1: section 12, mechanical layer I; 2: section 12, mechanical layer IB; 3: section 30, arable layer.

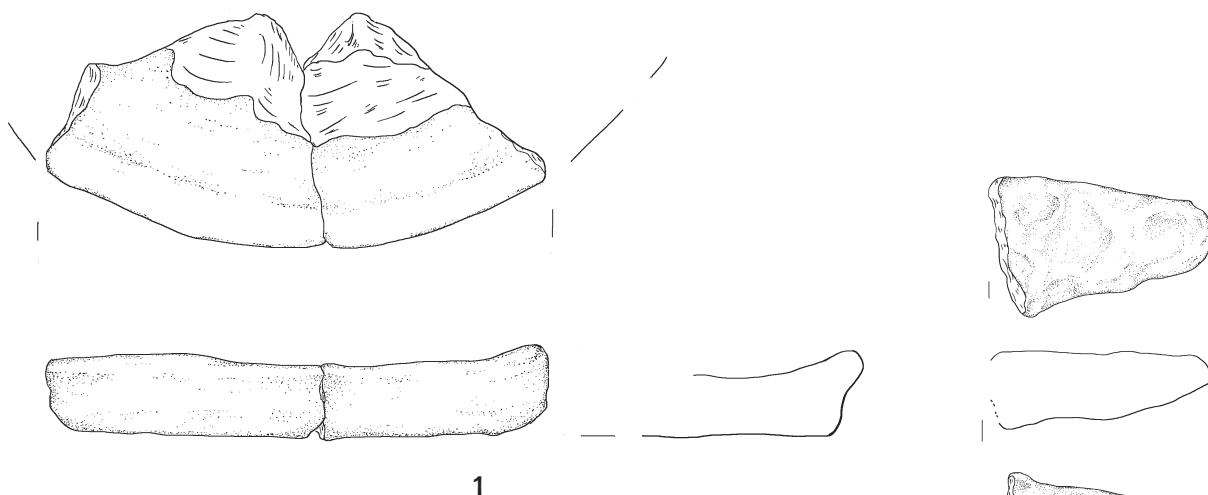

1

2

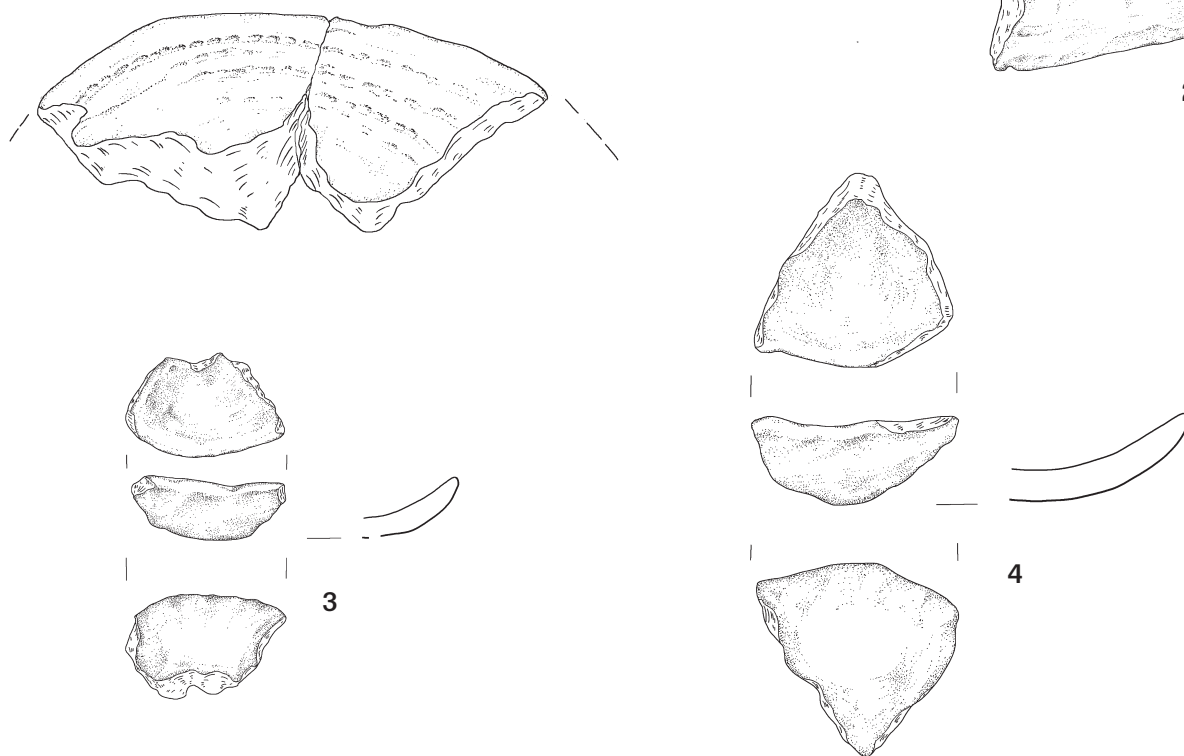
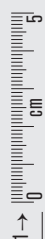

3

4



5

6

Tablica 111. Redecz Krukowy, stan. 20, pow. Włocławek, woj. kujawsko-pomorskie. Wybór ceramiki, skupienie 2. 1; odcinek 31, WM IA; 2: odcinek 10, WM IB; 3, 4: odcinek 10, warstwa orna; 5, 6: odcinek 10, WM IC.

Plate 111. Redecz Krukowy, site 20, district of Włocławek, province of Kuyavia-Pomerania. Selection of pottery, cluster 2. 1; section 31, mechanical layer IA; 2: section 10, mechanical layer IB; 3, 4: section 10, arable layer; 5, 6: section 10, mechanical layer IC.

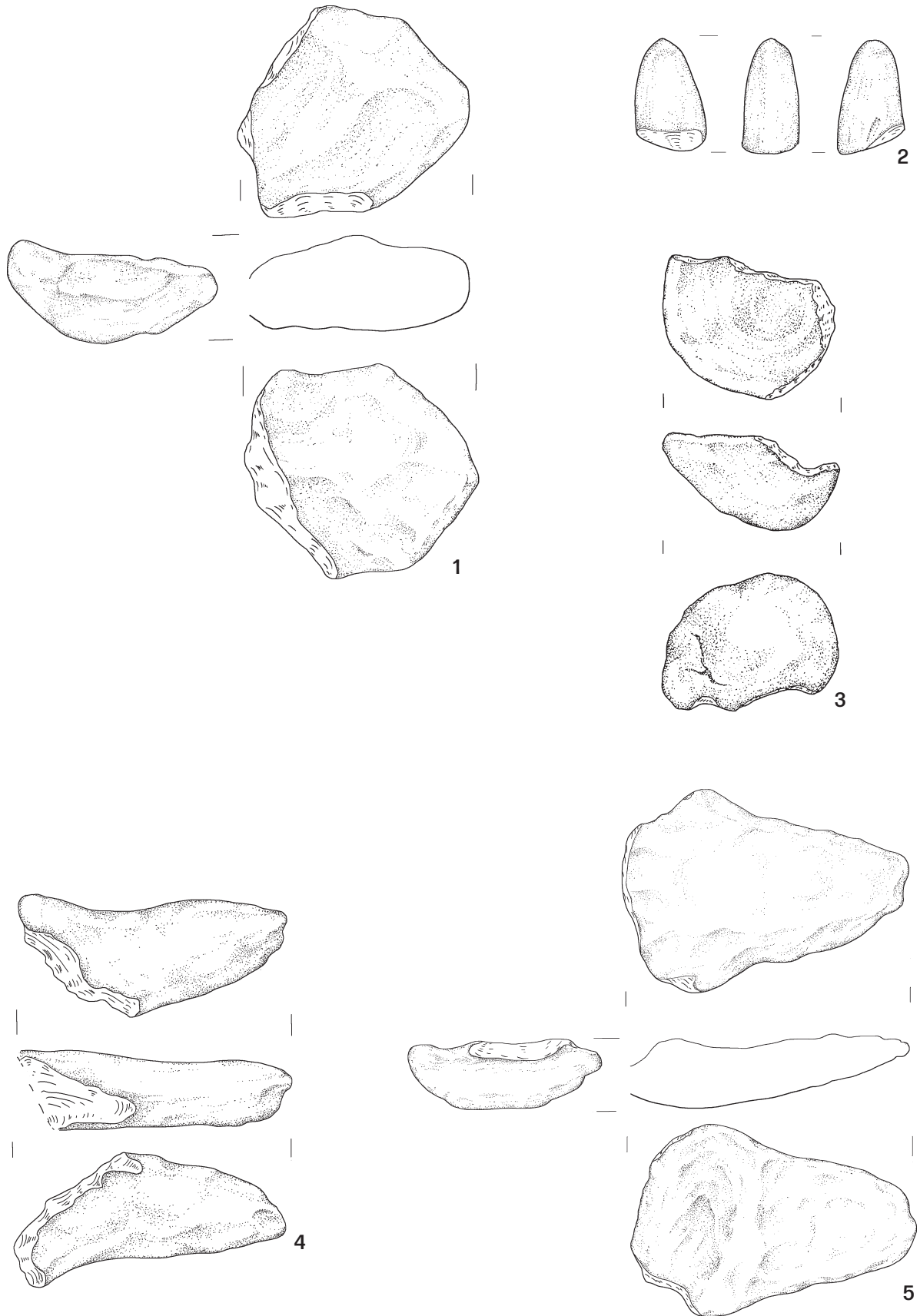

Tablica 112. Redecz Krukowy, stan. 20, pow. Włocławek, woj. kujawsko-pomorskie. Wybór ceramiki, skupienie 2. 1, 2: odcinek 10, WM IIB; 3: odcinek 10, WM IIIA; 4: odcinek 11; WM I; 5: odcinek 27, WM II.

Plate 112. Redecz Krukowy, site 20, district of Włocławek, province of Kuyavia-Pomerania. Selection of pottery, cluster 2. 1, 2: section 10, mechanical layer IIB; 3: section 10, mechanical layer IIIA; 4: section 11; mechanical layer I; 5: section 27, mechanical layer II.

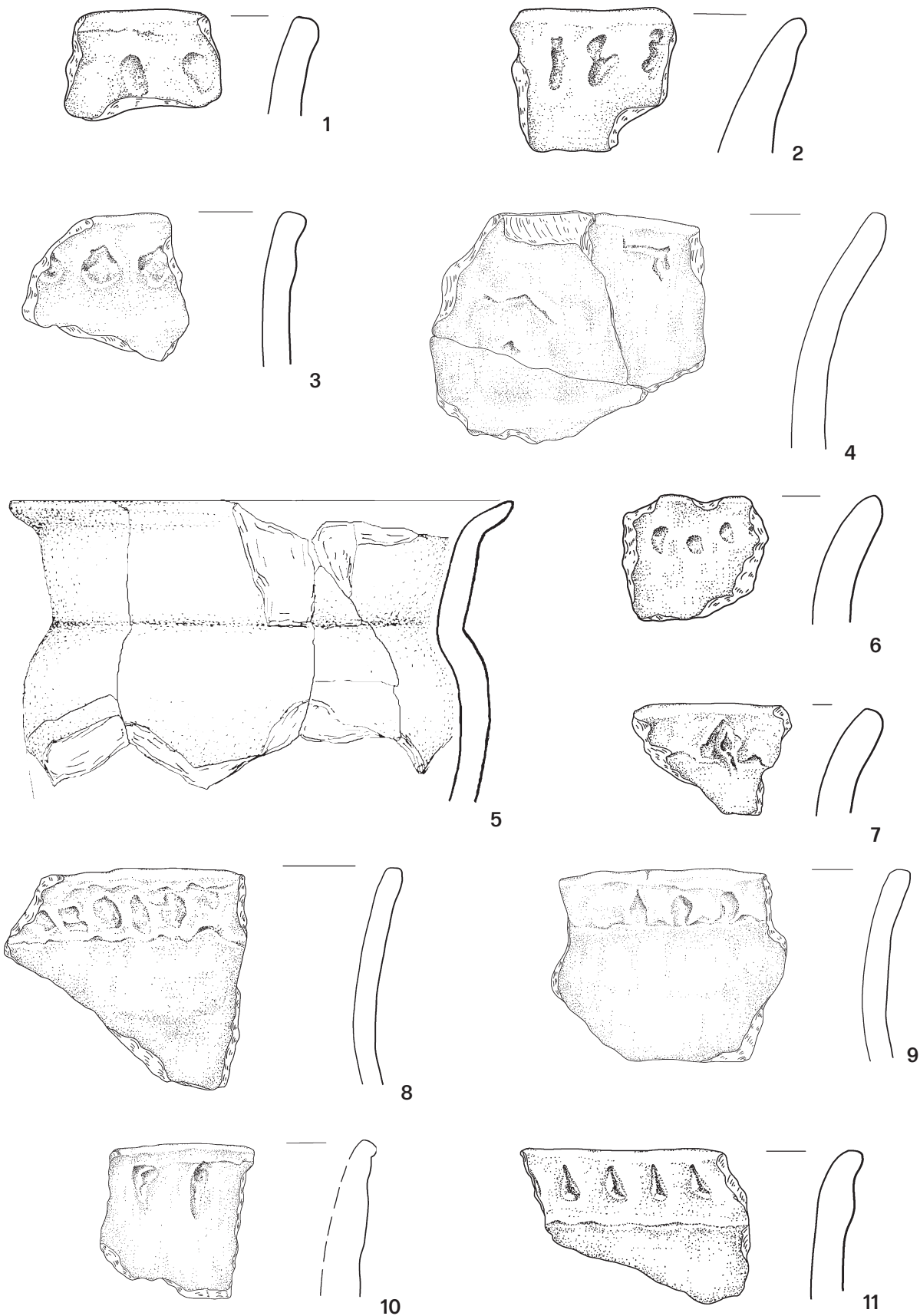

Tablica 113. Redecz Krukowy, stan. 20, pow. Włocławek, woj. kujawsko-pomorskie. Wybór ceramiki, skupienie 3A. 1, 2: odcinek 67, WM I; 3, 4: odcinek 69, WM I; 5-11: odcinek 78, WM I-III.

Plate 113. Redecz Krukowy, site 20, district of Włocławek, province of Kuyavia-Pomerania. Selection of pottery, cluster 3A. 1, 2: section 67, mechanical layer I; 3, 4: section 69, mechanical layer I; 5-11: section 78, mechanical layer I-III.

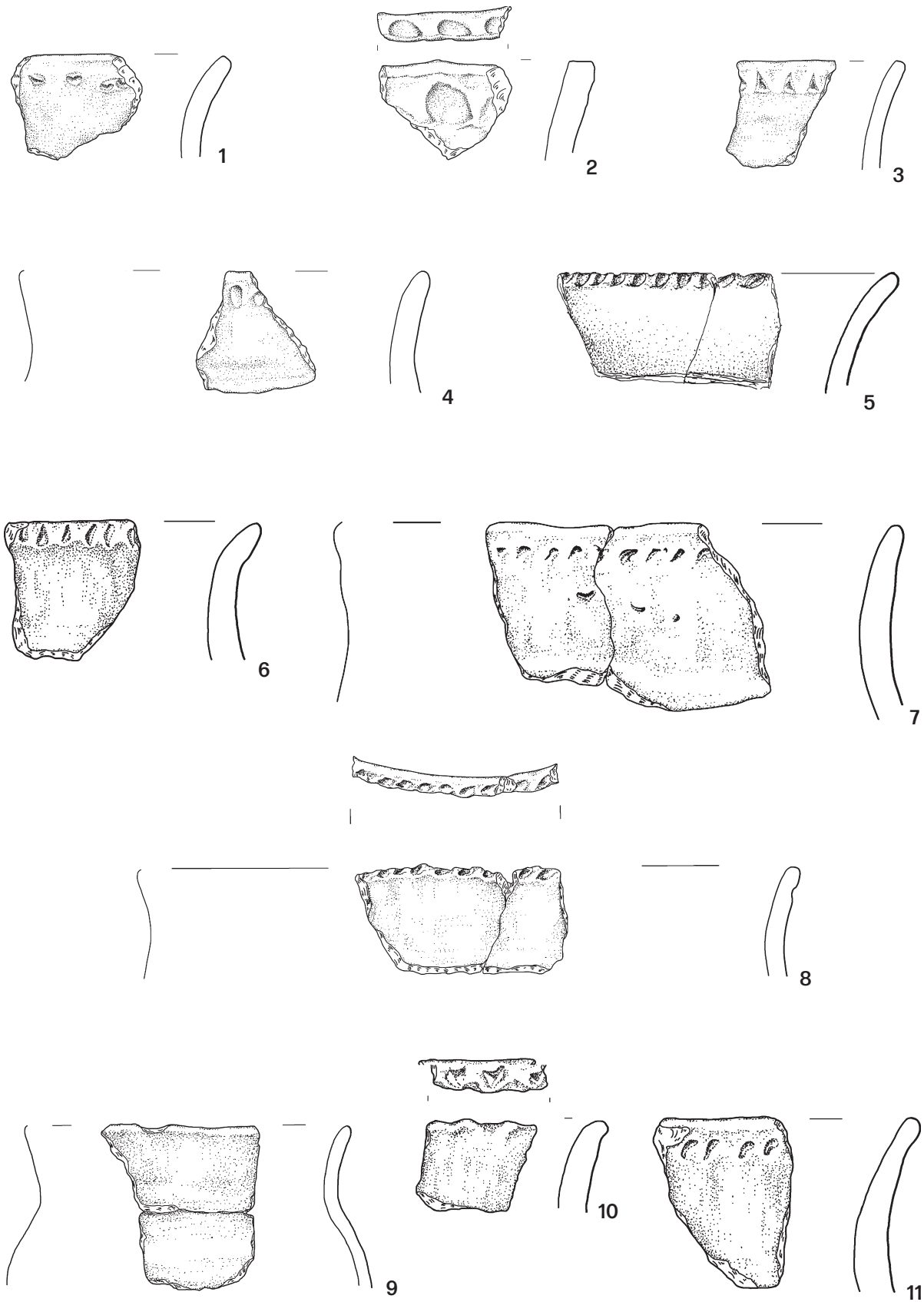

Tablica 114. Redecz Krukowy, stan. 20, pow. Włocławek, woj. kujawsko-pomorskie. Wybór ceramiki, skupienie 3A. 1–4: odcinek 78, WM III; 5: odcinek 98, WM I; 6: odcinek 92, WM II; 7, 8: odcinek 98, WM I; 9: odcinek 98, WM II; 10: odcinek 104, WM I; 11: 107, WM II.

Plate 114. Redecz Krukowy, site 20, district of Włocławek, province of Kuyavia-Pomerania. Selection of pottery, cluster 3A. 1–4: section 78, mechanical layer III; 5: section 98, mechanical layer I; 6: section 92, mechanical layer II; 7, 8: section 98, mechanical layer I; 9: section 98, mechanical layer II; 10: section 104, mechanical layer I; 11: 107, mechanical layer II.



Tablica 115. Redecz Krukowy, stan. 20, pow. Włocławek, woj. kujawsko-pomorskie. Wybór ceramiki, skupienie 3A. 1: odcinek 104, WM I; 2: odcinek 68, WM II; 3: odcinek 78, WM III; 4: odcinek 69, WM II; 5: odcinek 67, WM III, odcinek 98, WM IB; 6: odcinek 99, WM II.

Plate 115. Redecz Krukowy, site 20, district of Włocławek, province of Kuyavia-Pomerania. Selection of pottery, cluster 3A. 1: section 104, mechanical layer I; 2: section 68, mechanical layer II; 3: section 78, mechanical layer III; 4: section 69, mechanical layer II; 5: section 67, mechanical layer III, section 98, mechanical layer IB; 6: section 99, mechanical layer II.



Tablica 116. Redecz Krukowy, stan. 20, pow. Włocławek, woj. kujawsko-pomorskie. Wybór ceramiki, skupienie 3A. 1: odcinek 78, WM II; 2–4: odcinek 78, WM III; 5: odcinek 98, WM II; 6: odcinek 104, WM I.

Plate 116. Redecz Krukowy, site 20, district of Włocławek, province of Kuyavia-Pomerania. Selection of pottery, cluster 3A. 1: section 78, mechanical layer II; 2–4: section 78, mechanical layer III; 5: section 98, mechanical layer II; 6: section 104, mechanical layer I.

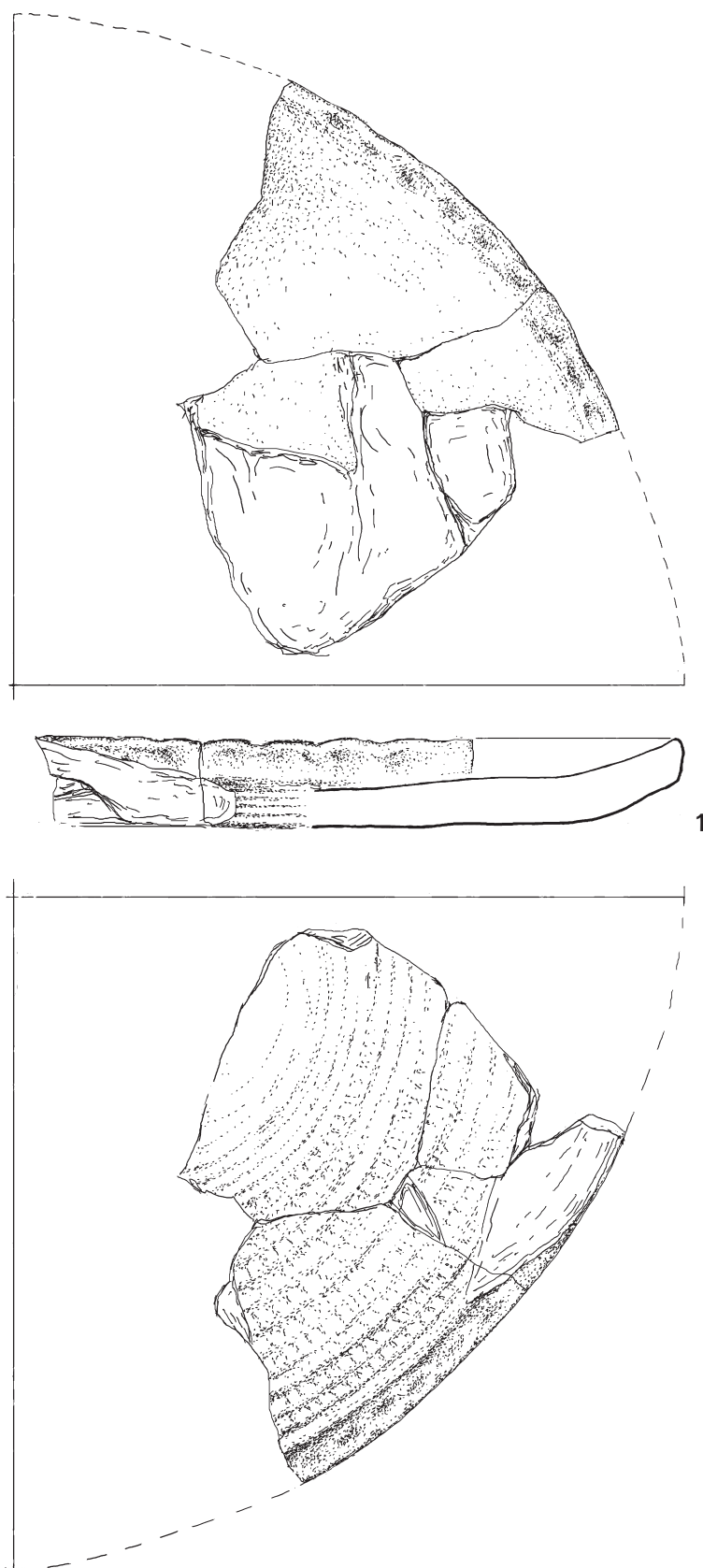

Tablica 117. Redecz Krukowy, stan. 20, pow. Włocławek, woj. kujawsko-pomorskie. Wybór ceramiki, skupienie 3A. 1: odcinek 78, WM II, odcinek 78, WM IV, odcinek 104.

Plate 117. Redecz Krukowy, site 20, district of Włocławek, province of Kuyavia-Pomerania. Selection of pottery, cluster 3A. 1: section 78, mechanical layer II, section 78, mechanical layer IV, section 104.

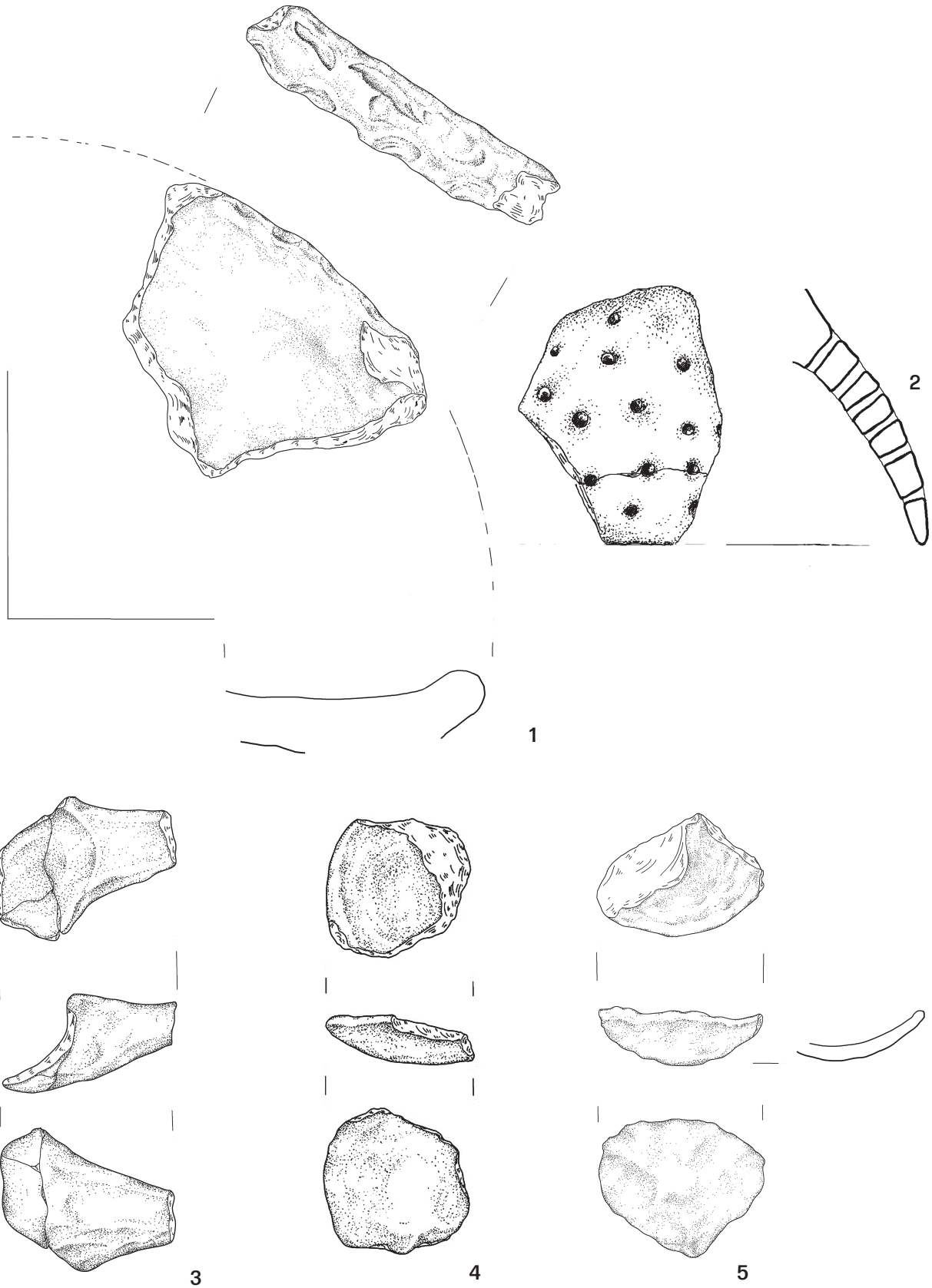

Tablica 118. Redecz Krukowy, stan. 20, pow. Włocławek, woj. kujawsko-pomorskie. Wybór ceramiki, skupienie 3A. 1; odcinek 107, WM I; 2: odcinek 78, WM III–IV; 3: odcinek 67, WM IV; 4: odcinek 78, WM I; 5: odcinek 78, WM II.

Plate 118. Redecz Krukowy, site 20, district of Włocławek, province of Kuyavia-Pomerania. Selection of pottery, cluster 3A. 1; section 107, mechanical layer I; 2: section 78, mechanical layer III–IV; 3: section 67, mechanical layer IV; 4: section 78, mechanical layer I; 5: section 78, mechanical layer II.



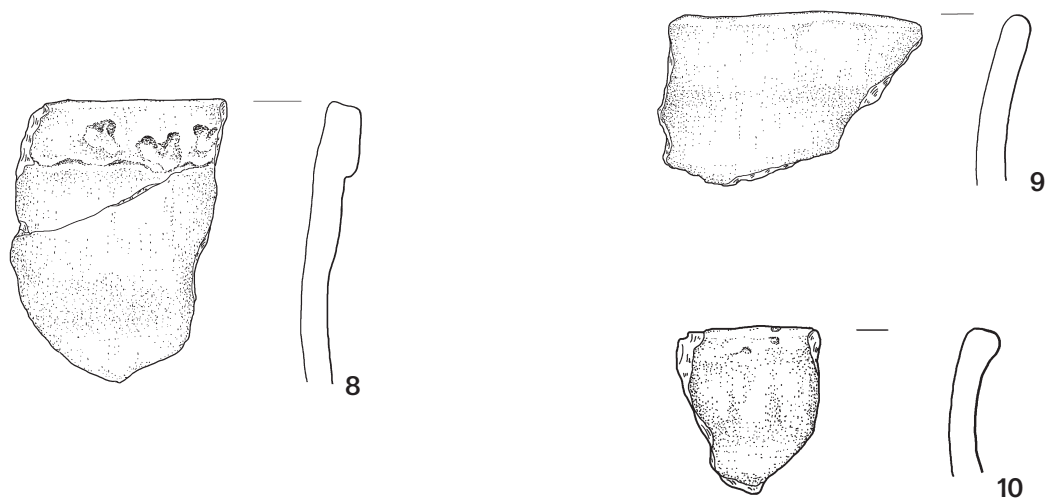
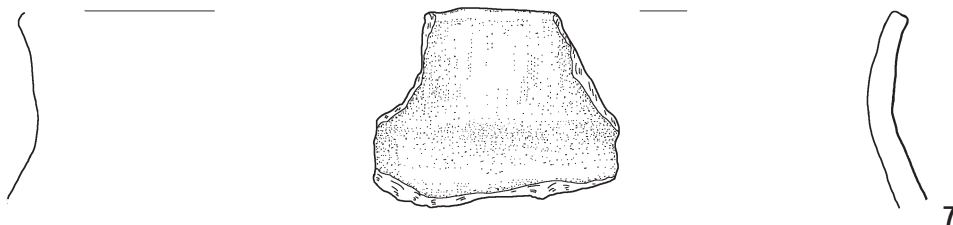
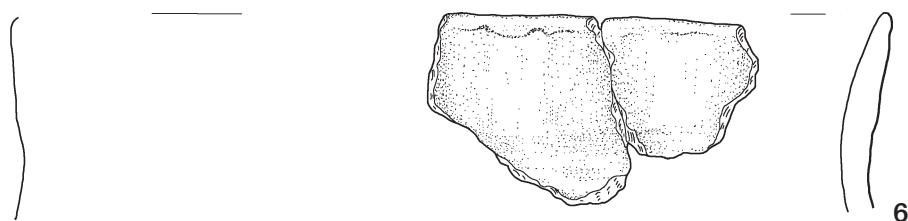
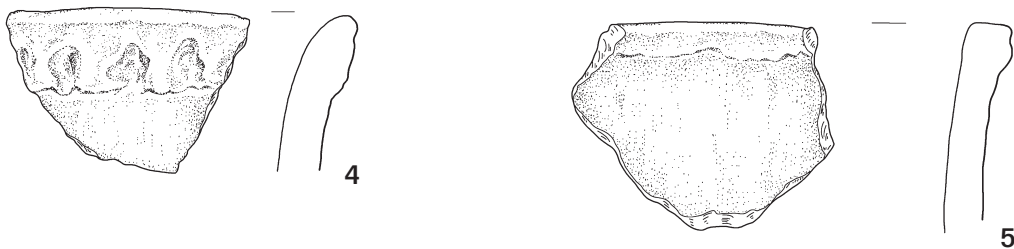
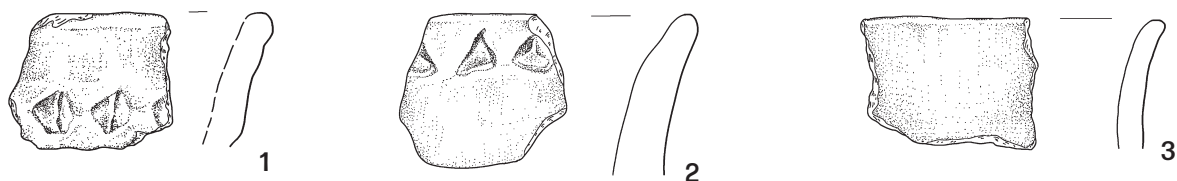

Tablica 119. Redecz Krukowy, stan. 20, pow. Włocławek, woj. kujawsko-pomorskie. Wybór ceramiki, skupienie 3B. 1: odcinek 55, warstwa orna; 2-10: odcinek 55, WM I.

Plate 119. Redecz Krukowy, site 20, district of Włocławek, province of Kuyavia-Pomerania. Selection of pottery, cluster 3B. 1: section 55, arable layer; 2-10: section 55, mechanical layer I.

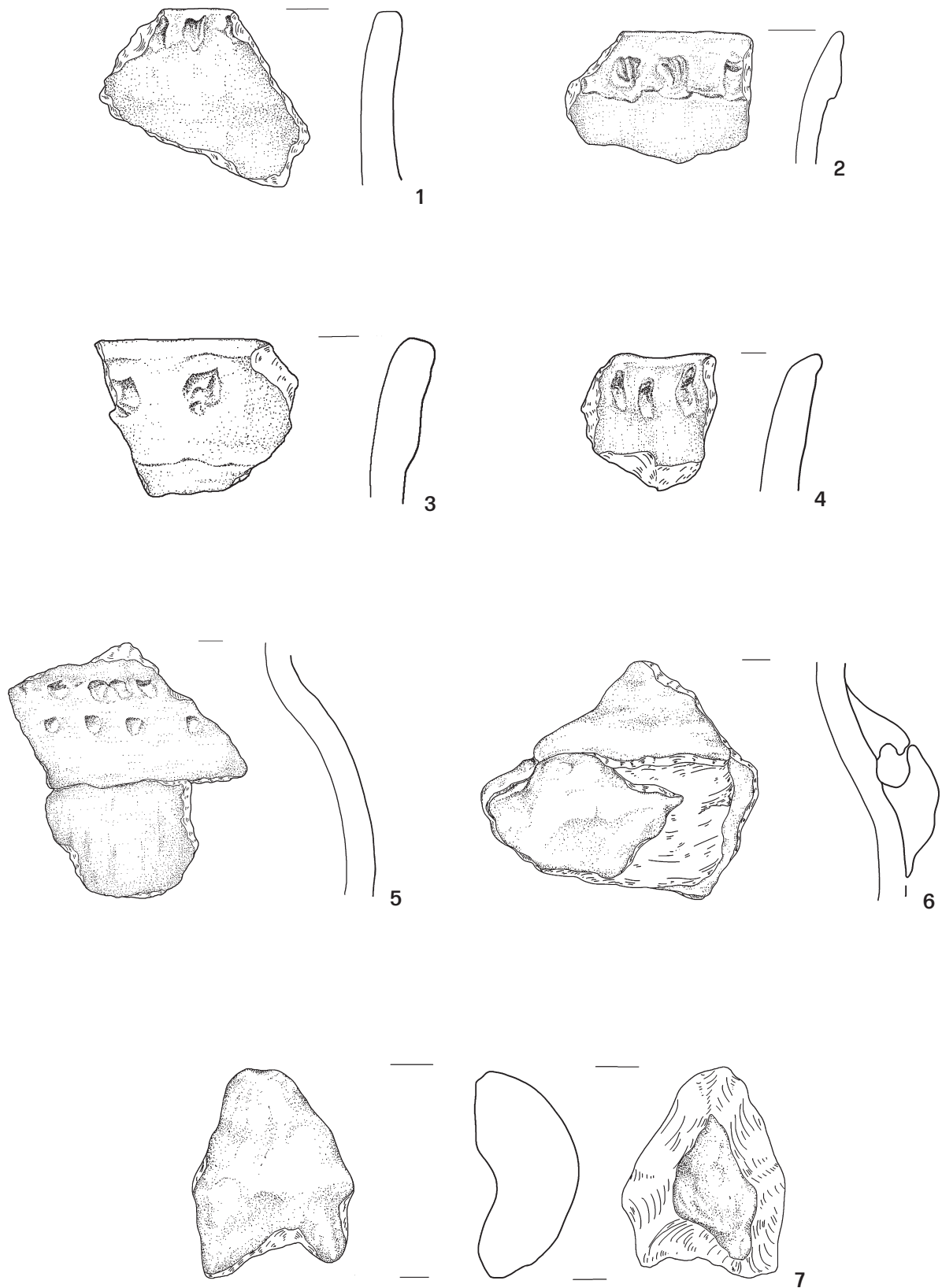

Tablica 120. Redecz Krukowy, stan. 20, pow. Włocławek, woj. kujawsko-pomorskie. Wybór ceramiki, skupienie 3B. 1, 2: odcinek 55, WM I; 3: odcinek 55, WM II; 4: odcinek 150, WM III; 5: odcinek 148, WM I; 6: odcinek 86, WM II; 7: odcinek 151, WM II.

Plate 120. Redecz Krukowy, site 20, district of Włocławek, province of Kuyavia-Pomerania. Selection of pottery, cluster 3B. 1, 2: section 55, mechanical layer I; 3: section 55, mechanical layer II; 4: section 150, mechanical layer III; 5: section 148, mechanical layer I; 6: section 86, mechanical layer II; 7: section 151, mechanical layer II.





Tablica 121. Redecz Krukowy, stan. 20, pow. Włocławek, woj. kujawsko-pomorskie. Wybór ceramiki, skupienie 3B i 3C. 1, 2: odcinek 55, WM I; 3: odcinek 53, warstwa orna; 4: odcinek 1, WM I; 5: odcinek 2, warstwa orna; 6: odcinek 2, WM I; 7: odcinek 14, WM I, odcinek 16, WM II.

Plate 121. Redecz Krukowy, site 20, district of Włocławek, province of Kuyavia-Pomerania. Selection of pottery, cluster 3B and 3C. 1, 2: section 55, mechanical layer I; 3: section 53, arable layer; 4: section 1, mechanical layer I; 5: section 2, arable layer; 6: section 2, mechanical layer I; 7: section 14, mechanical layer I, section 16, mechanical layer II.

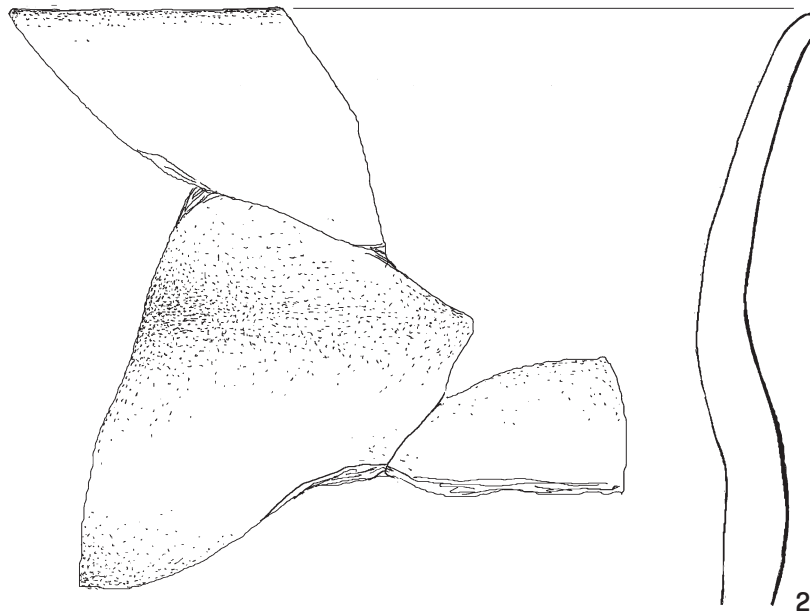
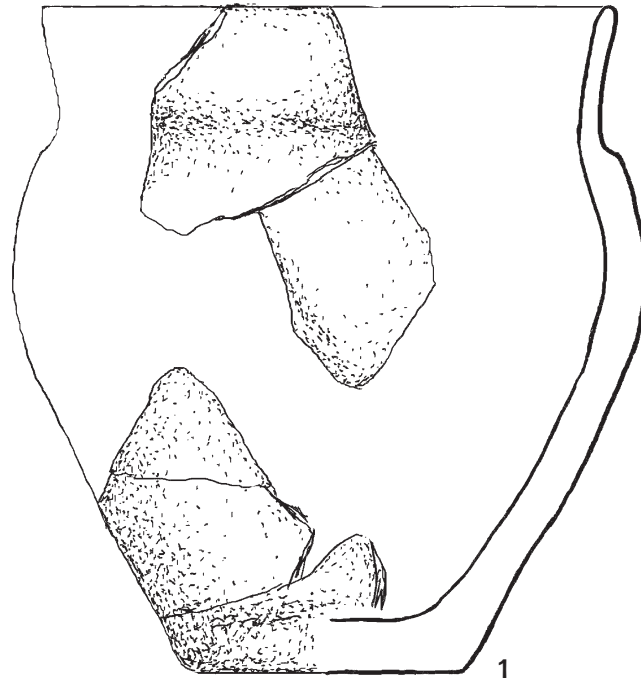

Tablica 122. Redecz Krukowy, stan. 20, pow. Włocławek, woj. kujawsko-pomorskie. Wybór ceramiki, skupienie 3C. 1: odcinek 18, WM III-IV; 2: odcinek 18, WM II.

Plate 122. Redecz Krukowy, site 20, district of Włocławek, province of Kuyavia-Pomerania. Selection of pottery, cluster 3C. 1: section 18, mechanical layer III-IV; 2: section 18, mechanical layer II.

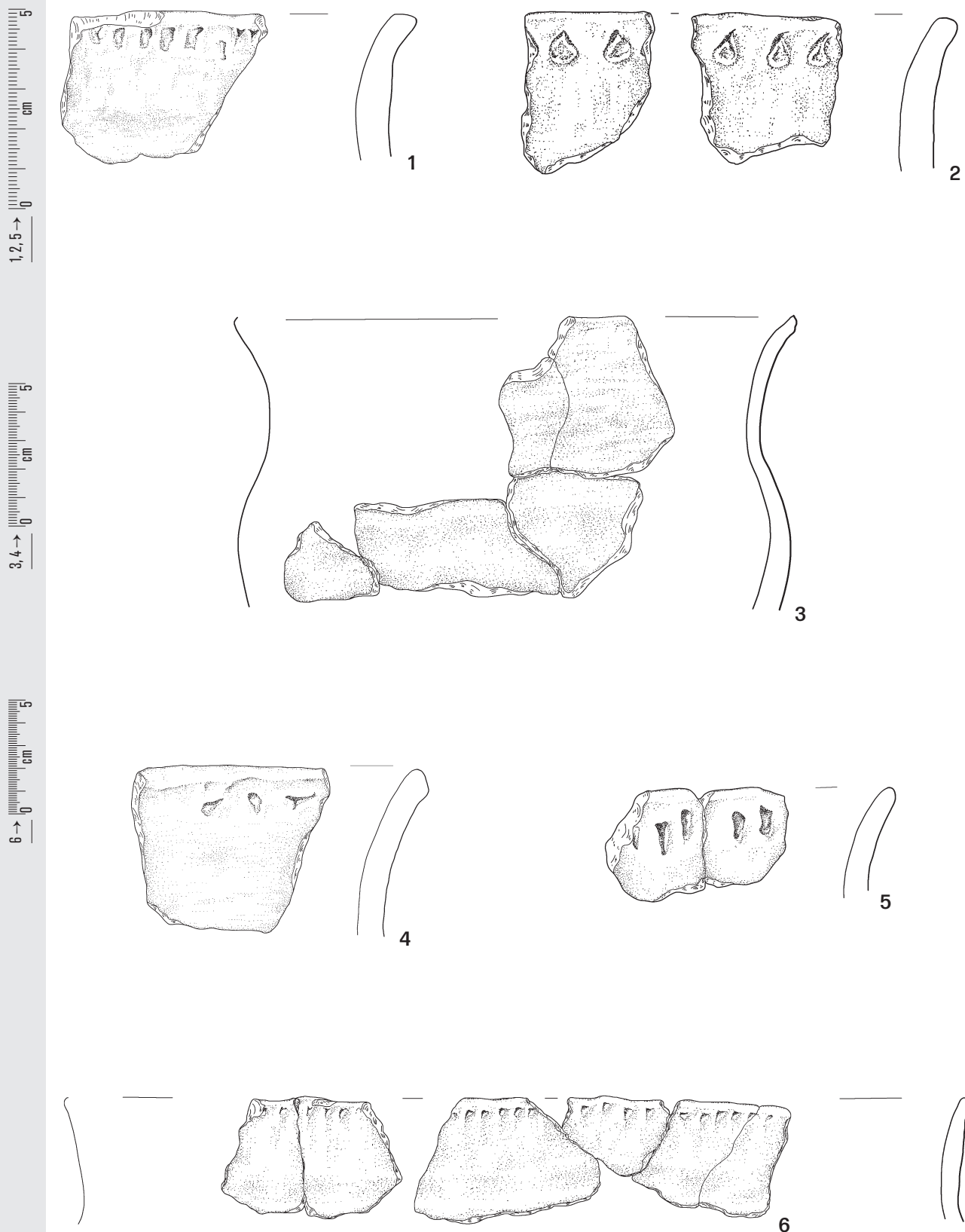

Tablica 123. Redecz Krukowy, stan. 20, pow. Włocławek, woj. kujawsko-pomorskie. Wybór ceramiki, skupienie 3C. 1: odcinek 33, WM III; 2: odcinek 33, odcinek 151, WM II; 3: odcinek 36, WM II; 4: odcinek 34, WM II; 5: odcinek 36, WM IB, odcinek 52, WM III; 6: odcinek 36, WM I, odcinek 55 WM I.

Plate 123. Redecz Krukowy, site 20, district of Włocławek, province of Kuyavia-Pomerania. Selection of pottery, cluster 3C. 1: section 33, mechanical layer III; 2: section 33, section 151, mechanical layer II; 3: section 36, mechanical layer II; 4: section 34, mechanical layer II; 5: section 36, mechanical layer IB, section 52, mechanical layer III; 6: section 36, mechanical layer I, section 55 mechanical layer I.

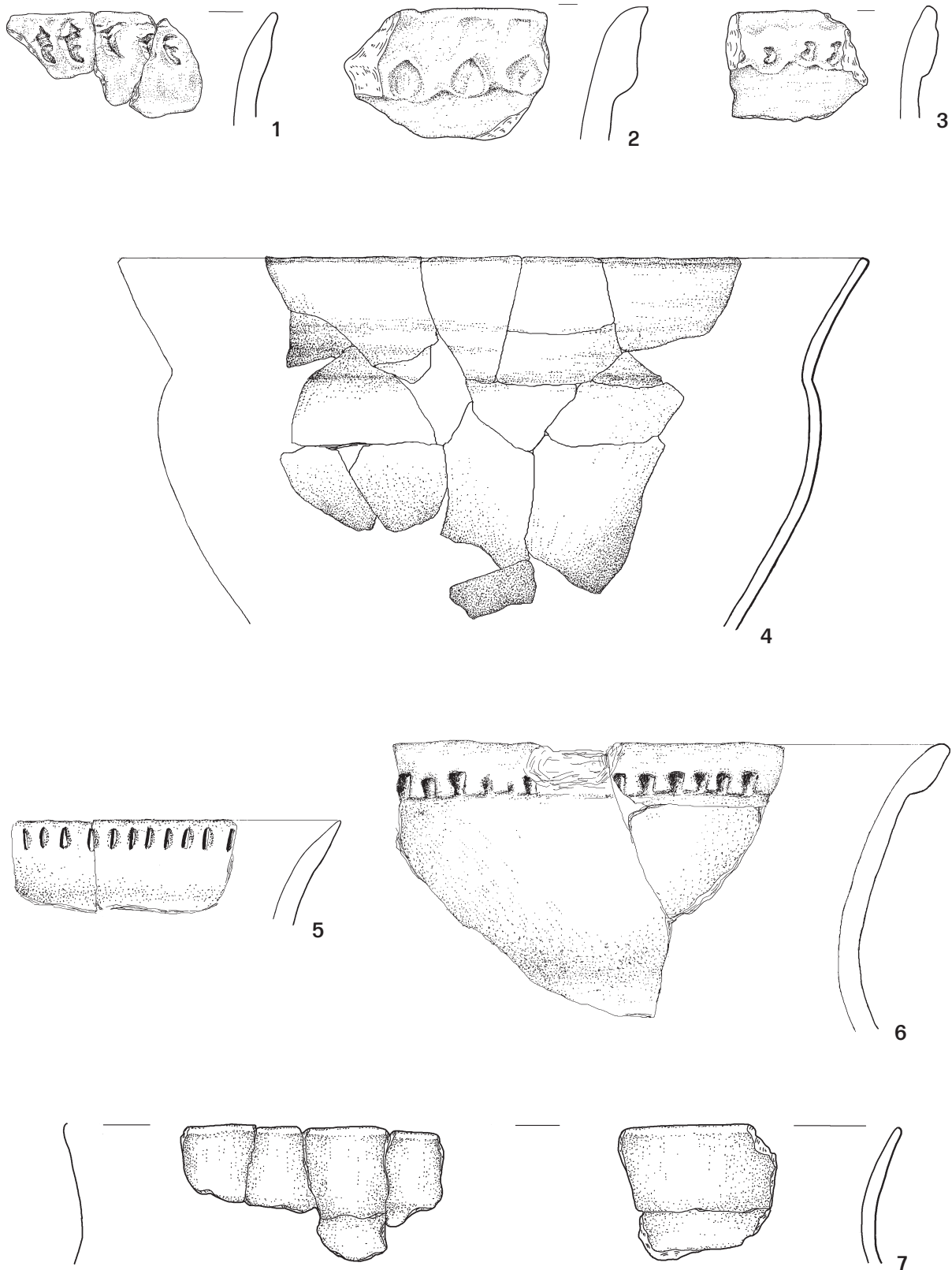

Tablica 124. Redecz Krukowy, stan. 20, pow. Włocławek, woj. kujawsko-pomorskie. Wybór ceramiki, skupienie 3C. 1, 2: odcinek 41; WM II; 3: odcinek 42, WM III; 4: odcinek 52, WM I, odcinek 52, WM IB, odcinek 52, WM II; 5, 6: odcinek 52, WM IB; 7: odcinek 52, WM I-III.

Plate 124. Redecz Krukowy, site 20, district of Włocławek, province of Kuyavia-Pomerania. Selection of pottery, cluster 3C. 1, 2: section 41; mechanical layer II; 3: section 42, mechanical layer III; 4: section 52, mechanical layer I, section 52, mechanical layer IB, section 52, mechanical layer II; 5, 6: section 52, mechanical layer IB; 7: section 52, mechanical layer I-III.

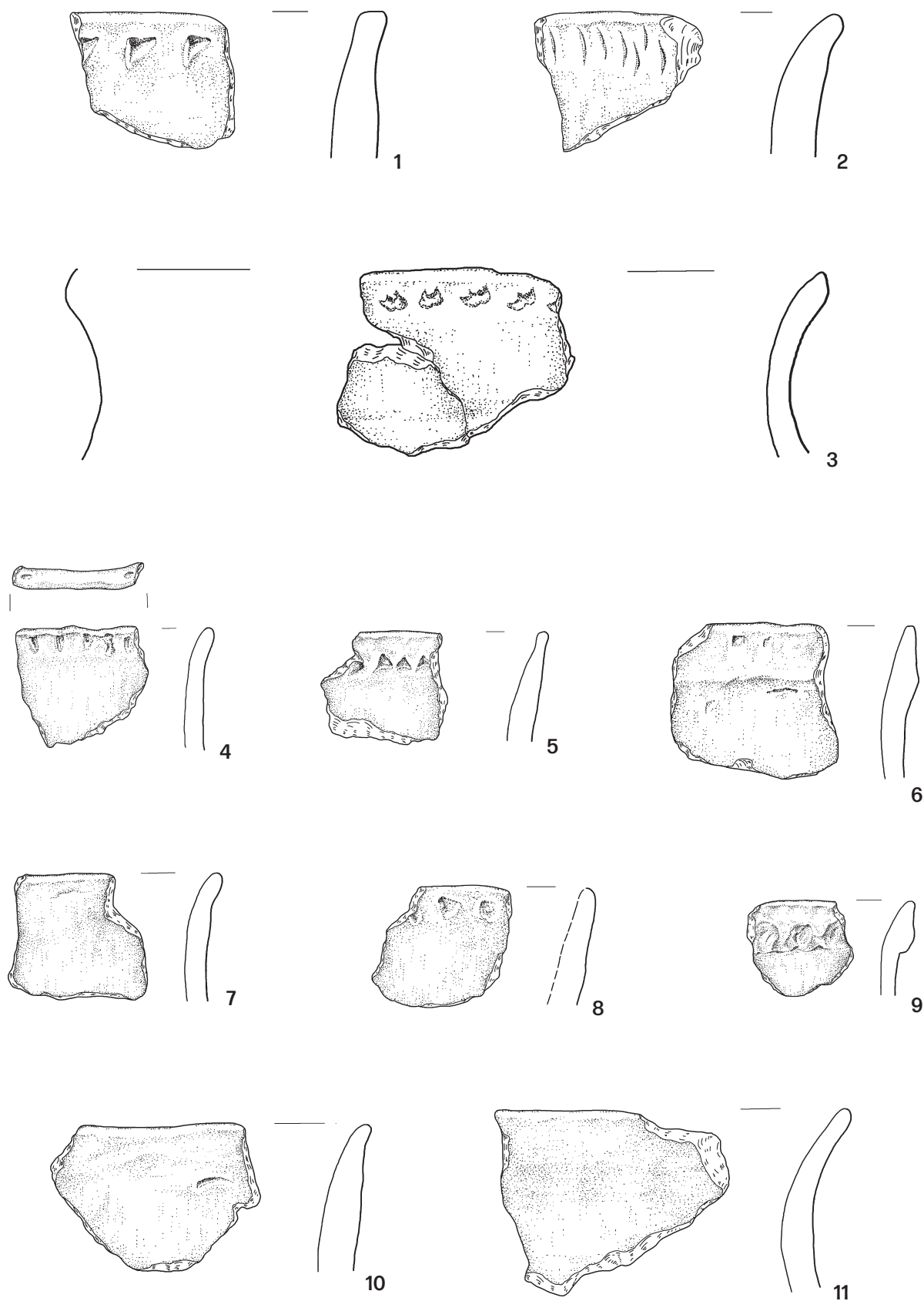

Tablica 125. Redecz Krukowy, stan. 20, pow. Włocławek, woj. kujawsko-pomorskie. Wybór ceramiki, skupienie 3C. 1: odcinek 54, warstwa orna; 2: odcinek 54, WM I; 3: odcinek 56, WM I; 4: odcinek 129, WM I; 5-11: odcinek 156, WM II.

Plate 125. Redecz Krukowy, site 20, district of Włocławek, province of Kuyavia-Pomerania. Selection of pottery, cluster 3C. 1: section 54, arable layer; 2: section 54, mechanical layer I; 3: section 56, mechanical layer I; 4: section 129, mechanical layer I; 5-11: section 156, mechanical layer II.

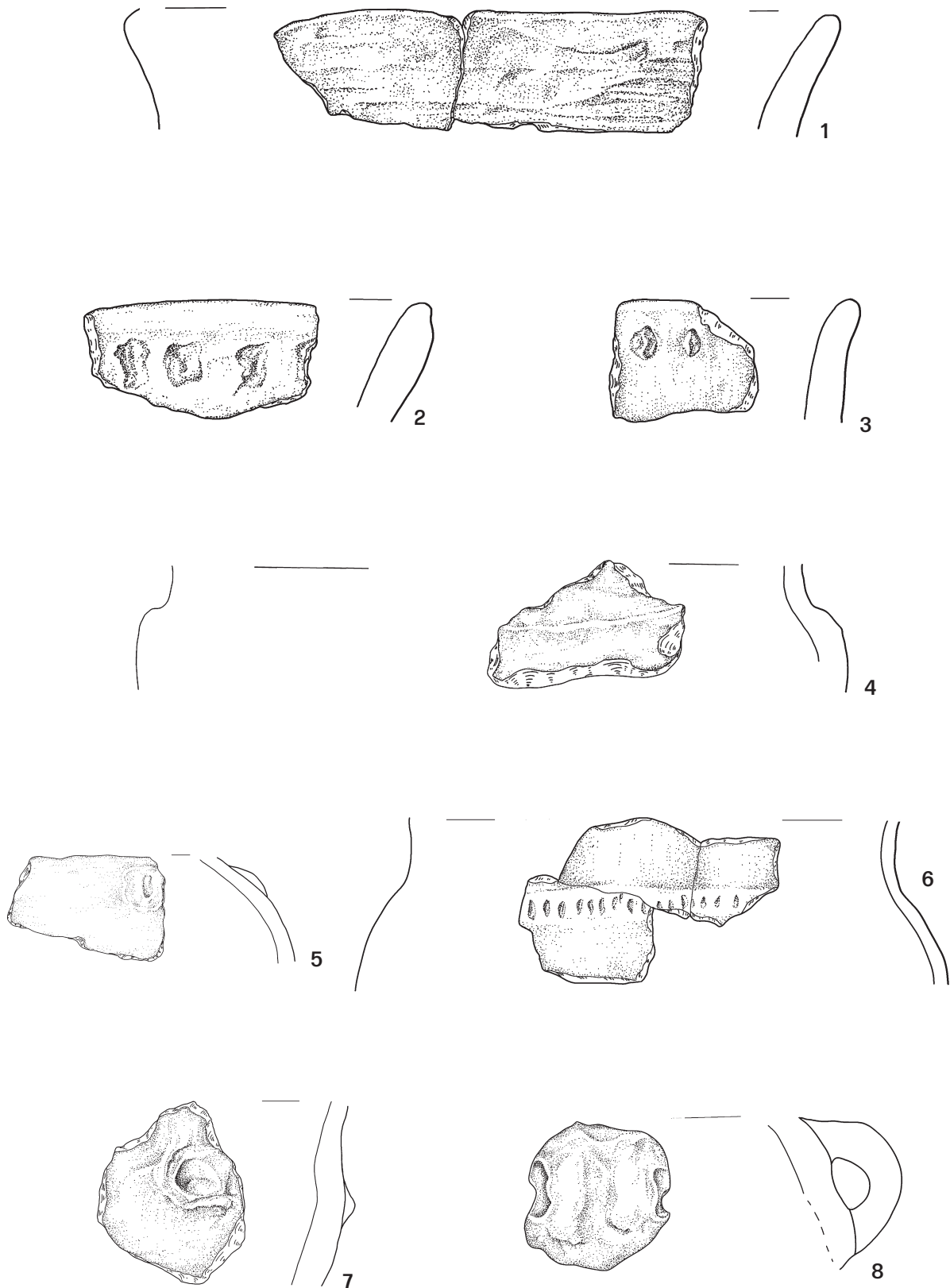

Tablica 126. Redecz Krukowy, stan. 20, pow. Włocławek, woj. kujawsko-pomorskie. Wybór ceramiki, skupienie 3C. 1–3: odcinek 156, WM II; 4: odcinek 2, WM I; 5: odcinek 14, WM III; 6: odcinek 41, WM I, odcinek 41, WM III; 7: odcinek 56, WM II; 8: odcinek 35, WM III.

Plate 126. Redecz Krukowy, site 20, district of Włocławek, province of Kuyavia-Pomerania. Selection of pottery, cluster 3C. 1–3: section 156, mechanical layer II; 4: section 2, mechanical layer I; 5: section 14, mechanical layer III; 6: section 41, mechanical layer I, section 41, mechanical layer III; 7: section 56, mechanical layer II; 8: section 35, mechanical layer III.

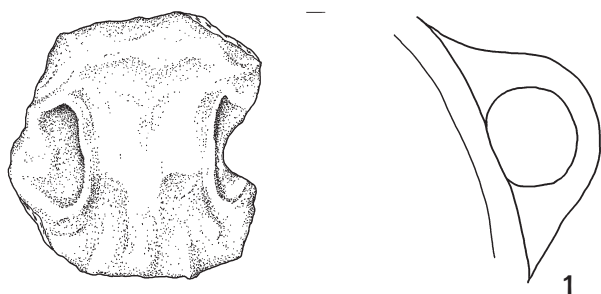

2

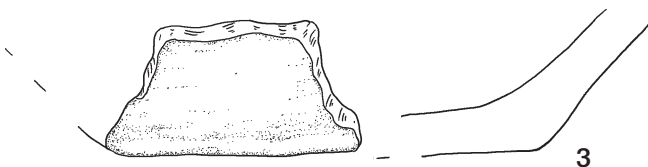

3

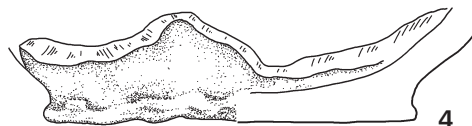

4

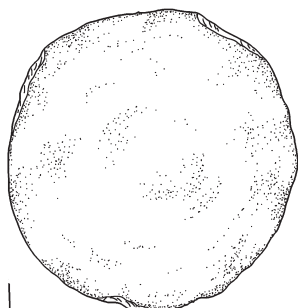

6

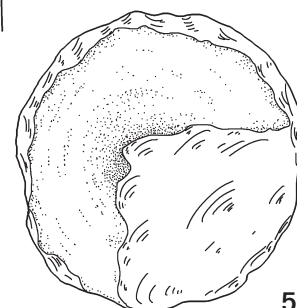

5

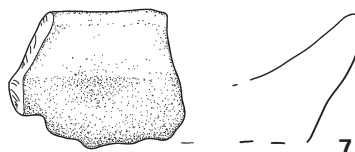

7

Tablica 127. Redecz Krukowy, stan. 20, pow. Włocławek, woj. kujawsko-pomorskie. Wybór ceramiki, skupienie 3C. 1: odcinek 41, WM II; 2: odcinek 14; WM II; 3: odcinek 156, WM II; 4: odcinek 156, WM III; 5: odcinek 33, WM III; 6: odcinek 1, warstwa orna; 7: odcinek 1, WM I.

Plate 127. Redecz Krukowy, site 20, district of Włocławek, province of Kuyavia-Pomerania. Selection of pottery, cluster 3C. 1: section 41, mechanical layer II; 2: section 14; mechanical layer II; 3: section 156, mechanical layer II; 4: section 156, mechanical layer III; 5: section 33, mechanical layer III; 6: section 1, arable layer; 7: section 1, mechanical layer I.

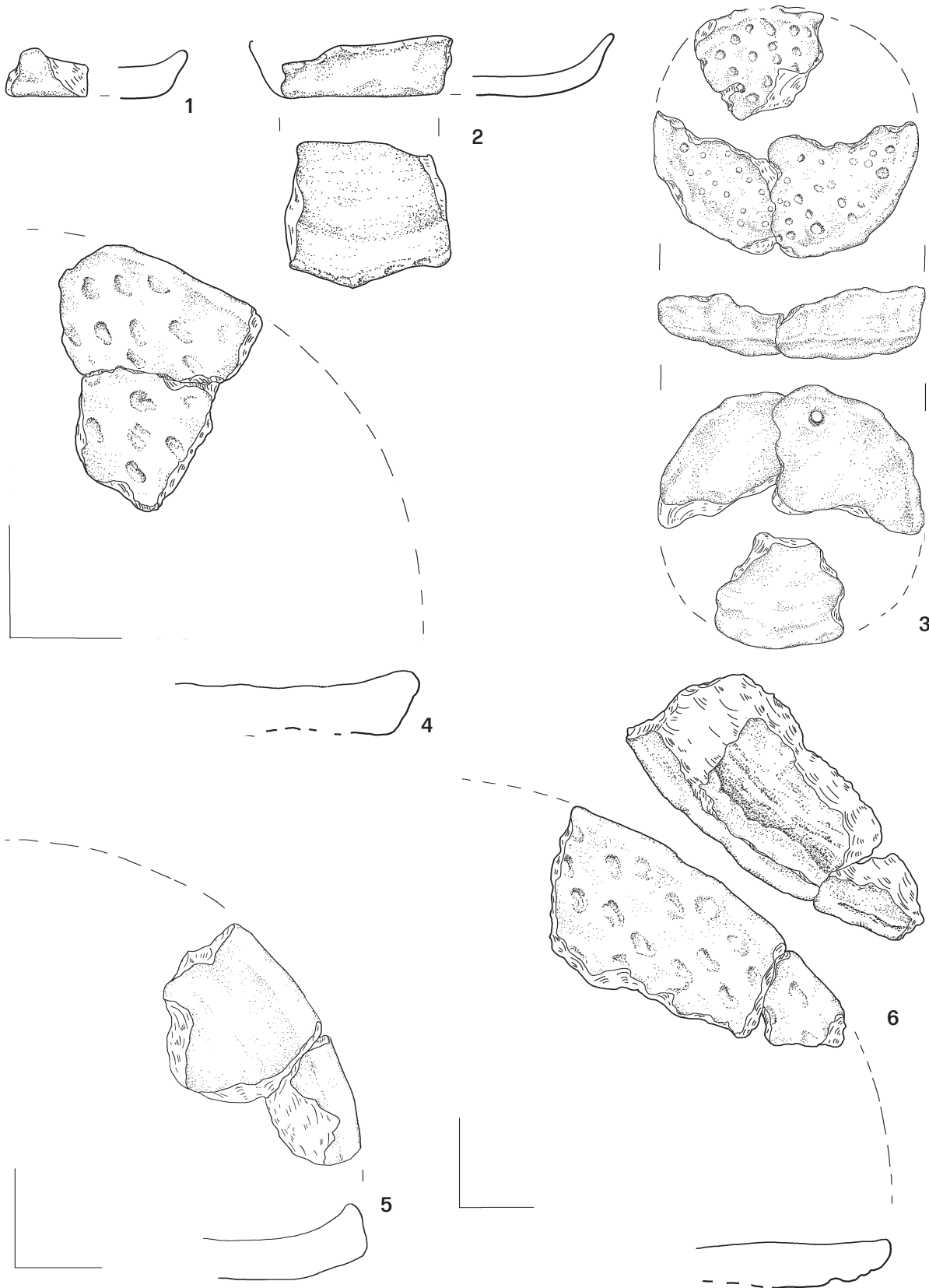

Tablica 128. Redecz Krukowy, stan. 20, pow. Włocławek, woj. kujawsko-pomorskie. Wybór ceramiki, skupienie 3C. 1: odcinek 2, WM I; 2: odcinek 2, WM II; 3: odcinek 33, WM II, odcinek 40, WM III; odcinek 56, WM III; 4: odcinek 33, WM III; 5: odcinek 33, odcinek 40 WM III; 6: odcinek 33, WM III.

Plate 128. Redecz Krukowy, site 20, district of Włocławek, province of Kuyavia-Pomerania. Selection of pottery, cluster 3C. 1: section 2, mechanical layer I; 2: section 2, mechanical layer II; 3: section 33, mechanical layer II, section 40, mechanical layer III; section 56, mechanical layer III; 4: section 33, mechanical layer III; 5: section 33, section 40 mechanical layer III; 6: section 33, mechanical layer III.

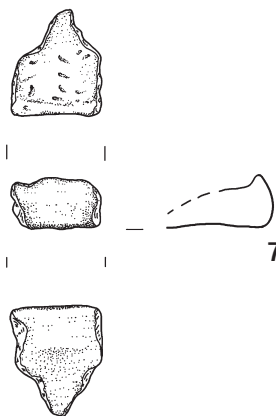
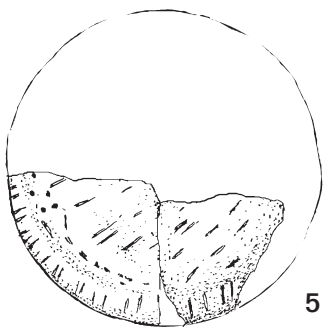
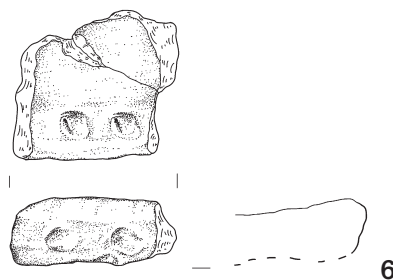
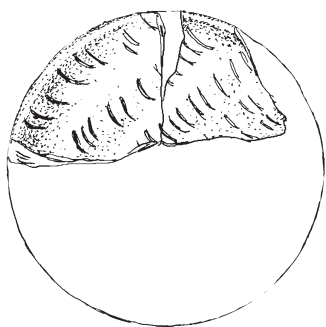
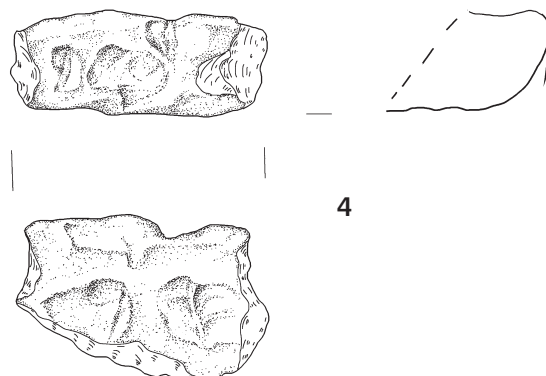
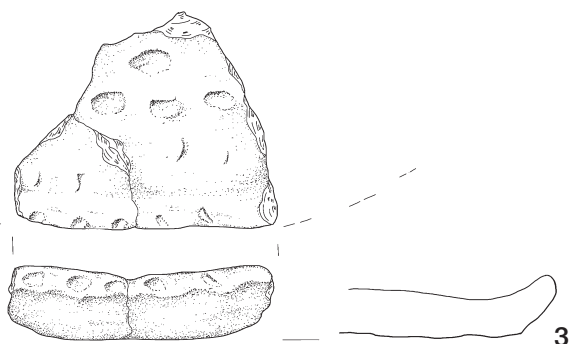
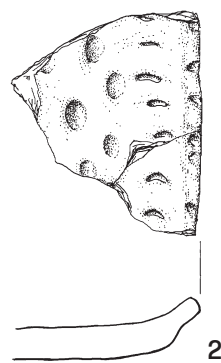
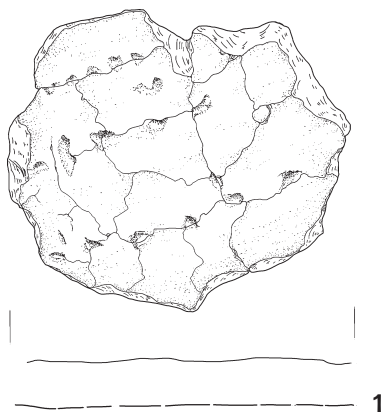

Tablica 129. Redecz Krukowy, stan. 20, pow. Włocławek, woj. kujawsko-pomorskie. Wybór ceramiki, skupienie 3C. 1: odcinek 33, WM III; 2: odcinek 41, WM II; 3: odcinek 41, WM III; 4: odcinek 42, WM II; 5-7: odcinek 54, WM II.

Plate 129. Redecz Krukowy, site 20, district of Włocławek, province of Kuyavia-Pomerania. Selection of pottery, cluster 3C. 1: section 33, mechanical layer III; 2: section 41, mechanical layer II; 3: section 41, mechanical layer III; 4: section 42, mechanical layer II; 5-7: section 54, mechanical layer II.

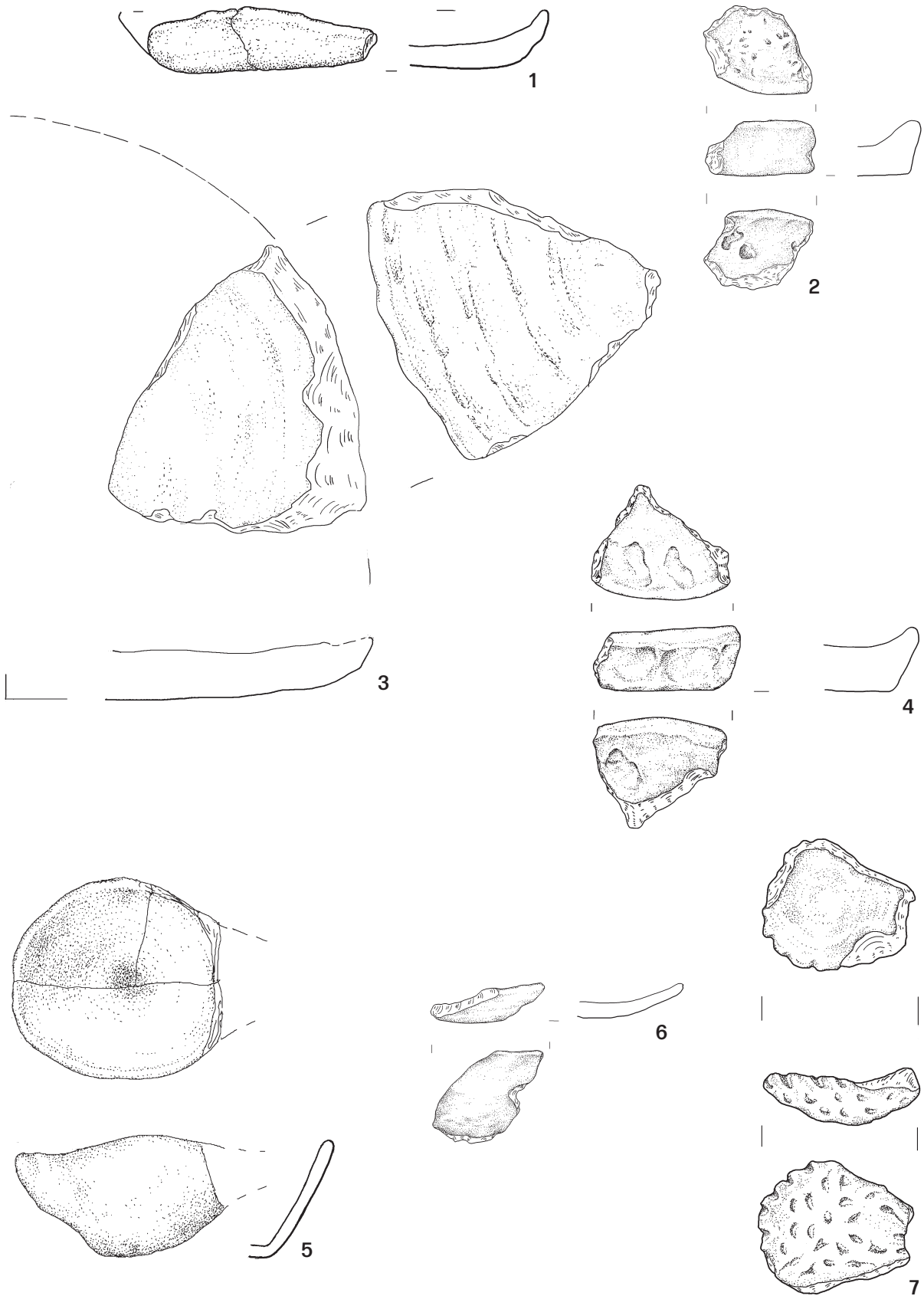

Tablica 130. Redecz Krukowy, stan. 20, pow. Włocławek, woj. kujawsko-pomorskie. Wybór ceramiki, skupienie 3C. 1: odcinek 124, WM V; 2: odcinek 156, WM II; 3, 4: odcinek 156, WM III; 5: odcinek 18, obiekt 12; 6: odcinek 40, WM III; 7: odcinek 154, WM II.

Plate 130. Redecz Krukowy, site 20, district of Włocławek, province of Kuyavia-Pomerania. Selection of pottery, cluster 3C. 1: section 124, mechanical layer V; 2: section 156, mechanical layer II; 3, 4: section 156, mechanical layer III; 5: section 18, feature 12; 6: section 40, mechanical layer III; 7: section 154, mechanical layer II.

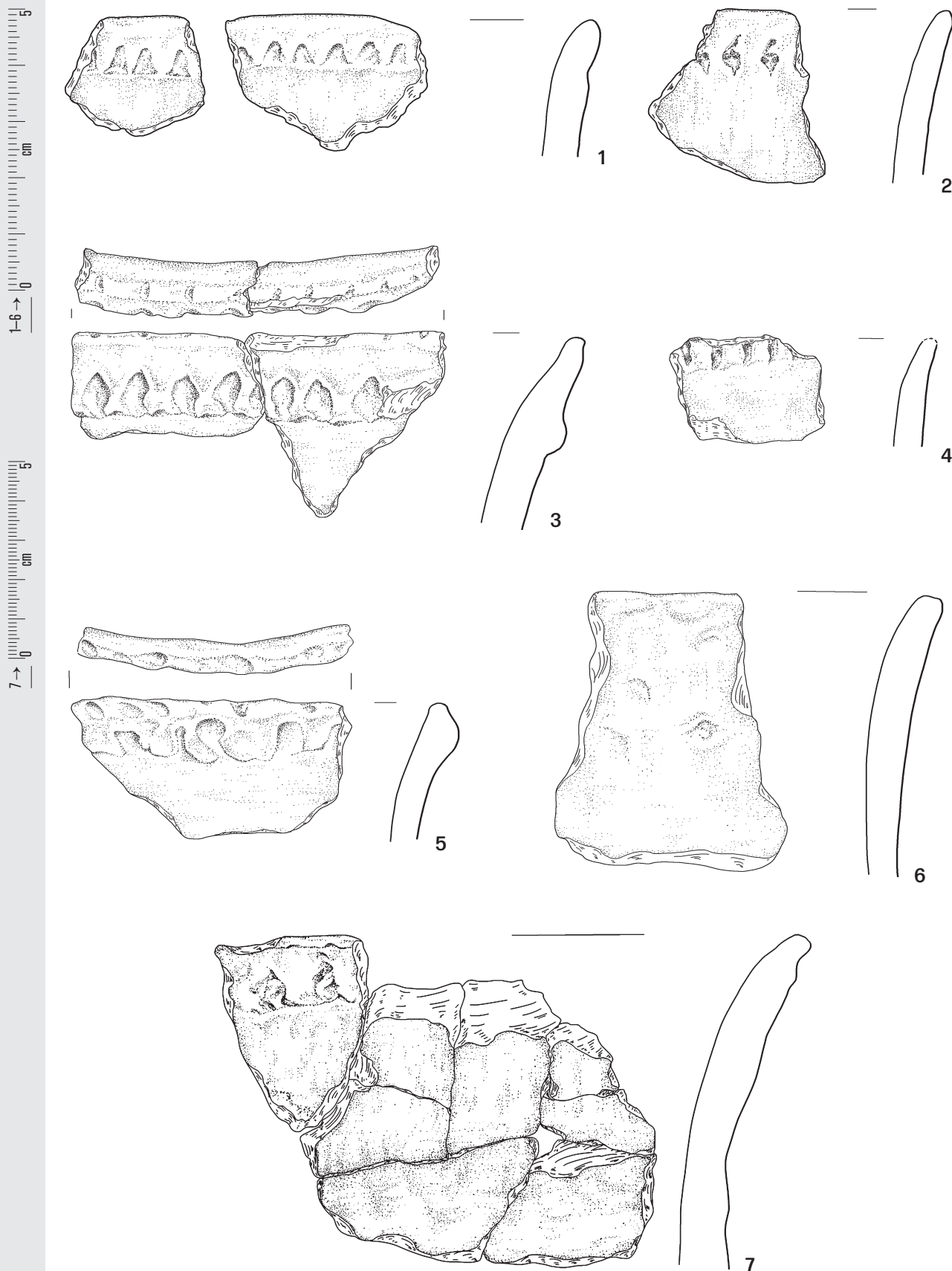

Tablica 131. Redecz Krukowy, stan. 20, pow. Włocławek, woj. kujawsko-pomorskie. Wybór ceramiki, skupienie 4A. 1: odcinek 207, WM III; 2: odcinek 208; WM III; 3–5: odcinek 215, warstwa orna; 6, 7: odcinek 216, WM I.

Plate 131. Redecz Krukowy, site 20, district of Włocławek, province of Kuyavia-Pomerania. Selection of pottery, cluster 4A. 1: section 207, mechanical layer III; 2: section 208; mechanical layer III; 3–5: section 215, arable layer; 6, 7: section 216, mechanical layer I.

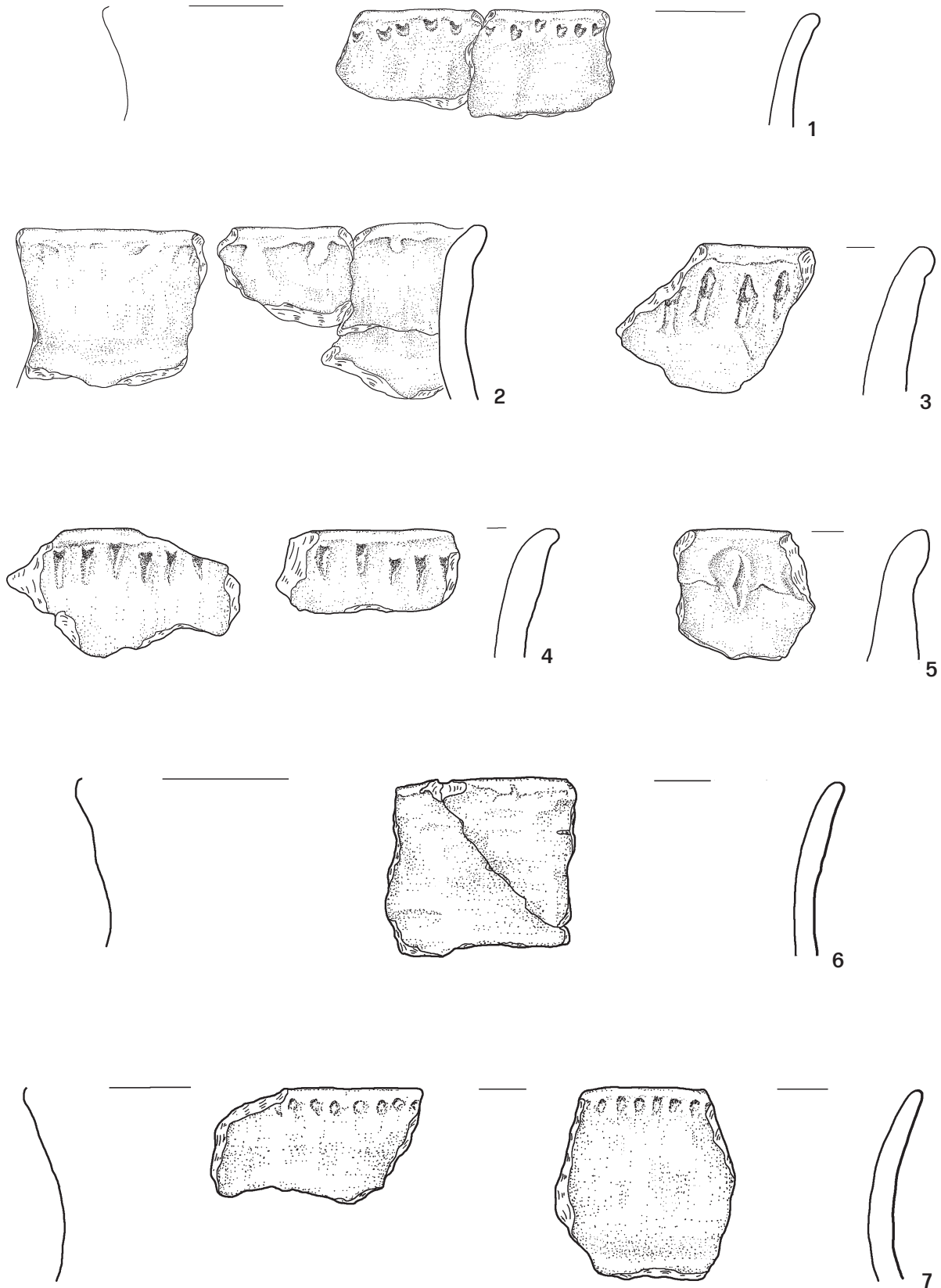

Tablica 132. Redecz Krukowy, stan. 20, pow. Włocławek, woj. kujawsko-pomorskie. Wybór ceramiki, skupienie 4A. 1: odcinek 216, WM I, odcinek 218, WM II; 2-7: odcinek 217, obiekt 56.

Plate 132. Redecz Krukowy, site 20, district of Włocławek, province of Kuyavia-Pomerania. Selection of pottery, cluster 4A. 1: section 216, mechanical layer I, section 218, mechanical layer II; 2-7: section 217, feature 56.

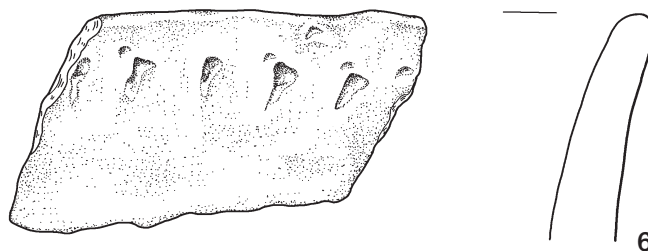
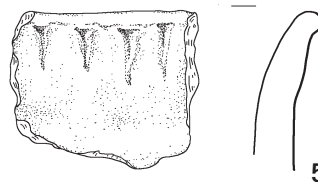
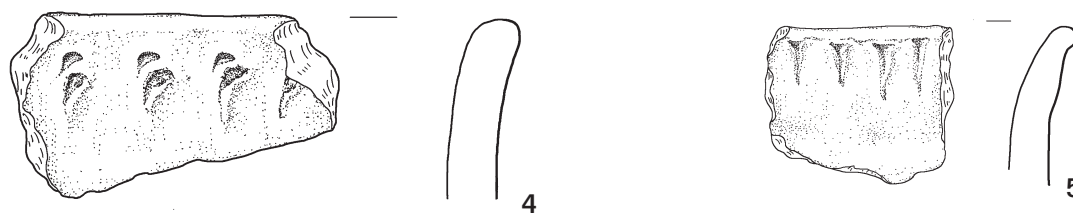
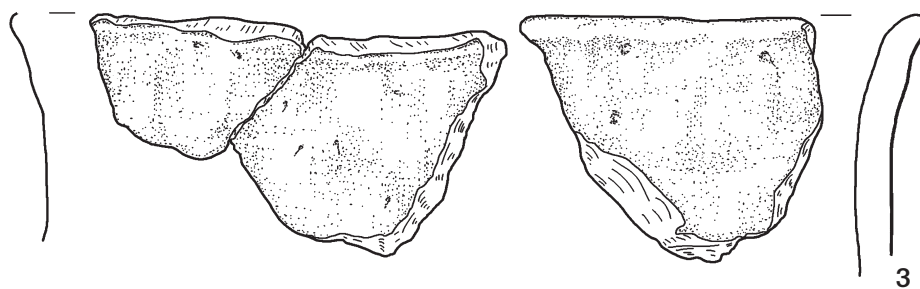
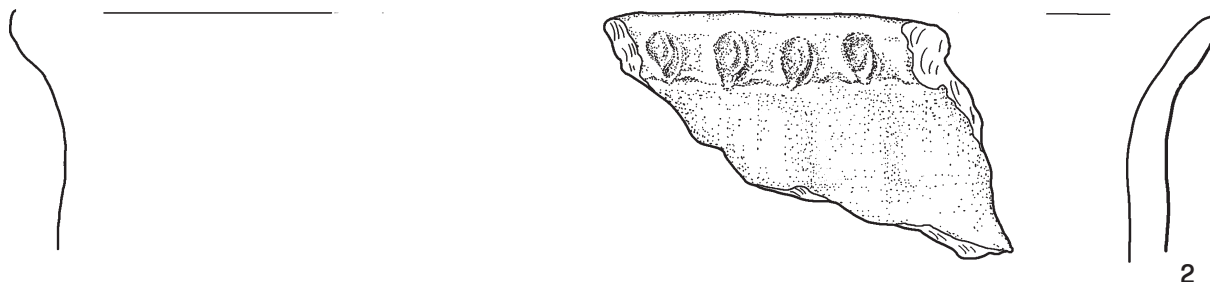
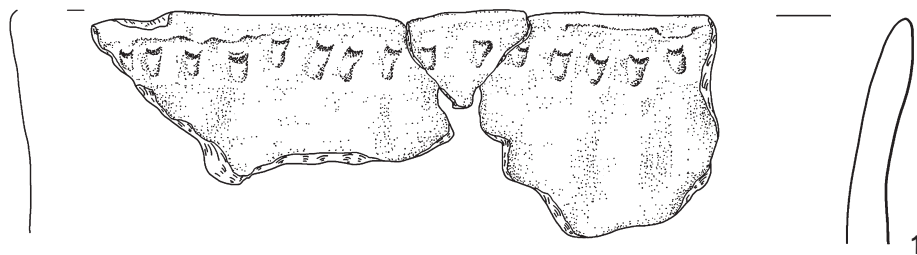
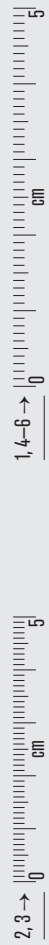

Tablica 133. Redecz Krukowy, stan. 20, pow. Włocławek, woj. kujawsko-pomorskie. Wybór ceramiki, skupienie 4A. 1-6: odcinek 218, WM II.

Plate 133. Redecz Krukowy, site 20, district of Włocławek, province of Kuyavia-Pomerania. Selection of pottery, cluster 4A. 1-6: section 218, mechanical layer II.

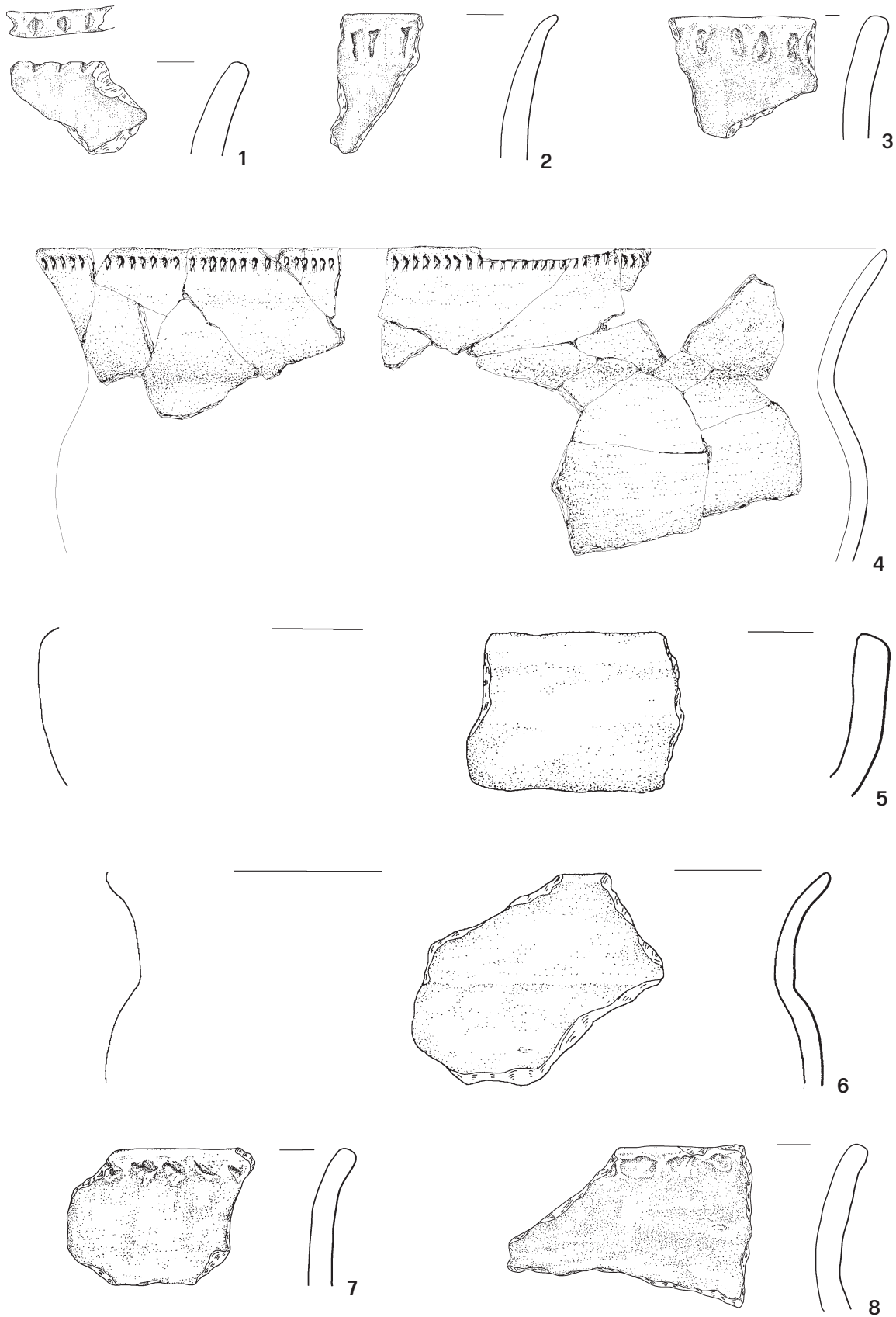

Tablica 134. Redecz Krukowy, stan. 20, pow. Włocławek, woj. kujawsko-pomorskie. Wybór ceramiki, skupienie 4A. 1, 2: odcinek 218, WM III; 3, 5-8: odcinek 219, WM II; 4: odcinek 219, WM I-II.

Plate 134. Redecz Krukowy, site 20, district of Włocławek, province of Kuyavia-Pomerania. Selection of pottery, cluster 4A. 1, 2: section 218, mechanical layer III; 3, 5-8: section 219, mechanical layer II; 4: section 219, mechanical layer I-II.

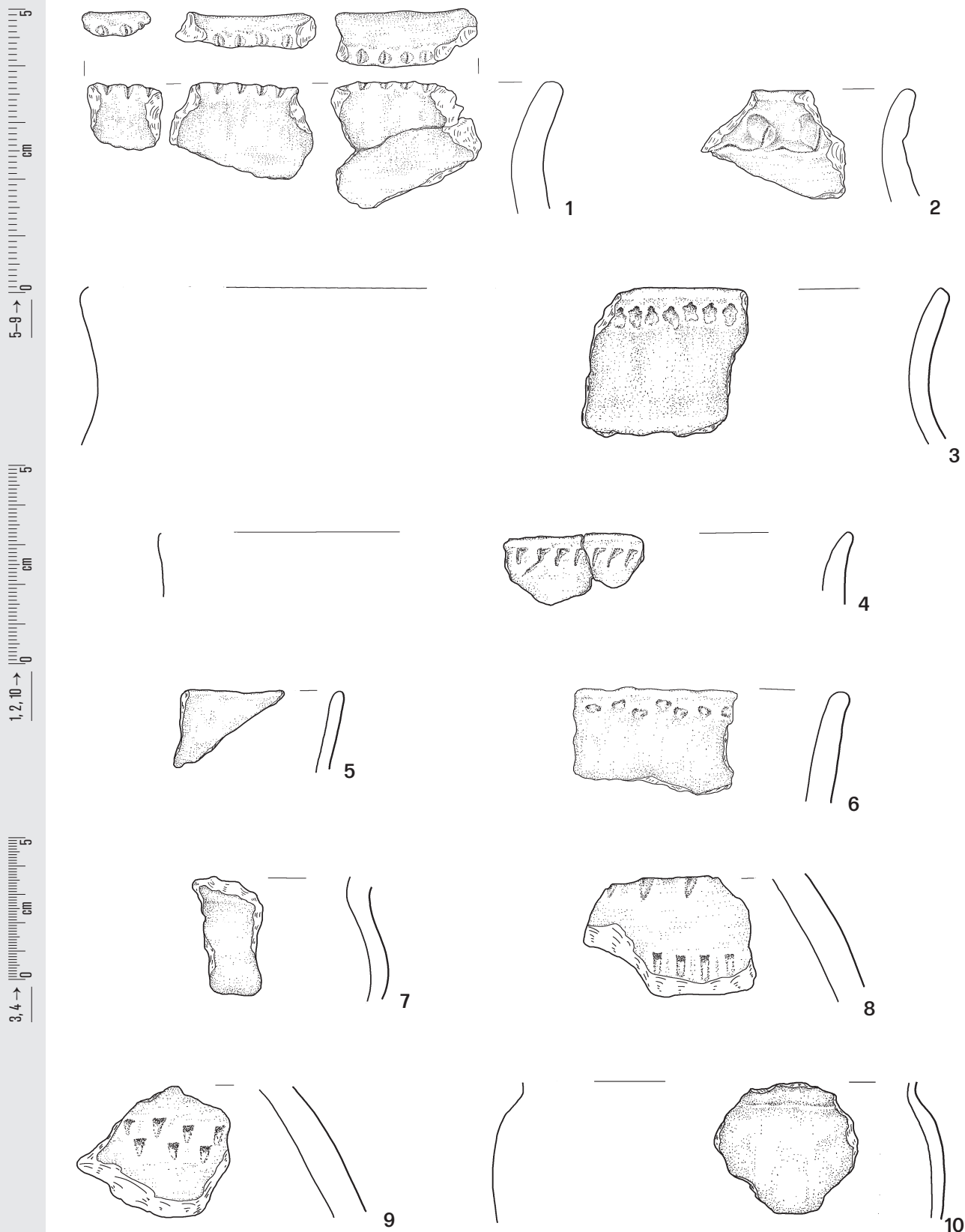

Tablica 135. Redecz Krukowy, stan. 20, pow. Włocławek, woj. kujawsko-pomorskie. Wybór ceramiki, skupienie 4A. 1-4: odcinek 219, WM III; 5: odcinek 221, WM IV; 6: odcinek 222, warstwa orna; 7: odcinek 206, WM IV; 8, 9: odcinek 218, WM I; 10: odcinek 218, WM II.

Plate 135. Redecz Krukowy, site 20, district of Włocławek, province of Kuyavia-Pomerania. Selection of pottery, cluster 4A. 1-4: section 219, mechanical layer III; 5: section 221, mechanical layer IV; 6: section 222, arable layer; 7: section 206, mechanical layer IV; 8, 9: section 218, mechanical layer I; 10: section 218, mechanical layer II.

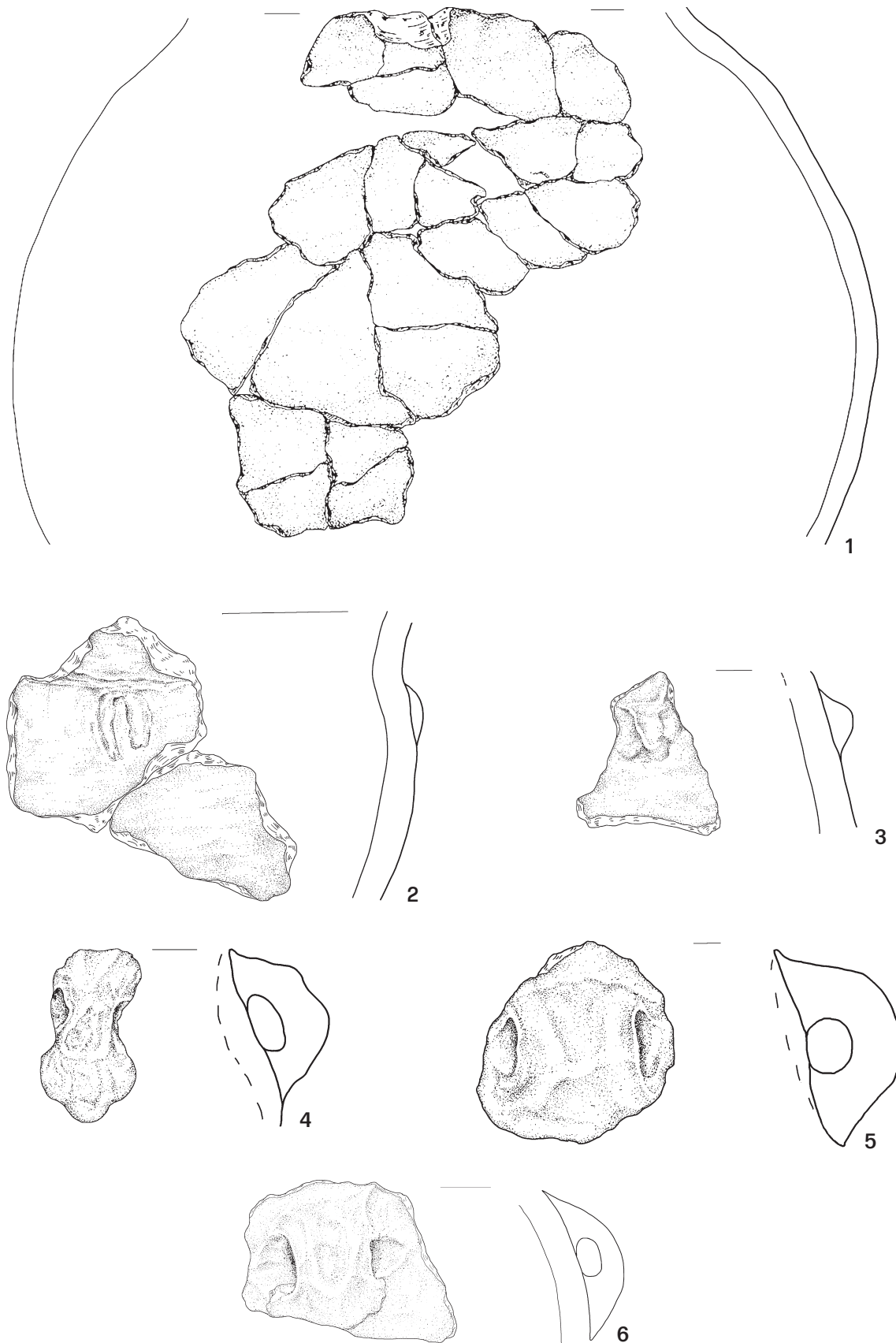

Tablica 136. Redecz Krukowy, stan. 20, pow. Włocławek, woj. kujawsko-pomorskie. Wybór ceramiki, skupienie 4A. 1: odcinek 217, feature 56; 2, 3: odcinek 219, WM II; 4: odcinek 206, WM IV; 5: odcinek 216, WM I; 6: odcinek 218, WM I.

Plate 136. Redecz Krukowy, site 20, district of Włocławek, province of Kuyavia-Pomerania. Selection of pottery, cluster 4A. 1: section 217, feature 56; 2, 3: section 219, mechanical layer II; 4: section 206, mechanical layer IV; 5: section 216, mechanical layer I; 6: section 218, mechanical layer I.

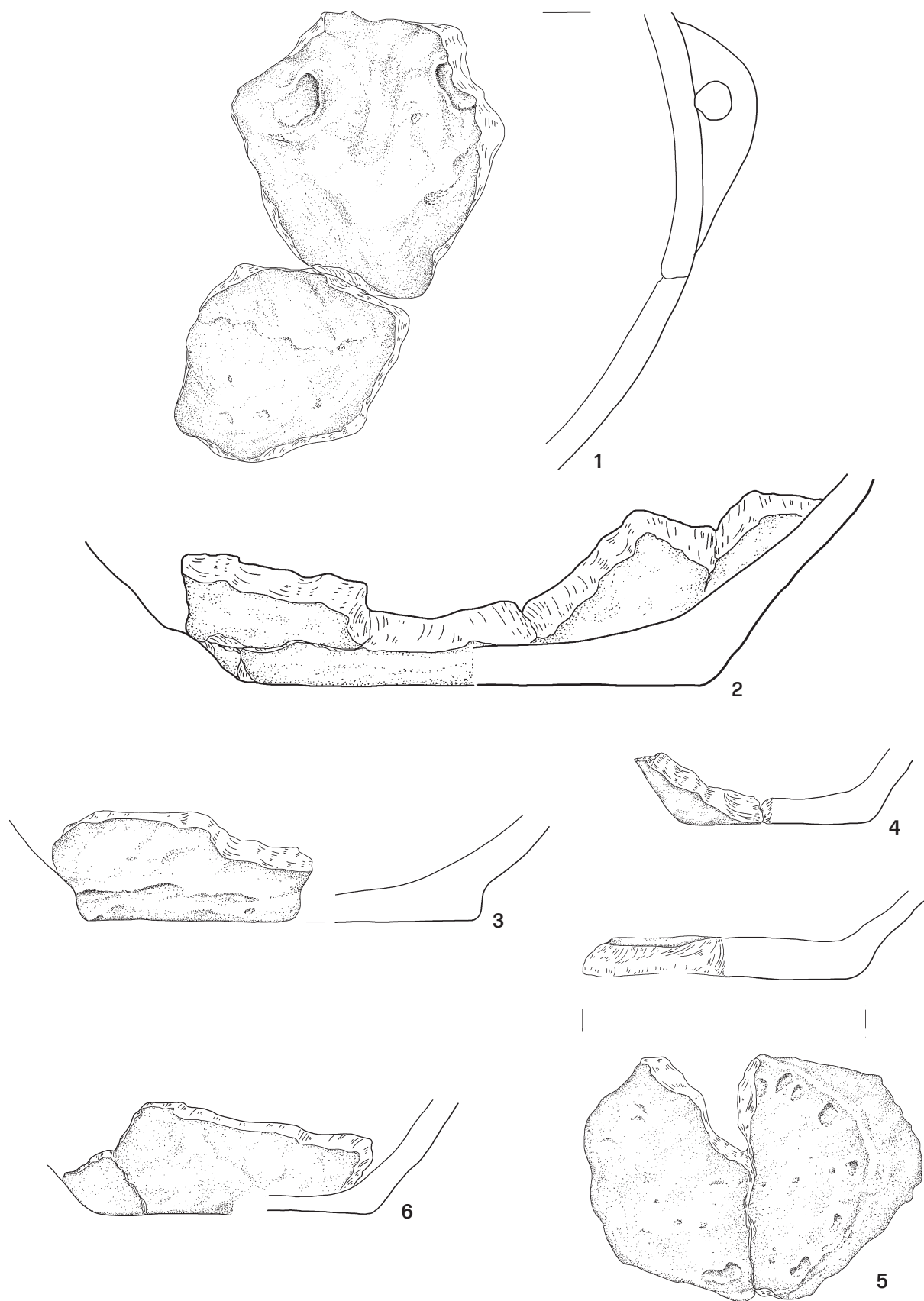

Tablica 137. Redecz Krukowy, stan. 20, pow. Włocławek, woj. kujawsko-pomorskie. Wybór ceramiki, skupienie 4A. 1, 5: odcinek 217, WM II; 2: odcinek 216, WM I; 3, 4: odcinek 217, WM I; 6: odcinek 218, WM I.

Plate 137. Redecz Krukowy, site 20, district of Włocławek, province of Kuyavia-Pomerania. Selection of pottery, cluster 4A. 1, 5: section 217, mechanical layer II; 2: section 216, mechanical layer I; 3, 4: section 217, mechanical layer I; 6: section 218, mechanical layer I.

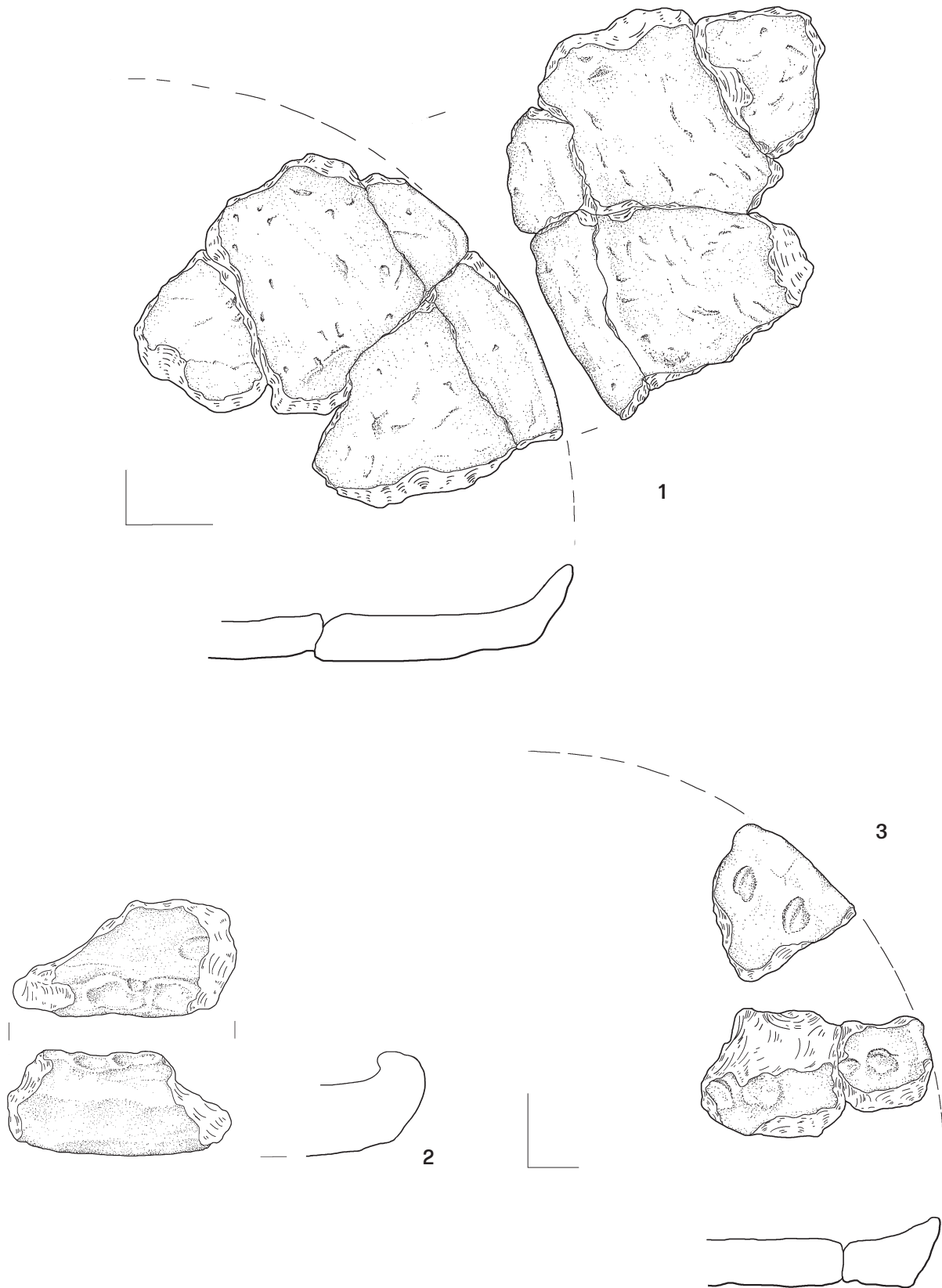

Tablica 138. Redecz Krukowy, stan. 20, pow. Włocławek, woj. kujawsko-pomorskie. Wybór ceramiki, skupienie 4A. 1: odcinek 216, WM I; 2: odcinek 207, WM V; 3: odcinek 217; WM I.

Plate 138. Redecz Krukowy, site 20, district of Włocławek, province of Kuyavia-Pomerania. Selection of pottery, cluster 4A. 1: section 216, mechanical layer I; 2: section 207, mechanical layer V; 3: section 217; mechanical layer I.

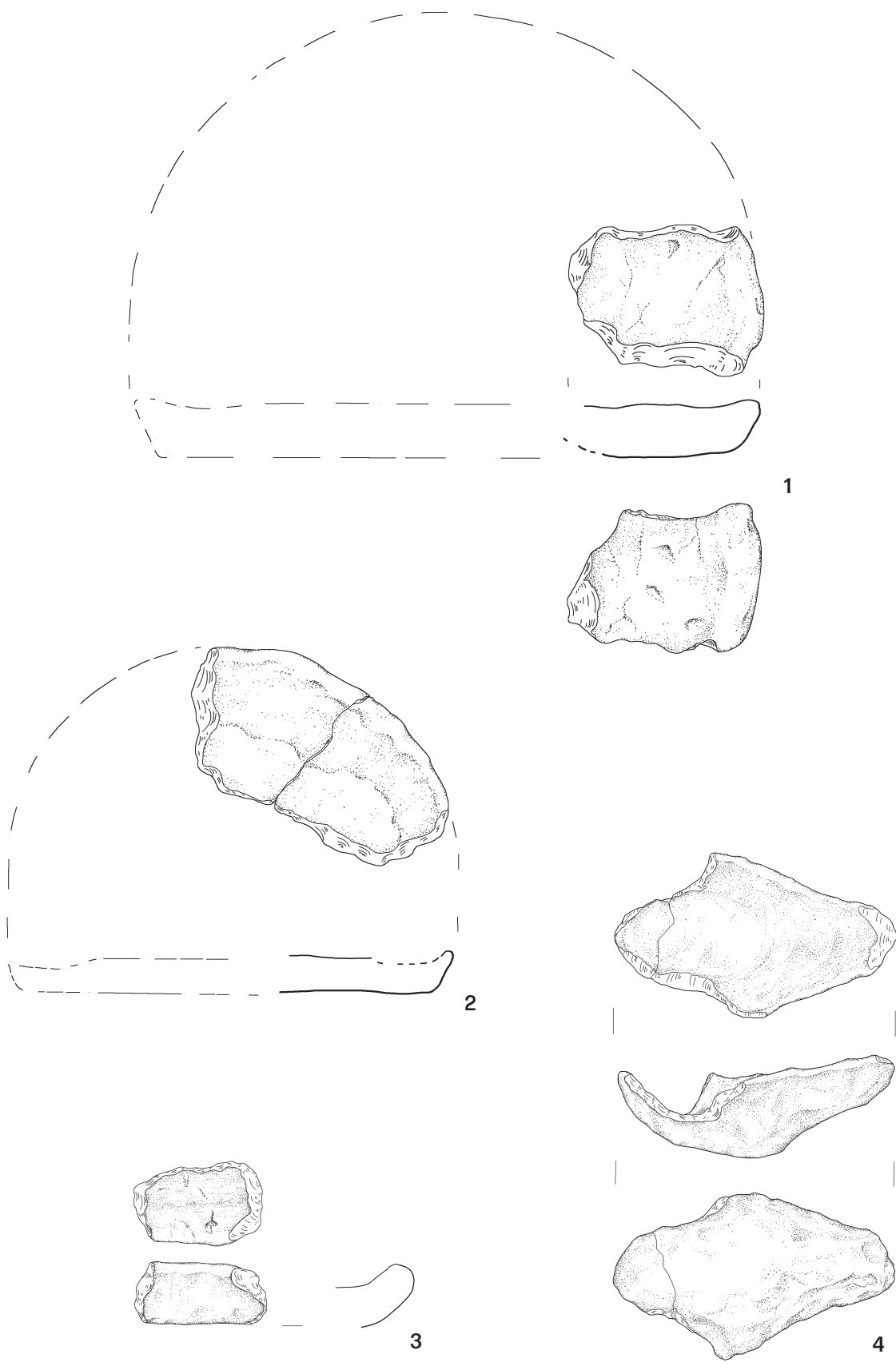

Tablica 139. Redecz Krukowy, stan. 20, pow. Włocławek, woj. kujawsko-pomorskie. Wybór ceramiki, skupienie 4A. 1, 2: odcinek 219, WM II; 3: odcinek 220, WM I; 4: odcinek 219, WM III.

Plate 139. Redecz Krukowy, site 20, district of Włocławek, province of Kuyavia-Pomerania. Selection of pottery, cluster 4A. 1, 2: section 219, mechanical layer II; 3: section 220, mechanical layer I; 4: section 219, mechanical layer III.

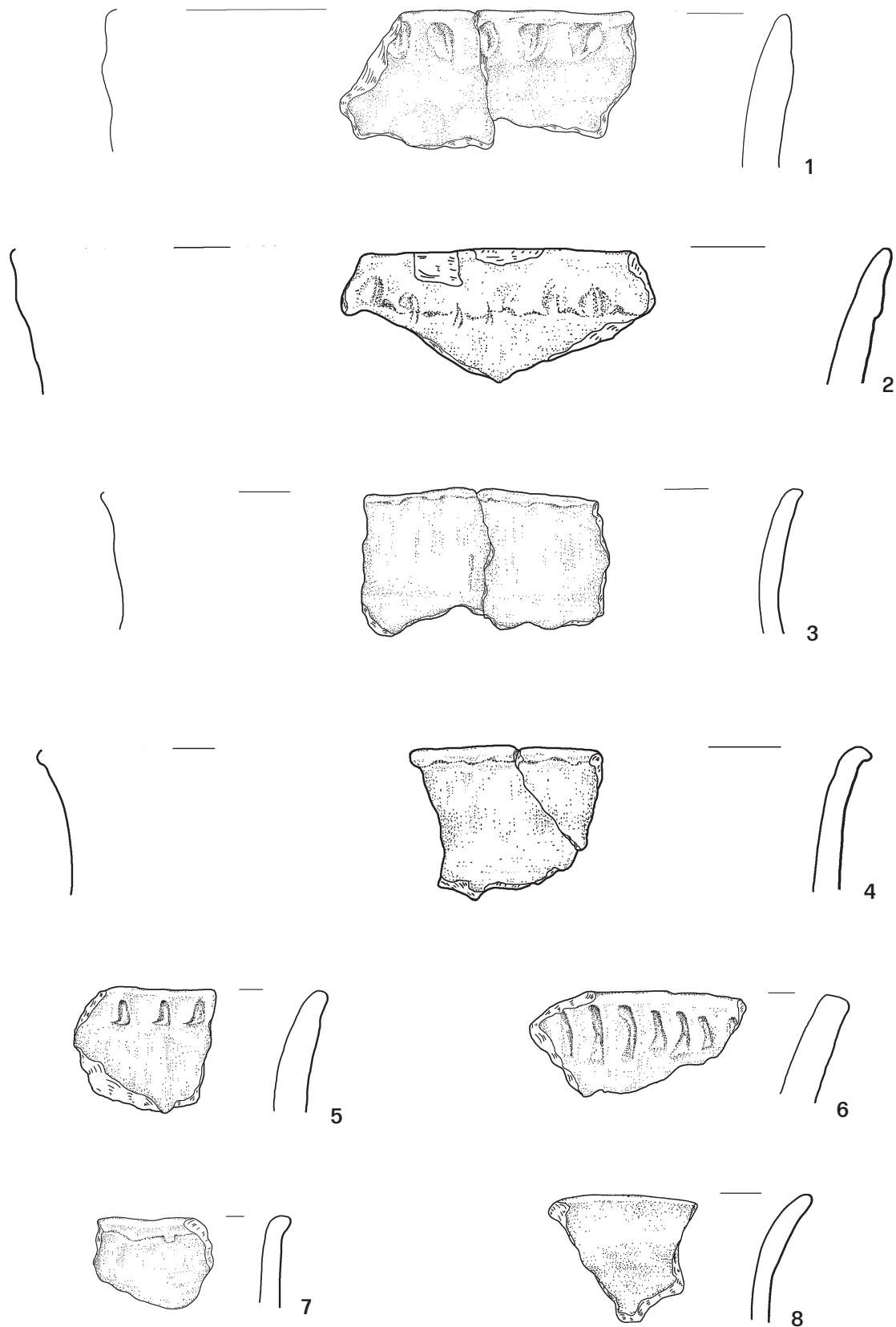

Tablica 140. Redecz Krukowy, stan. 20, pow. Włocławek, woj. kujawsko-pomorskie. Wybór ceramiki, skupienie 4B. 1: odcinek 196, WM V; 2–6: odcinek 197, WM II; 7: odcinek 197A, WM IV; 8: odcinek 200, warstwa orna.

Plate 140. Redecz Krukowy, site 20, district of Włocławek, province of Kuyavia-Pomerania. Selection of pottery, cluster 4B. 1: section 196, mechanical layer V; 2–6: section 197, mechanical layer II; 7: section 197A, mechanical layer IV; 8: section 200, arable layer.

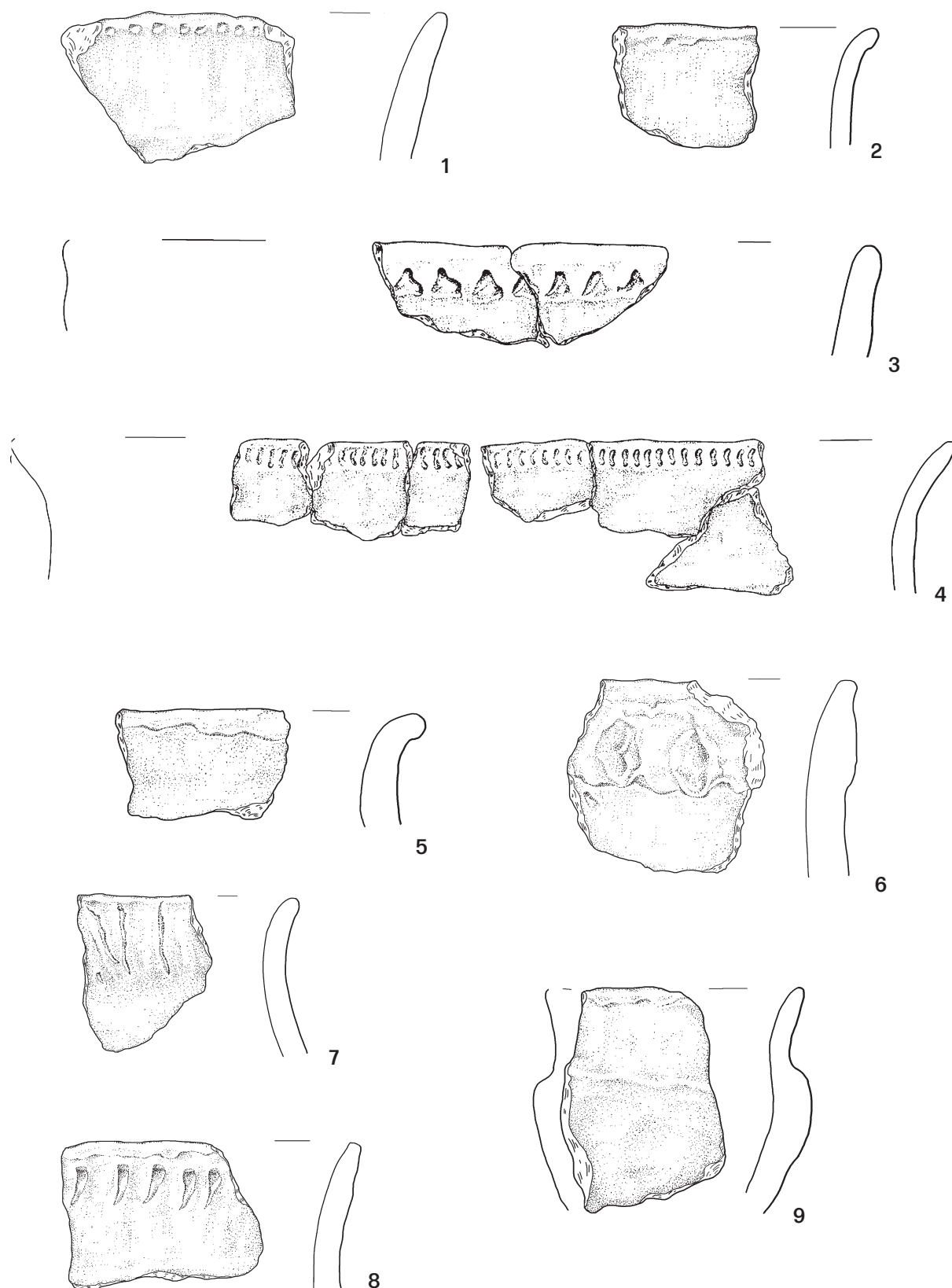

Tablica 141. Redecz Krukowy, stan. 20, pow. Włocławek, woj. kujawsko-pomorskie. Wybór ceramiki, skupienie 4B. 1: odcinek 201, WM II; 2: odcinek 202, WM I; 3: odcinek 202, WM I-II; 4: odcinek 202, WM II, odcinek 201, WM II, odcinek 183, WM I, odcinek 239, WM III; 5-7: odcinek 202; WM II; 8: odcinek 202, WM III, 9: odcinek 204, WM III.

Plate 141. Redecz Krukowy, site 20, district of Włocławek, province of Kuyavia-Pomerania. Selection of pottery, cluster 4B. 1: section 201, mechanical layer II; 2: section 202, mechanical layer I; 3: section 202, mechanical layer I-II; 4: section 202, mechanical layer II, section 201, mechanical layer II, section 183, mechanical layer I, section 239, mechanical layer III; 5-7: section 202; mechanical layer II; 8: section 202, mechanical layer III, 9: section 204, mechanical layer III.

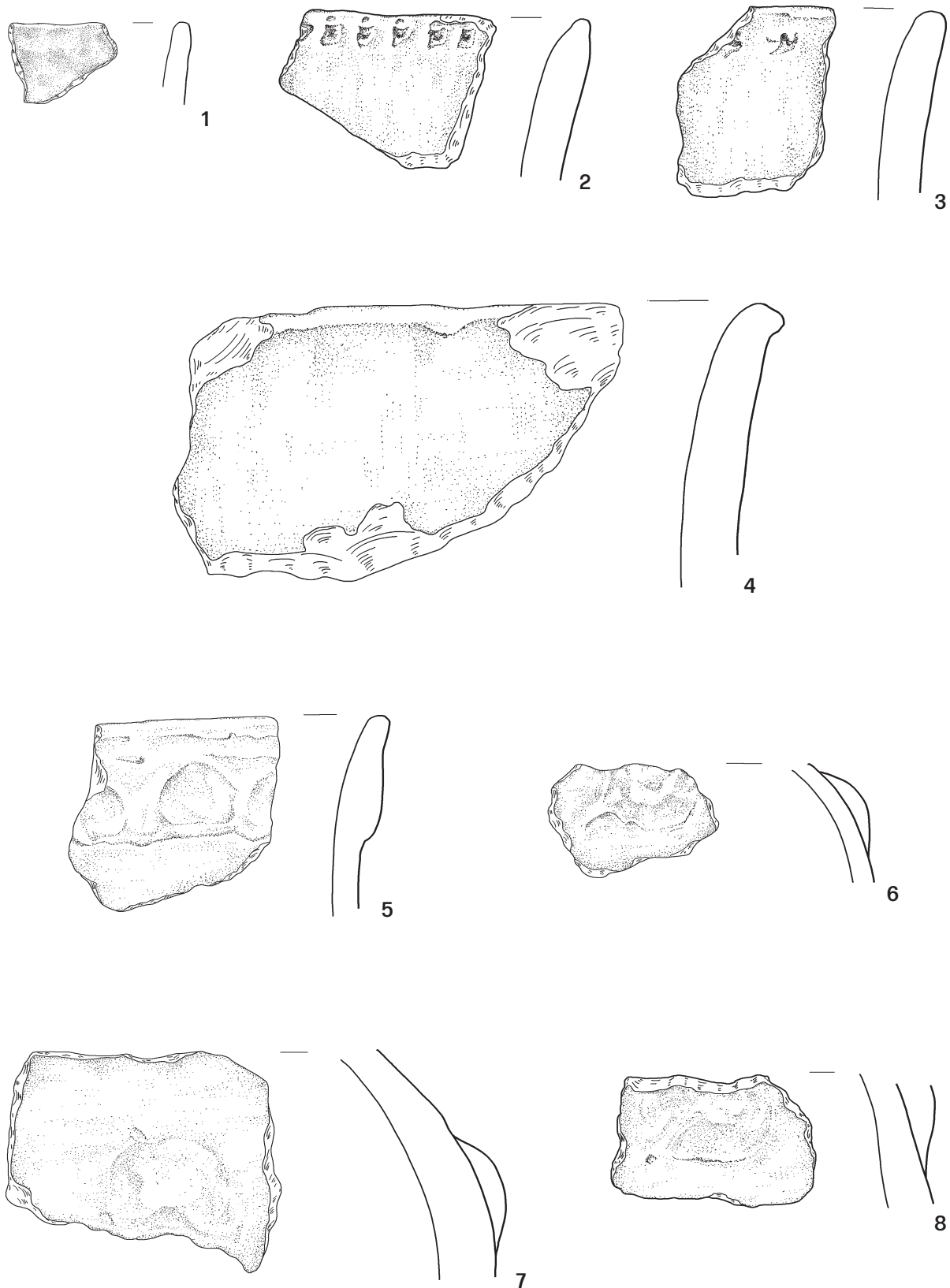

Tablica 142. Redecz Krukowy, stan. 20, pow. Włocławek, woj. kujawsko-pomorskie. Wybór ceramiki, skupienie 4B. 1: odcinek 237, warstwa orna; 2, 3: odcinek 237, WM III; 4, 5: odcinek 237, WM IV; 6: odcinek 196, WM IV; 7: odcinek 197A, WM III; 8: odcinek 202, WM I.

Plate 142. Redecz Krukowy, site 20, district of Włocławek, province of Kuyavia-Pomerania. Selection of pottery, cluster 4B. 1: section 237, arable layer; 2, 3: section 237, mechanical layer III; 4, 5: section 237, mechanical layer IV; 6: section 196, mechanical layer IV; 7: section 197A, mechanical layer III; 8: section 202, mechanical layer I.

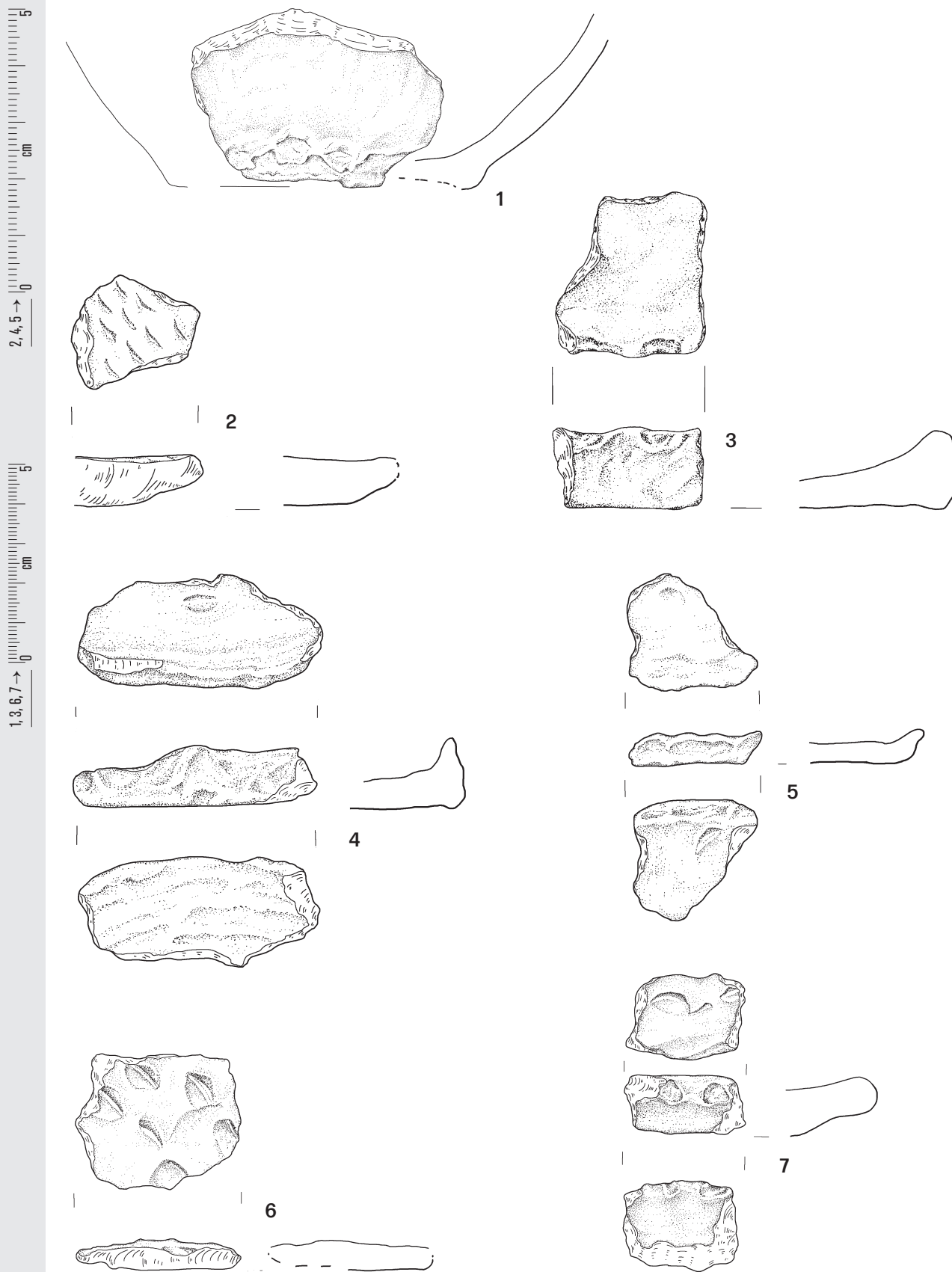

Tablica 143. Redecz Krukowy, stan. 20, pow. Włocławek, woj. kujawsko-pomorskie. Wybór ceramiki, skupienie 4B. 1: odcinek 197A, WM I; 2: odcinek 203; WM IV; 3: odcinek 202, WM II; 4, 5: odcinek 204, WM II; 6: odcinek 204, WM V; 7: odcinek 237, WM III.

Plate 143. Redecz Krukowy, site 20, district of Włocławek, province of Kuyavia-Pomerania. Selection of pottery, cluster 4B. 1: section 197A, mechanical layer I; 2: section 203; mechanical layer IV; 3: section 202, mechanical layer II; 4, 5: section 204, mechanical layer II; 6: section 204, mechanical layer V; 7: section 237, mechanical layer III.

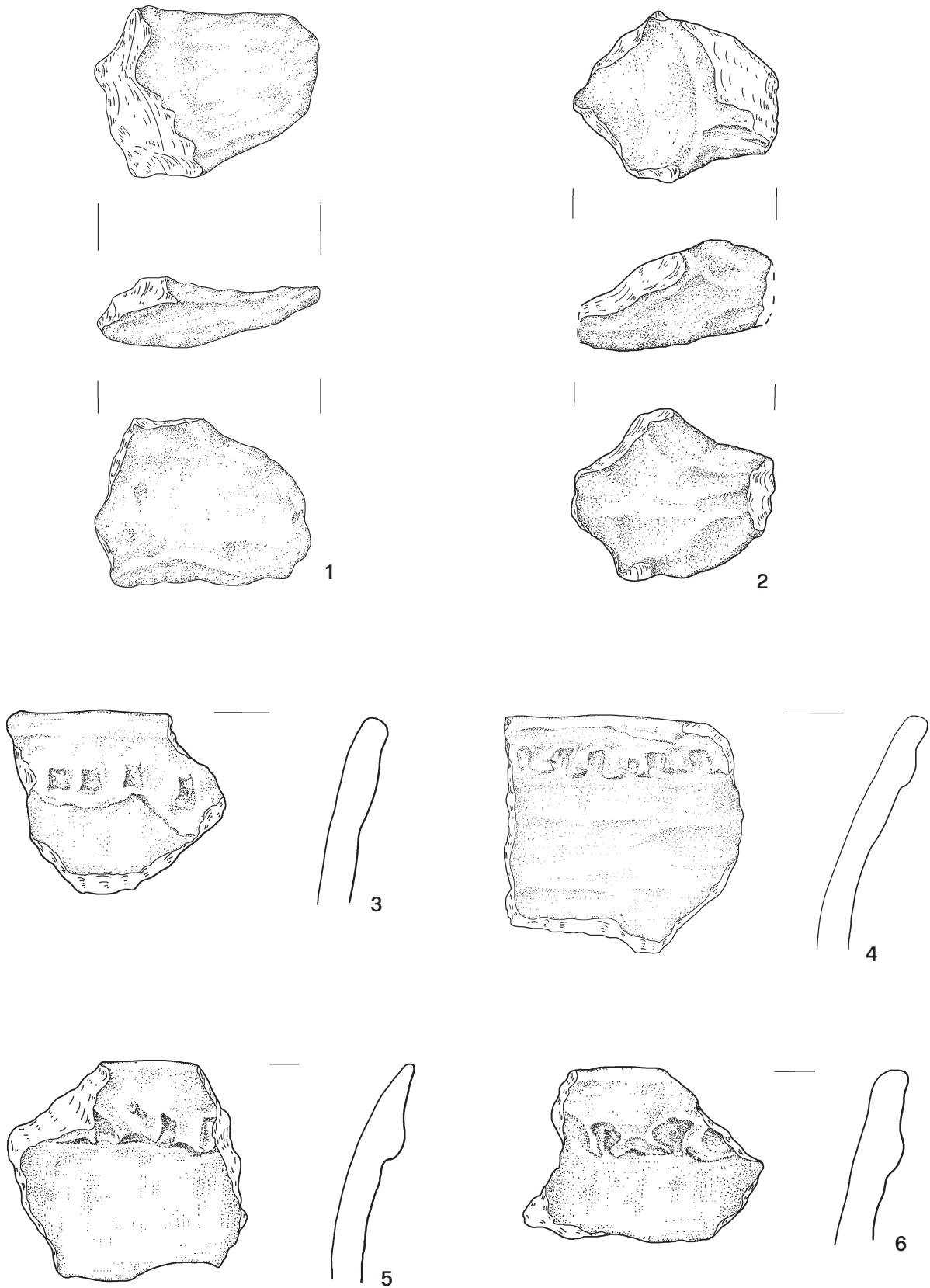

Tablica 144. Redecz Krukowy, stan. 20, pow. Włocławek, woj. kujawsko-pomorskie. Wybór ceramiki, skupienie 4B i 5A. 1: odcinek 237, WM III; 2: odcinek 238, WM III; 3: odcinek 212, WM I; 4-6: odcinek 214, WM III.

Plate 144. Redecz Krukowy, site 20, district of Włocławek, province of Kuyavia-Pomerania. Selection of pottery, cluster 4B and 5A. 1: section 237, mechanical layer III; 2: section 238, mechanical layer III; 3: section 212, mechanical layer I; 4-6: section 214, mechanical layer III.

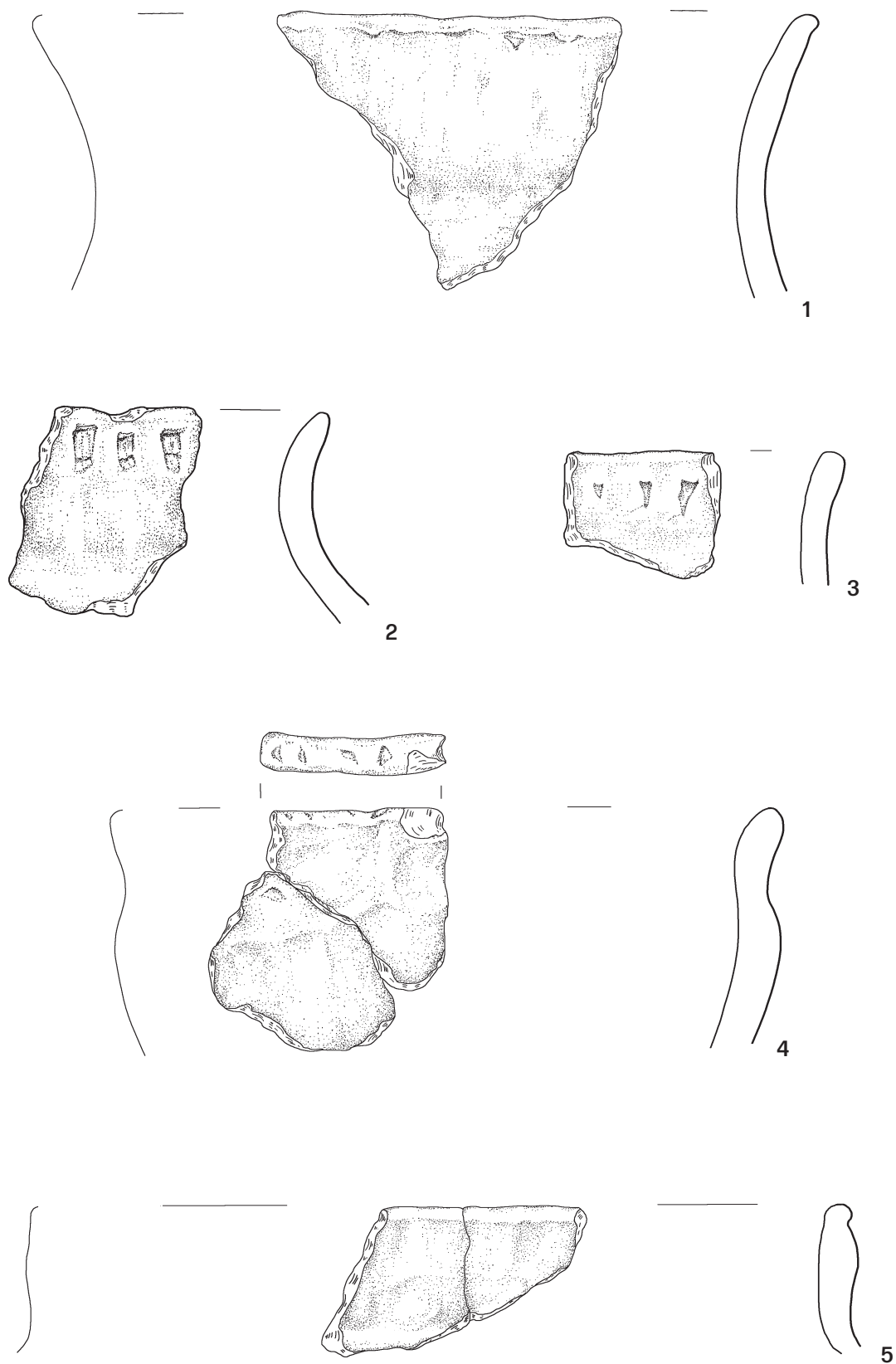

Tablica 145. Redecz Krukowy, stan. 20, pow. Włocławek, woj. kujawsko-pomorskie. Wybór ceramiki, skupienie 5A. 1: odcinek 223, WM III; 2, 3: odcinek 224, WM I; 4: odcinek 232, WM II-III; 5: odcinek 232, WM III.

Plate 145. Redecz Krukowy, site 20, district of Włocławek, province of Kuyavia-Pomerania. Selection of pottery, cluster 5A. 1: section 223, mechanical layer III; 2, 3: section 224, mechanical layer I; 4: section 232, mechanical layer II-III; 5: section 232, mechanical layer III.

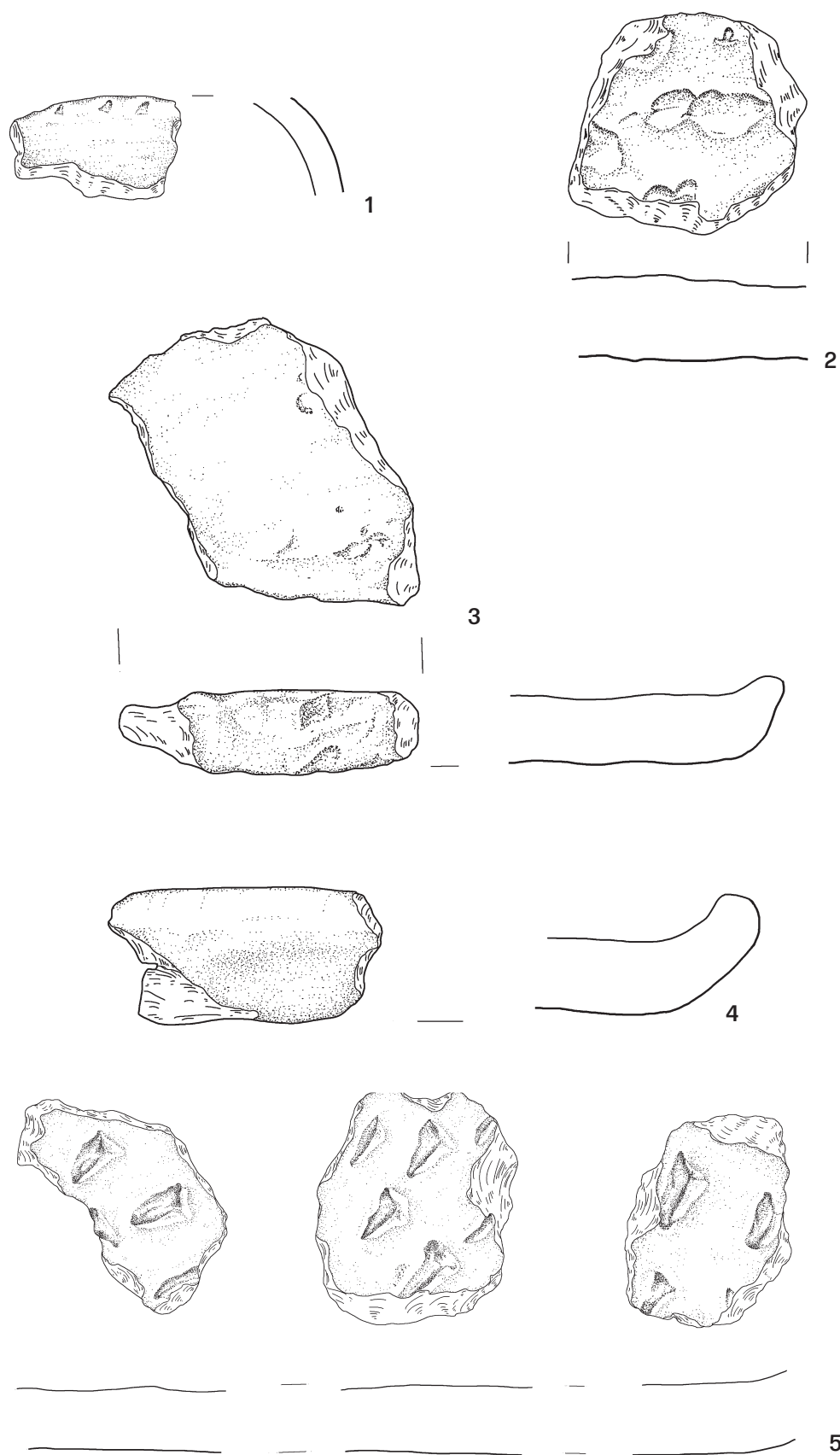

Tablica 146. Redecz Krukowy, stan. 20, pow. Włocławek, woj. kujawsko-pomorskie. Wybór ceramiki, skupienie 5A. 1: odcinek 223, WM IV; 2: odcinek 223, WM I; 3: odcinek 214, WM II; 4: odcinek 214, WM IV; 5: odcinek 214, WM III, odcinek 225, WM II.

Plate 146. Redecz Krukowy, site 20, district of Włocławek, province of Kuyavia-Pomerania. Selection of pottery, cluster 5A. 1: section 223, mechanical layer IV; 2: section 223, mechanical layer I; 3: section 214, mechanical layer II; 4: section 214, mechanical layer IV; 5: section 214, mechanical layer III, section 225, mechanical layer II.

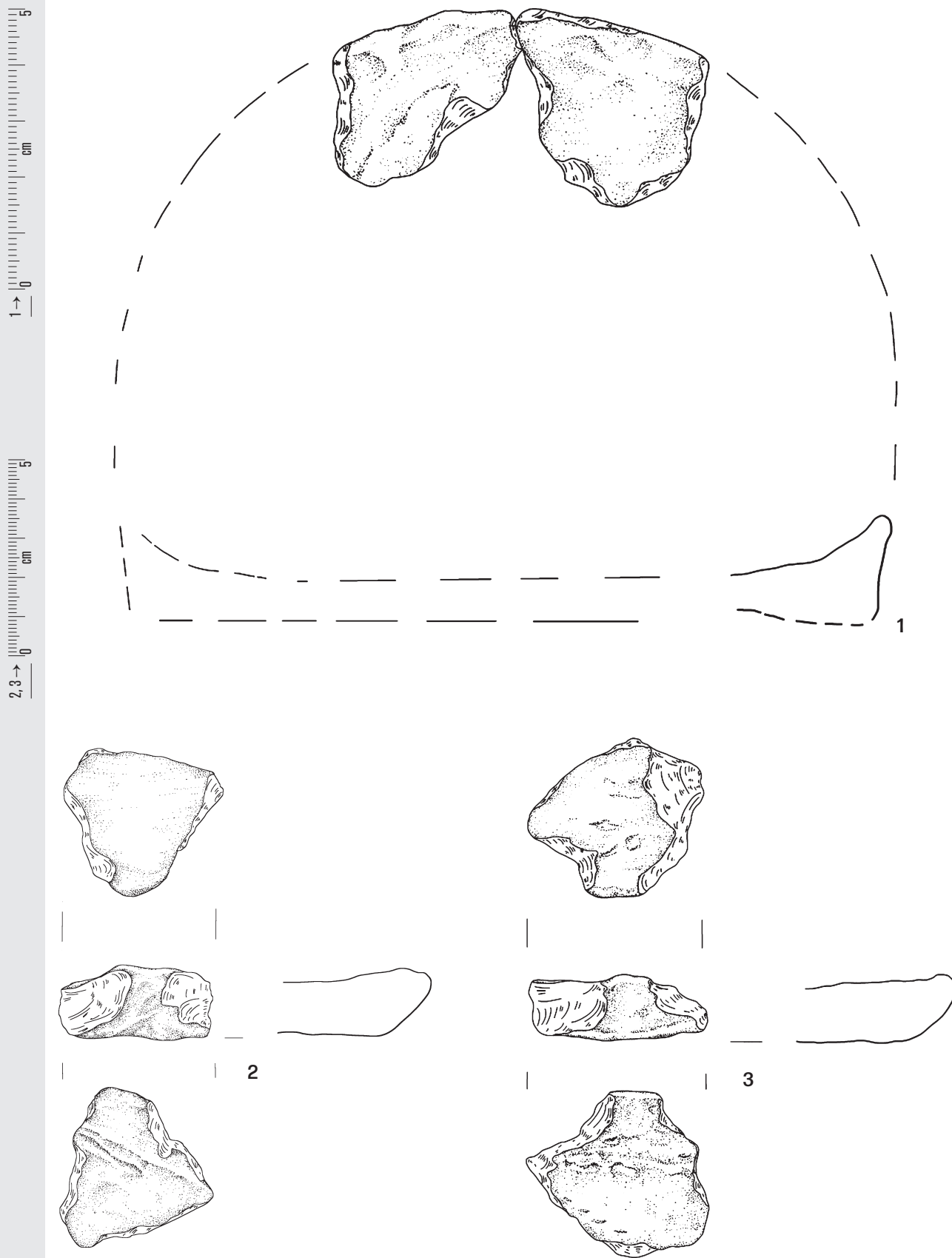

Tablica 147. Redecz Krukowy, stan. 20, pow. Włocławek, woj. kujawsko-pomorskie. Wybór ceramiki, skupienie 5A. 1-3: odcinek 223, WM III.

Plate 147. Redecz Krukowy, site 20, district of Włocławek, province of Kuyavia-Pomerania. Selection of pottery, cluster 5A. 1-3: section 223, mechanical layer III.

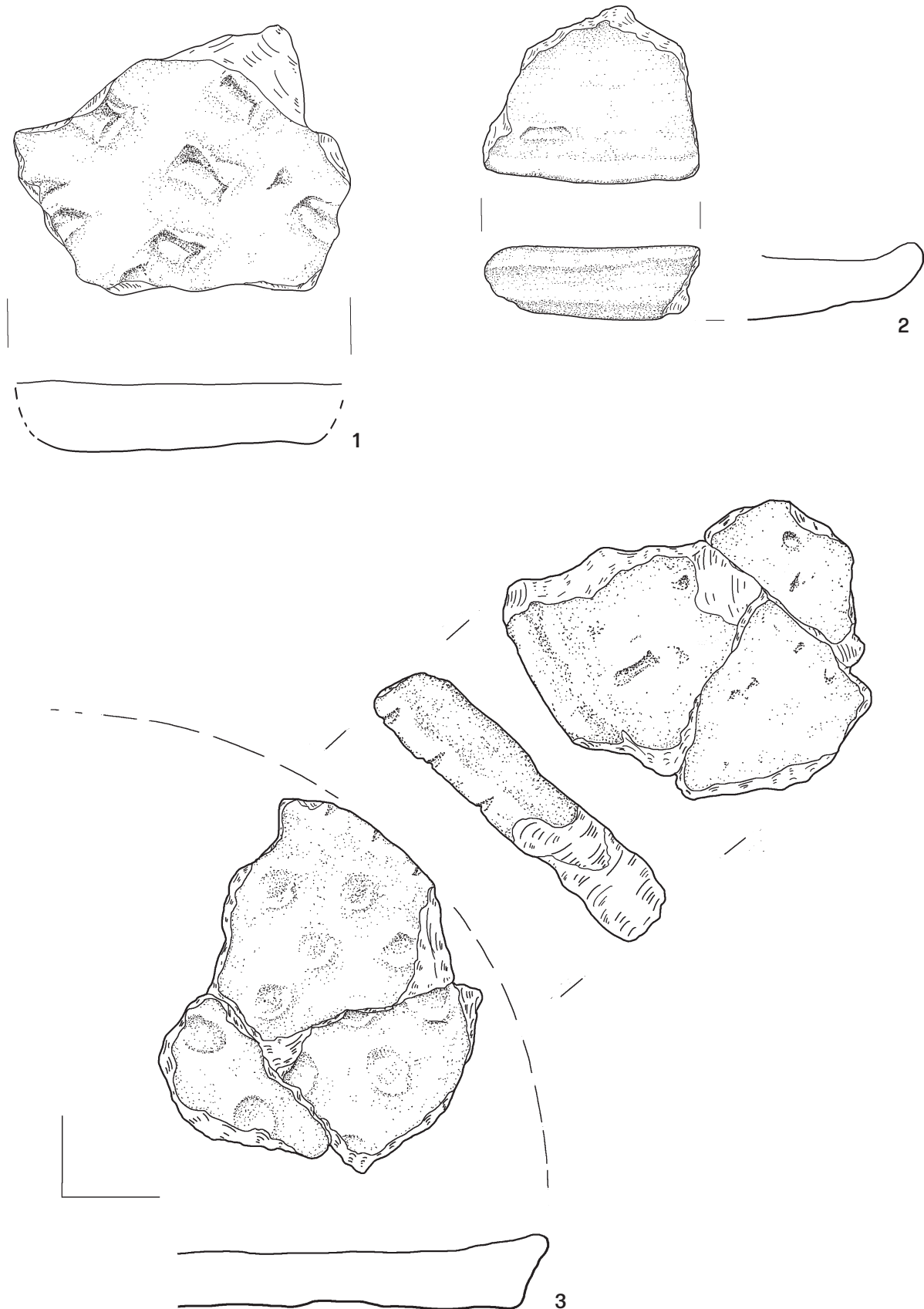

Tablica 148. Redecz Krukowy, stan. 20, pow. Włocławek, woj. kujawsko-pomorskie. Wybór ceramiki, skupienie 5A. 1: odcinek 224, WM II; 2: odcinek 223, WM IV; 3: odcinek 224, WM I.

Plate 148. Redecz Krukowy, site 20, district of Włocławek, province of Kuyavia-Pomerania. Selection of pottery, cluster 5A. 1: section 224, mechanical layer II; 2: section 223, mechanical layer IV; 3: section 224, mechanical layer I.

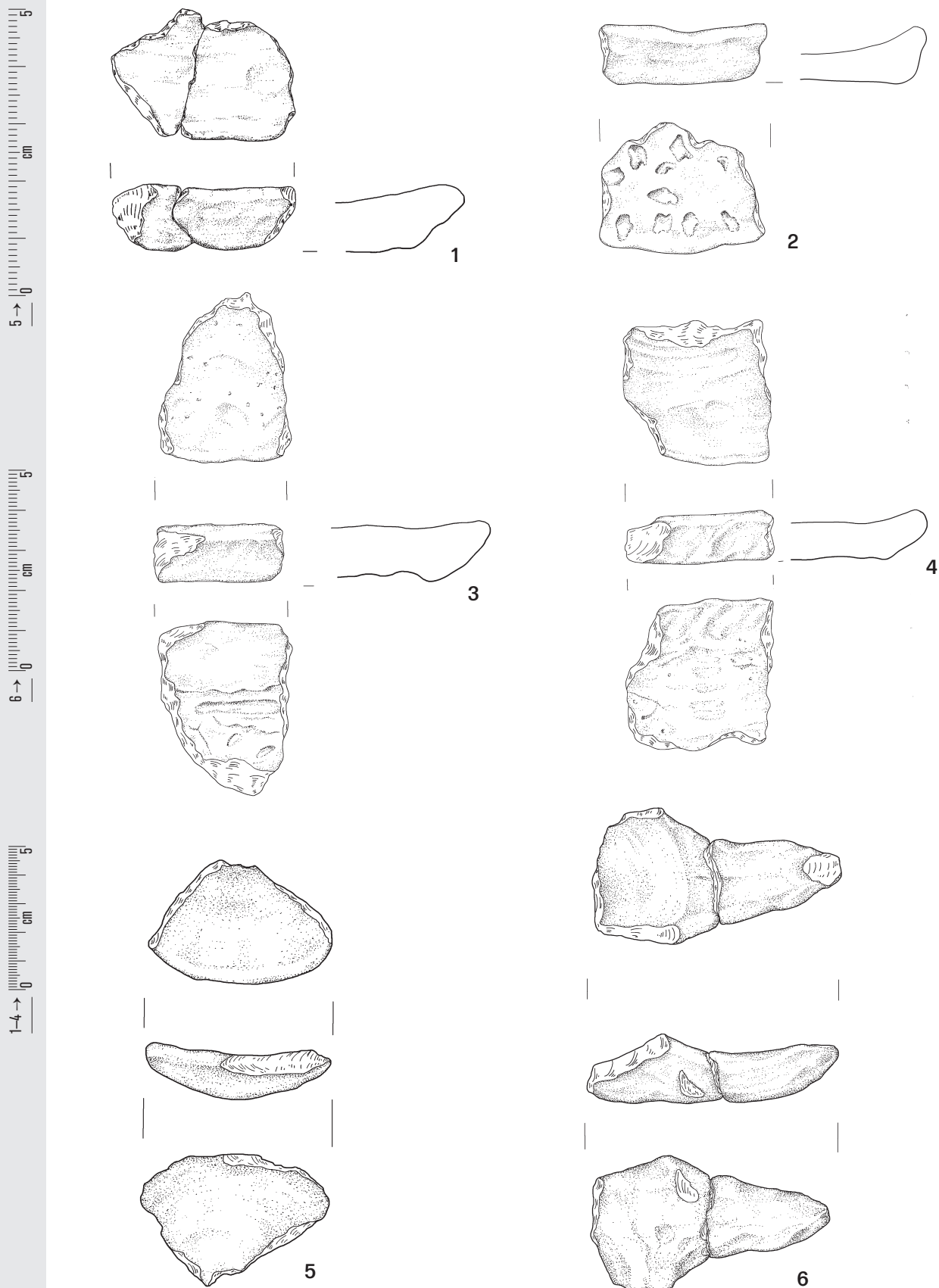

Tablica 149. Redecz Krukowy, stan. 20, pow. Włocławek, woj. kujawsko-pomorskie. Wybór ceramiki, skupienie 5A. 1: odcinek 225, WM I; 2: odcinek 230, WM IV; 3, 4: odcinek 232, WM IV; 5: odcinek 223, WM III; 6: odcinek 223, WM IV-V.

Plate 149. Redecz Krukowy, site 20, district of Włocławek, province of Kuyavia-Pomerania. Selection of pottery, cluster 5A. 1: section 225, mechanical layer I; 2: section 230, mechanical layer IV; 3, 4: section 232, mechanical layer IV; 5: section 223, mechanical layer III; 6: section 223, mechanical layer IV-V.

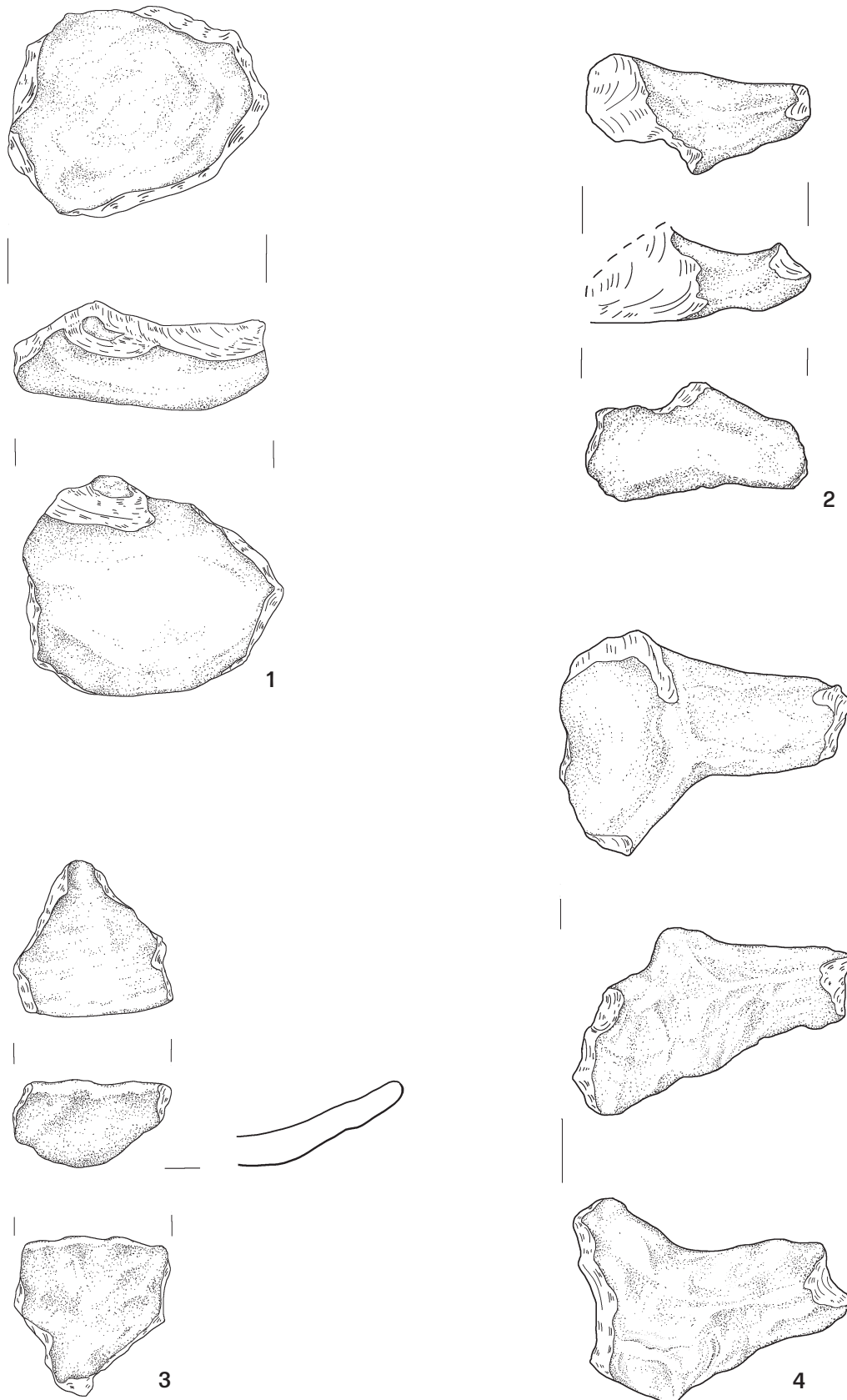

Tablica 150. Redecz Krukowy, stan. 20, pow. Włocławek, woj. kujawsko-pomorskie. Wybór ceramiki, skupienie 5A. 1: odcinek 224, WM I; 2: odcinek 224, WM IV; 3: odcinek 225; WM I; 4: odcinek 232, WM III.

Plate 150. Redecz Krukowy, site 20, district of Włocławek, province of Kuyavia-Pomerania. Selection of pottery, cluster 5A. 1: section 224, mechanical layer I; 2: section 224, mechanical layer IV; 3: section 225; mechanical layer I; 4: section 232, mechanical layer III.

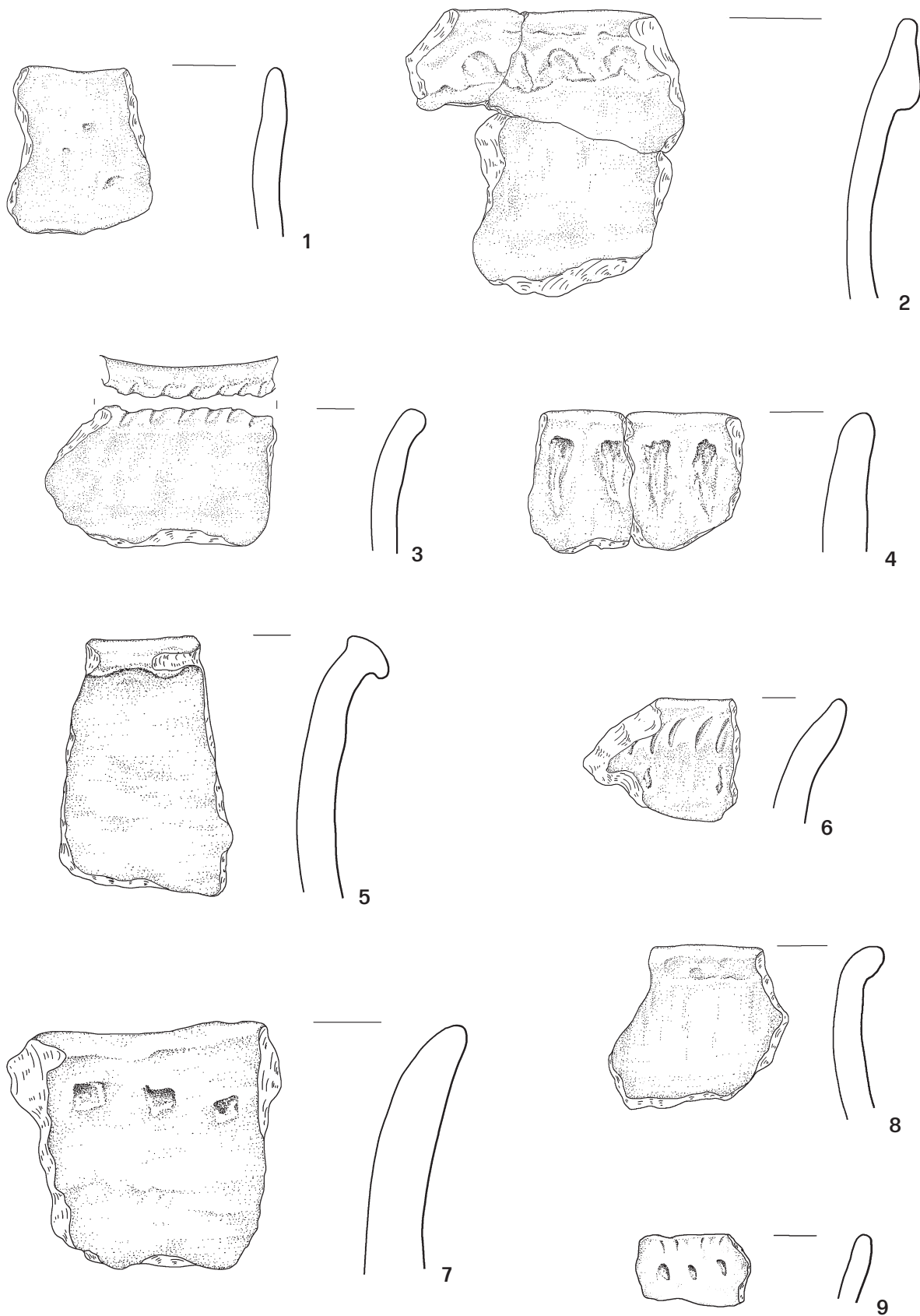

Tablica 151. Redecz Krukowy, stan. 20, pow. Włocławek, woj. kujawsko-pomorskie. Wybór ceramiki, skupienie 5B. 1–4: odcinek 241, WM I; 5: odcinek 242, WM II; 6: odcinek 250, warstwa orna; 7: odcinek 269; WM I; 8: odcinek 267, WM II; 9: odcinek 269, WM II.

Plate 151. Redecz Krukowy, site 20, district of Włocławek, province of Kuyavia-Pomerania. Selection of pottery, cluster 5B. 1–4: section 241, mechanical layer I; 5: section 242, mechanical layer II; 6: section 250, arable layer; 7: section 269; mechanical layer I; 8: section 267, mechanical layer II; 9: section 269, mechanical layer II.



Tablica 152. Redecz Krukowy, stan. 20, pow. Włocławek, woj. kujawsko-pomorskie. Wybór ceramiki, skupienie 5B. 1, 9: odcinek 269, WM II; 2–5: odcinek 273, WM II; 6: odcinek 270, WM I; 7: odcinek 250, WM II; 8: odcinek 269, WM I; 10: odcinek 273, WM I.

Plate 152. Redecz Krukowy, site 20, district of Włocławek, province of Kuyavia-Pomerania. Selection of pottery, cluster 5B. 1, 9: section 269, mechanical layer II; 2–5: section 273, mechanical layer II; 6: section 270, mechanical layer I; 7: section 250, mechanical layer II; 8: section 269, mechanical layer I; 10: section 273, mechanical layer I.

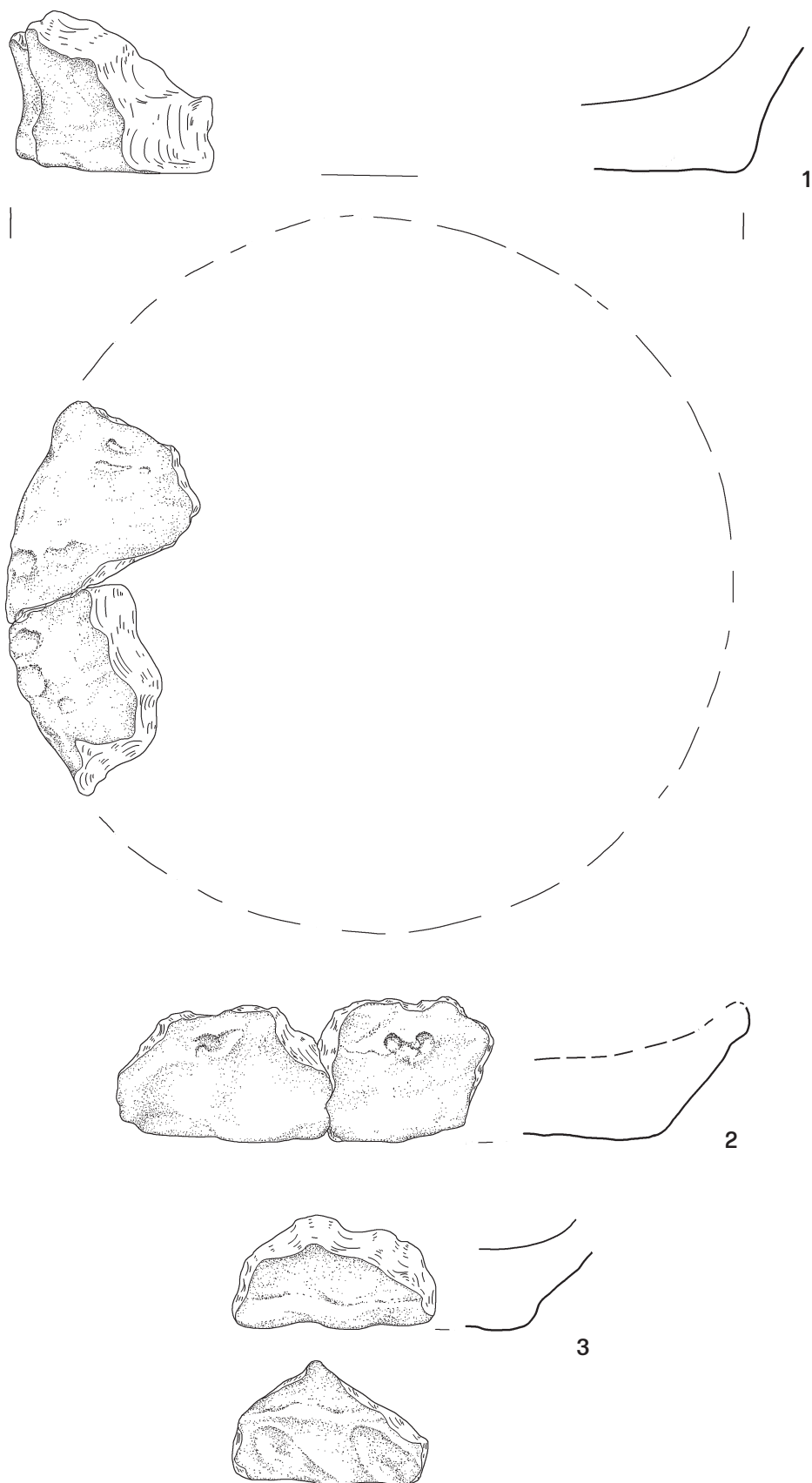

Tablica 153. Redecz Krukowy, stan. 20, pow. Włocławek, woj. kujawsko-pomorskie. Wybór ceramiki, skupienie 5B. 1: odcinek 279, warstwa orna; 2: odcinek 279; WM I; 3: odcinek 280; WM I.

Plate 153. Redecz Krukowy, site 20, district of Włocławek, province of Kuyavia-Pomerania. Selection of pottery, cluster 5B. 1: section 279, arable layer; 2: section 279; mechanical layer I; 3: section 280; mechanical layer I.

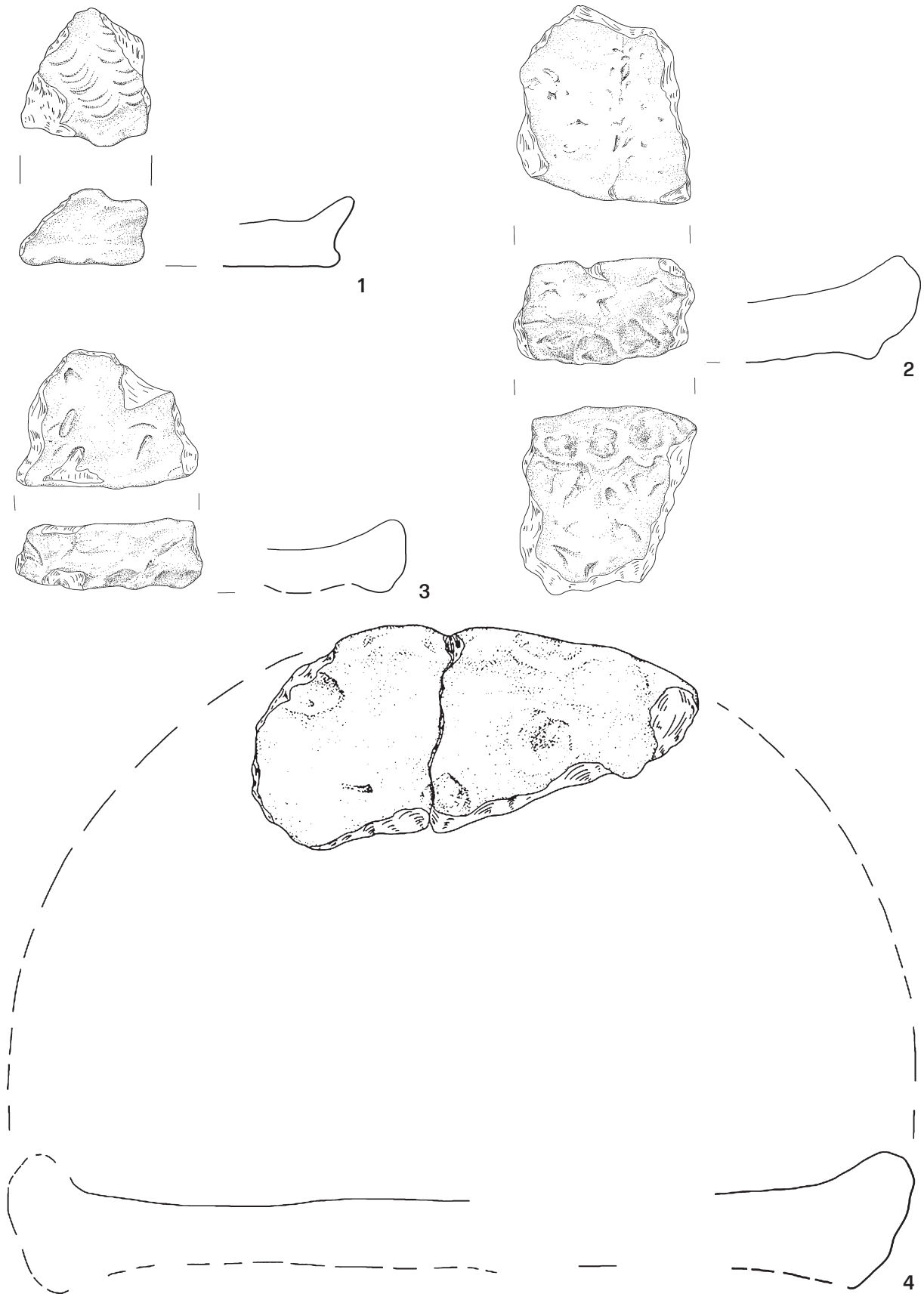

Tablica 154. Redecz Krukowy, stan. 20, pow. Włocławek, woj. kujawsko-pomorskie. Wybór ceramiki, skupienie 5B. 1: odcinek 241, WM III; 2-4: odcinek 242, WM II.

Plate 154. Redecz Krukowy, site 20, district of Włocławek, province of Kuyavia-Pomerania. Selection of pottery, cluster 5B. 1: section 241, mechanical layer III; 2-4: section 242, mechanical layer II.

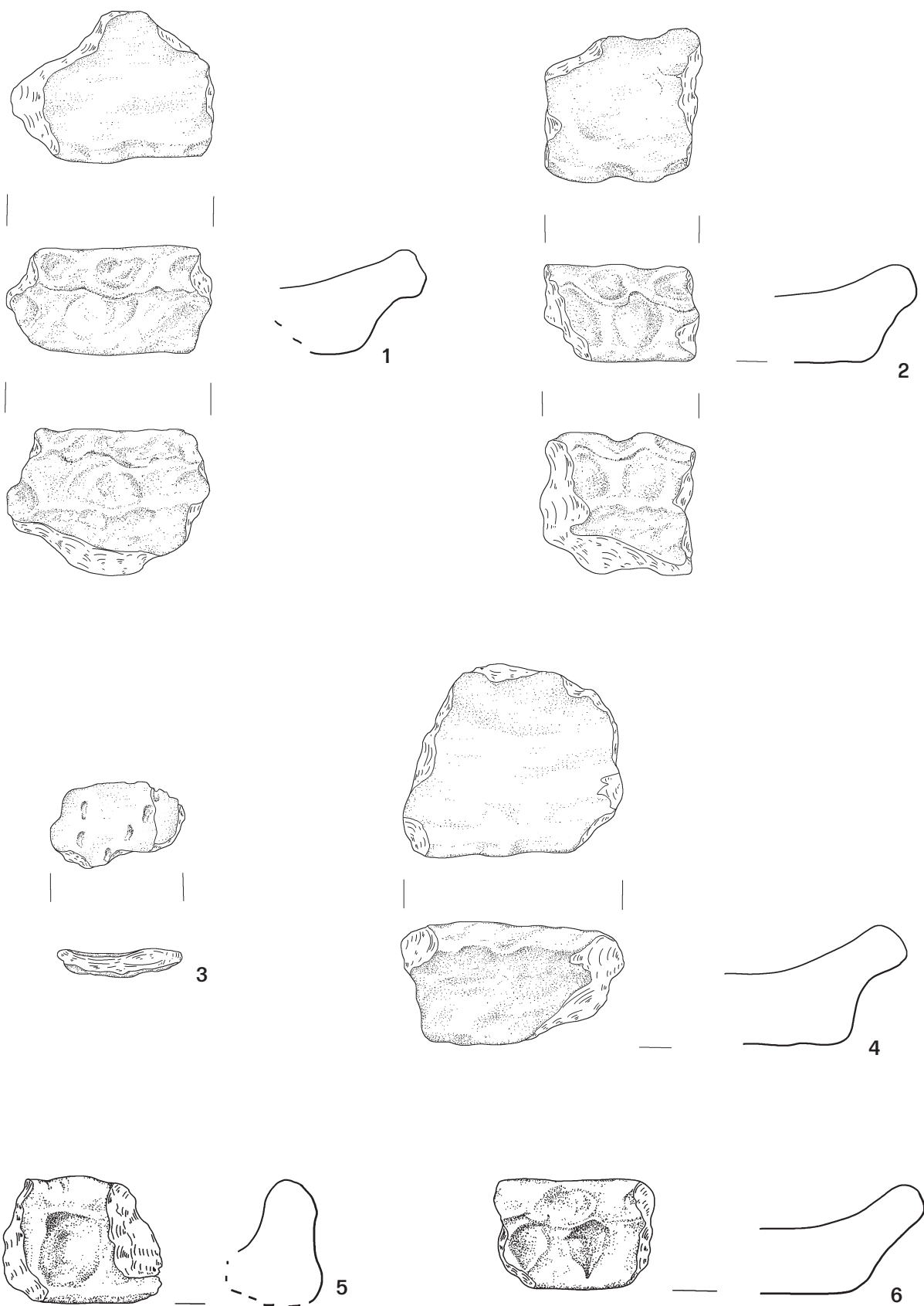

Tablica 155. Redecz Krukowy, stan. 20, pow. Włocławek, woj. kujawsko-pomorskie. Wybór ceramiki, skupienie 5B. 1-4: odcinek 249, WM I; 5, 6: odcinek 249, WM II.

Plate 155. Redecz Krukowy, site 20, district of Włocławek, province of Kuyavia-Pomerania. Selection of pottery, cluster 5B. 1-4: section 249, mechanical layer I; 5, 6: section 249, mechanical layer II.

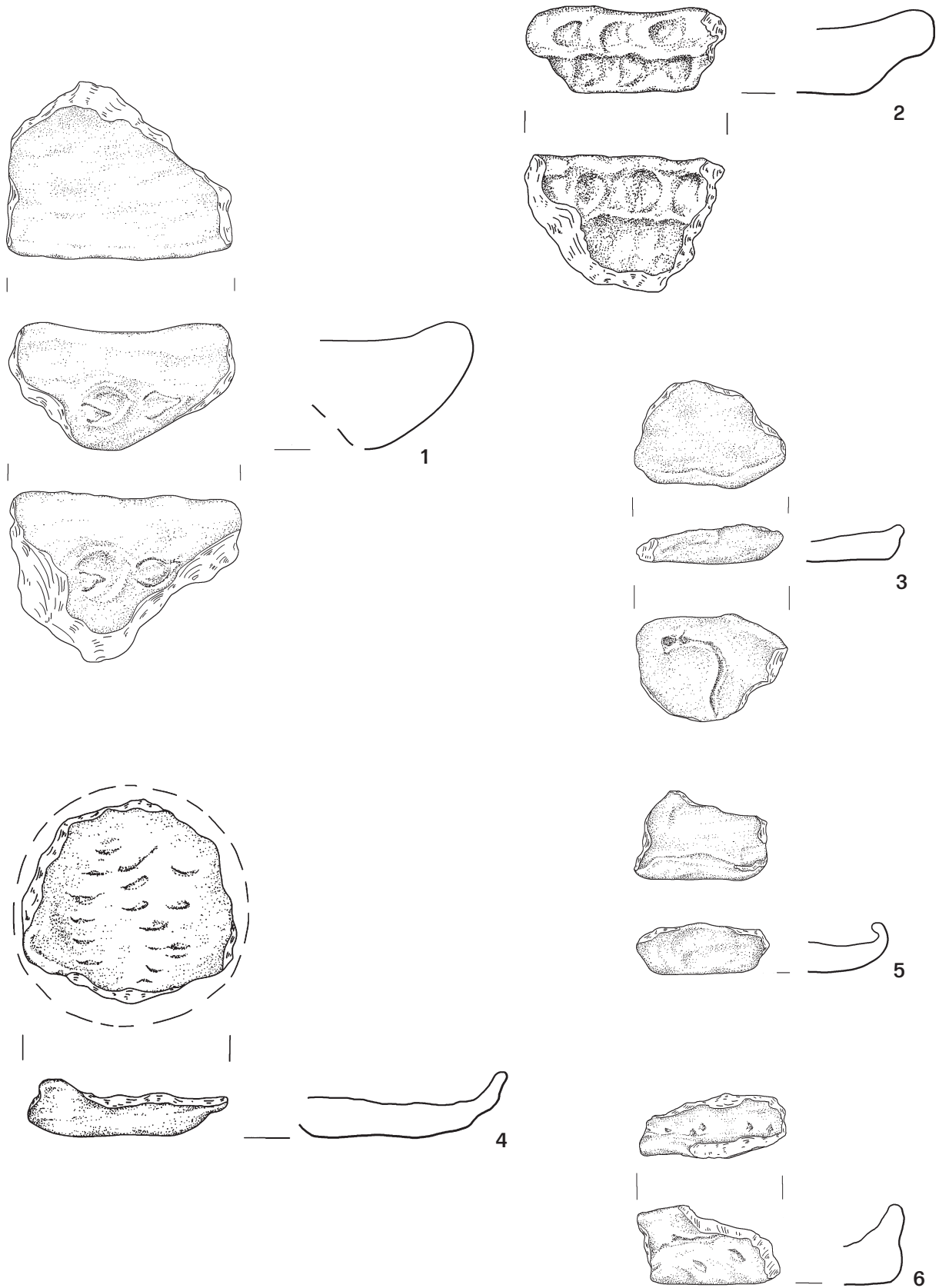

Tablica 156. Redecz Krukowy, stan. 20, pow. Włocławek, woj. kujawsko-pomorskie. Wybór ceramiki, skupienie 5B. 1, 2: odcinek 249, WM II; 3, 4: odcinek 250, WM II; 5: odcinek 267, WM II; 6: odcinek 269, WM I.

Plate 156. Redecz Krukowy, site 20, district of Włocławek, province of Kuyavia-Pomerania. Selection of pottery, cluster 5B. 1, 2: section 249, mechanical layer II; 3, 4: section 250, mechanical layer II; 5: section 267, mechanical layer II; 6: section 269, mechanical layer I.

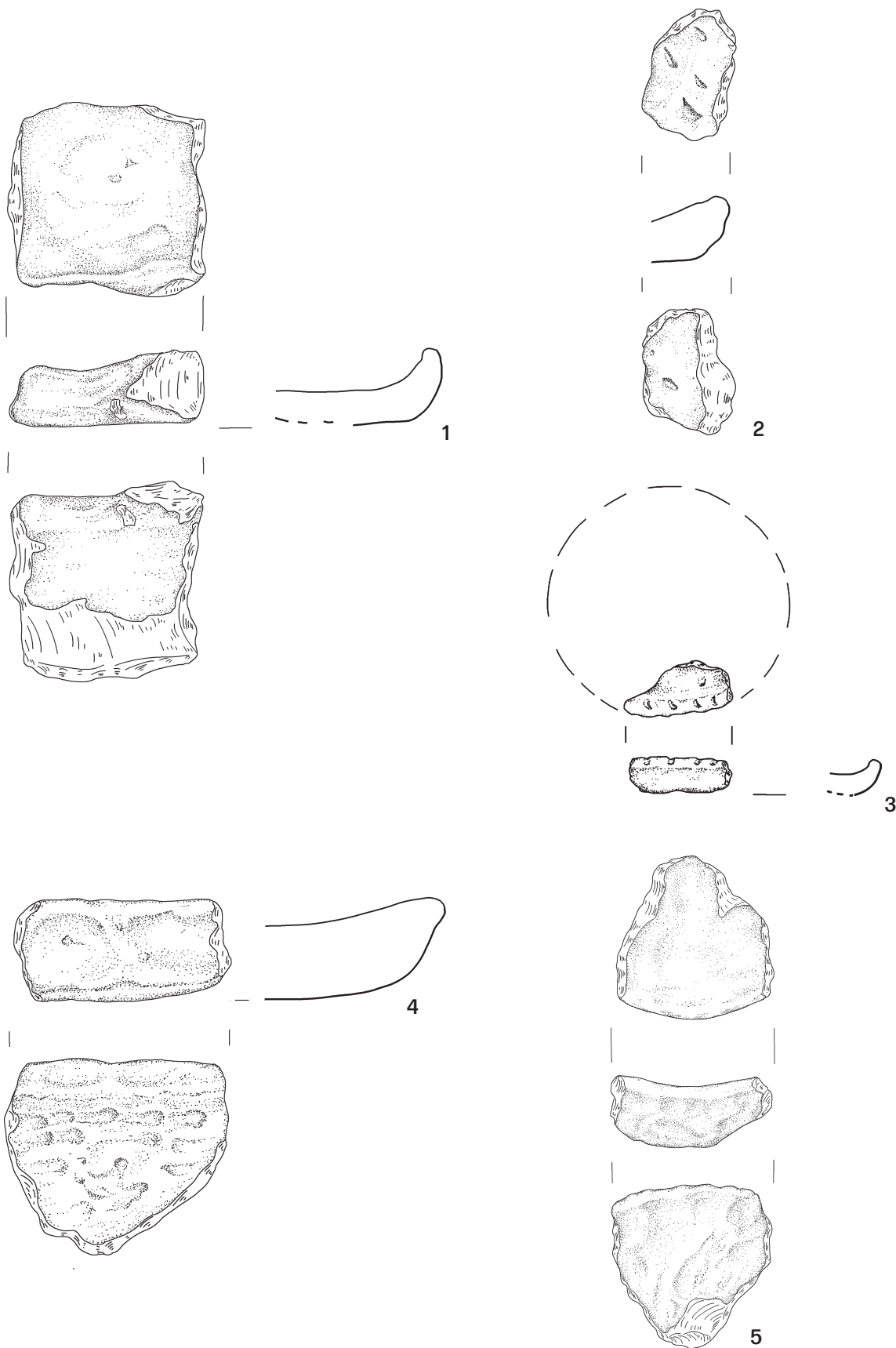

Tablica 157. Redecz Krukowy, stan. 20, pow. Włocławek, woj. kujawsko-pomorskie. Wybór ceramiki, skupienie 5B. 1: odcinek 267, WM II; 2, 3: odcinek 269, WM II; 4: odcinek 273, WM I; 5: odcinek 249, WM II.

Plate 157. Redecz Krukowy, site 20, district of Włocławek, province of Kuyavia-Pomerania. Selection of pottery, cluster 5B. 1: section 267, mechanical layer II; 2, 3: section 269, mechanical layer II; 4: section 273, mechanical layer I; 5: section 249, mechanical layer II.

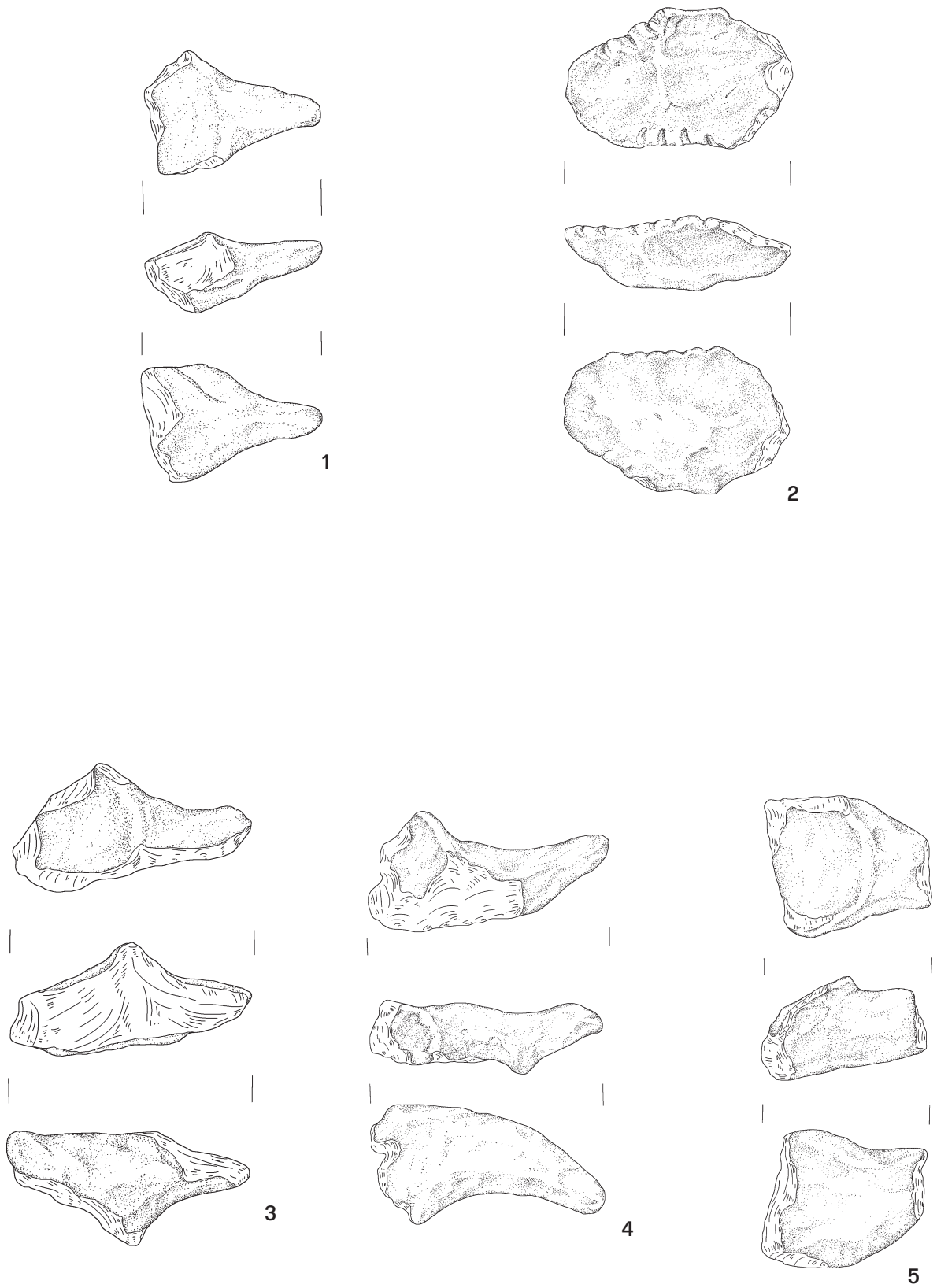

Tablica 158. Redecz Krukowy, stan. 20, pow. Włocławek, woj. kujawsko-pomorskie. Wybór ceramiki, skupienie 5B. 1–3: odcinek 250, WM III; 4: odcinek 273, WM I; 5: odcinek 280, WM I.

Plate 158. Redecz Krukowy, site 20, district of Włocławek, province of Kuyavia-Pomerania. Selection of pottery, cluster 5B. 1–3: section 250, mechanical layer III; 4: section 273, mechanical layer I; 5: section 280, mechanical layer I.

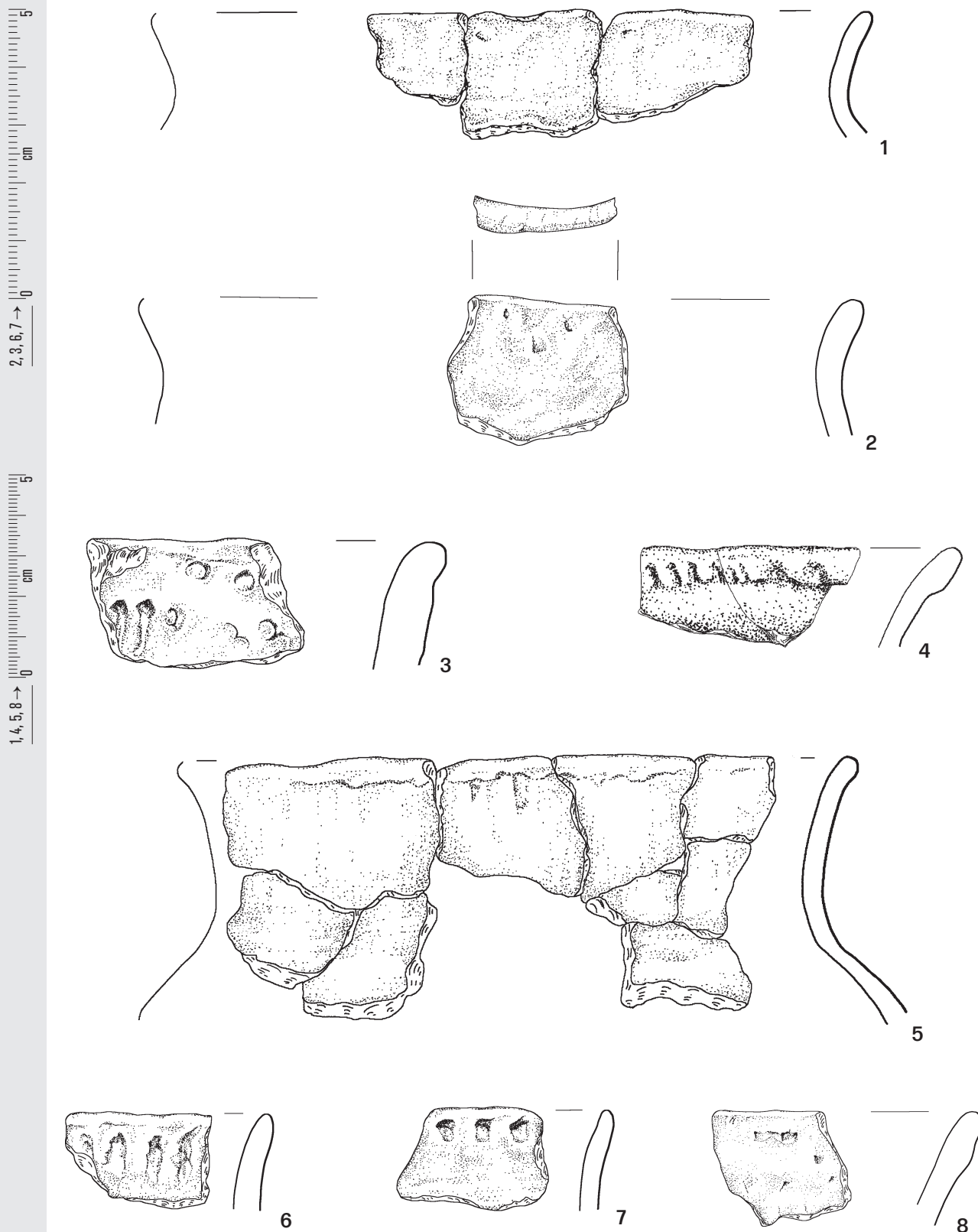

Tablica 159. Redecz Krukowy, stan. 20, pow. Włocławek, woj. kujawsko-pomorskie. Wybór ceramiki, skupienie 6. 1: odcinek 277, WM II; 2: odcinek 277, WM III; 3: odcinek 276, WM II; 4: odcinek 278, WM III; 5: odcinek 283, WM I-III, odcinek 284, WM II; 6, 7: odcinek 283; WM I; 8: odcinek 284, WM I.

Plate 159. Redecz Krukowy, site 20, district of Włocławek, province of Kuyavia-Pomerania. Selection of pottery, cluster 6. 1: section 277, mechanical layer II; 2: section 277, mechanical layer III; 3: section 276, mechanical layer II; 4: section 278, mechanical layer III; 5: section 283, mechanical layer I-III, section 284, mechanical layer II; 6, 7: section 283; mechanical layer I; 8: section 284, mechanical layer I.

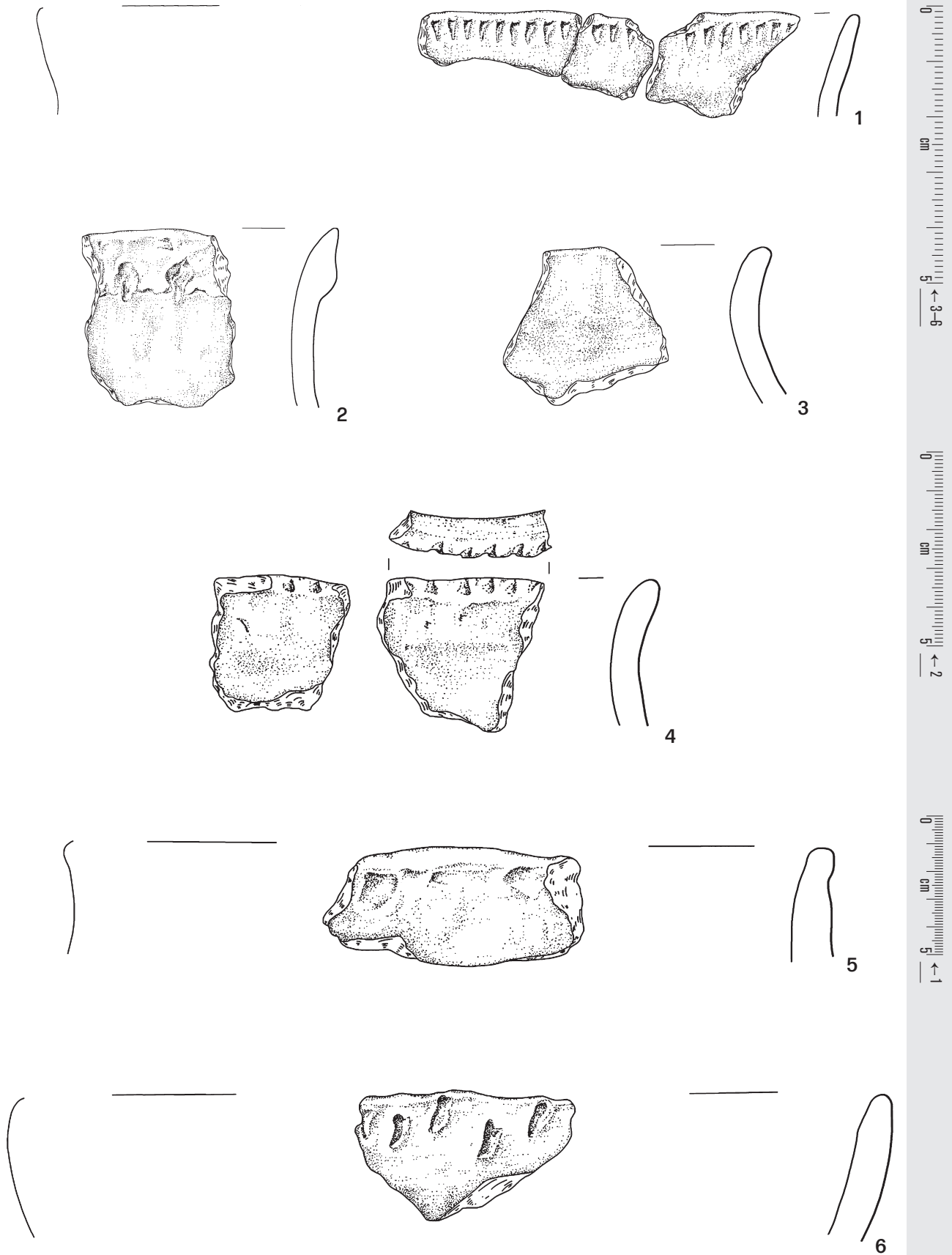

Tablica 160. Redecz Krukowy, stan. 20, pow. Włocławek, woj. kujawsko-pomorskie. Wybór ceramiki, skupienie 6. 1: odcinek 284, WM I-II; 2-6: odcinek 284, WM II.

Plate 160. Redecz Krukowy, site 20, district of Włocławek, province of Kuyavia-Pomerania. Selection of pottery, cluster 6. 1: section 284, mechanical layer I-II; 2-6: section 284, mechanical layer II.

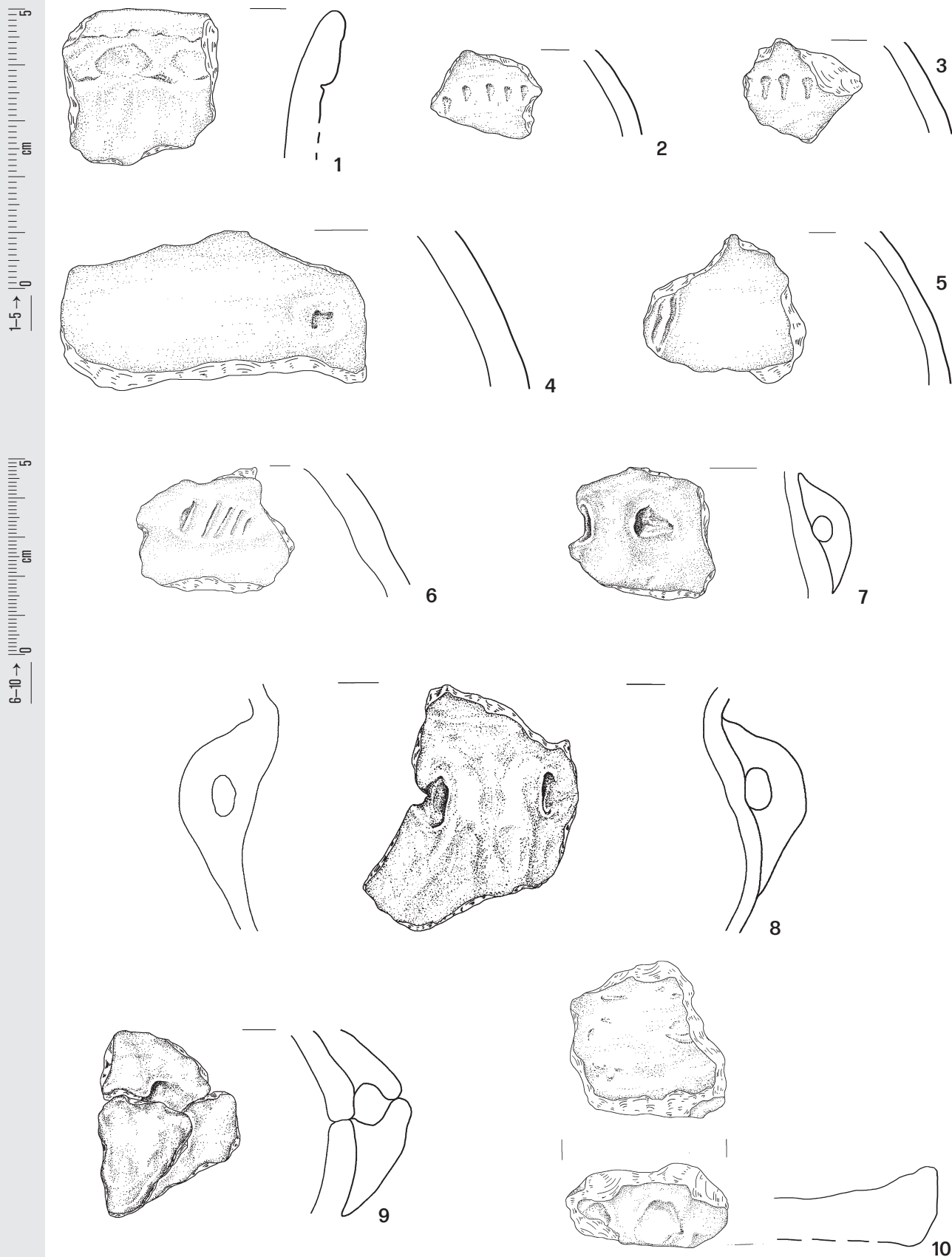

Tablica 161. Redecz Krukowy, stan. 20, pow. Włocławek, woj. kujawsko-pomorskie. Wybór ceramiki, skupienie 6. 1: odcinek 296, WM II; 2, 3, 7-9: odcinek 278, WM III; 4: odcinek 283, warstwa orna; 5: odcinek 283, WM II; 6: odcinek 286, WM III; 10: odcinek 276, warstwa orna.

Plate 161. Redecz Krukowy, site 20, district of Włocławek, province of Kuyavia-Pomerania. Selection of pottery, cluster 6. 1: section 296, mechanical layer II; 2, 3, 7-9: section 278, mechanical layer III; 4: section 283, arable layer; 5: section 283, mechanical layer II; 6: section 286, mechanical layer III; 10: section 276, arable layer.



Tablica 162. Redecz Krukowy, stan. 20, pow. Włocławek, woj. kujawsko-pomorskie. Wybór ceramiki, skupienie 6. 1: odcinek 278, WM III; 2: odcinek 277; WM IV; 3–5: odcinek 284, WM II; 6: odcinek 286, WM II.

Plate 162. Redecz Krukowy, site 20, district of Włocławek, province of Kuyavia-Pomerania. Selection of pottery, cluster 6. 1: section 278, mechanical layer III; 2: section 277; mechanical layer IV; 3–5: section 284, mechanical layer II; 6: section 286, mechanical layer II.

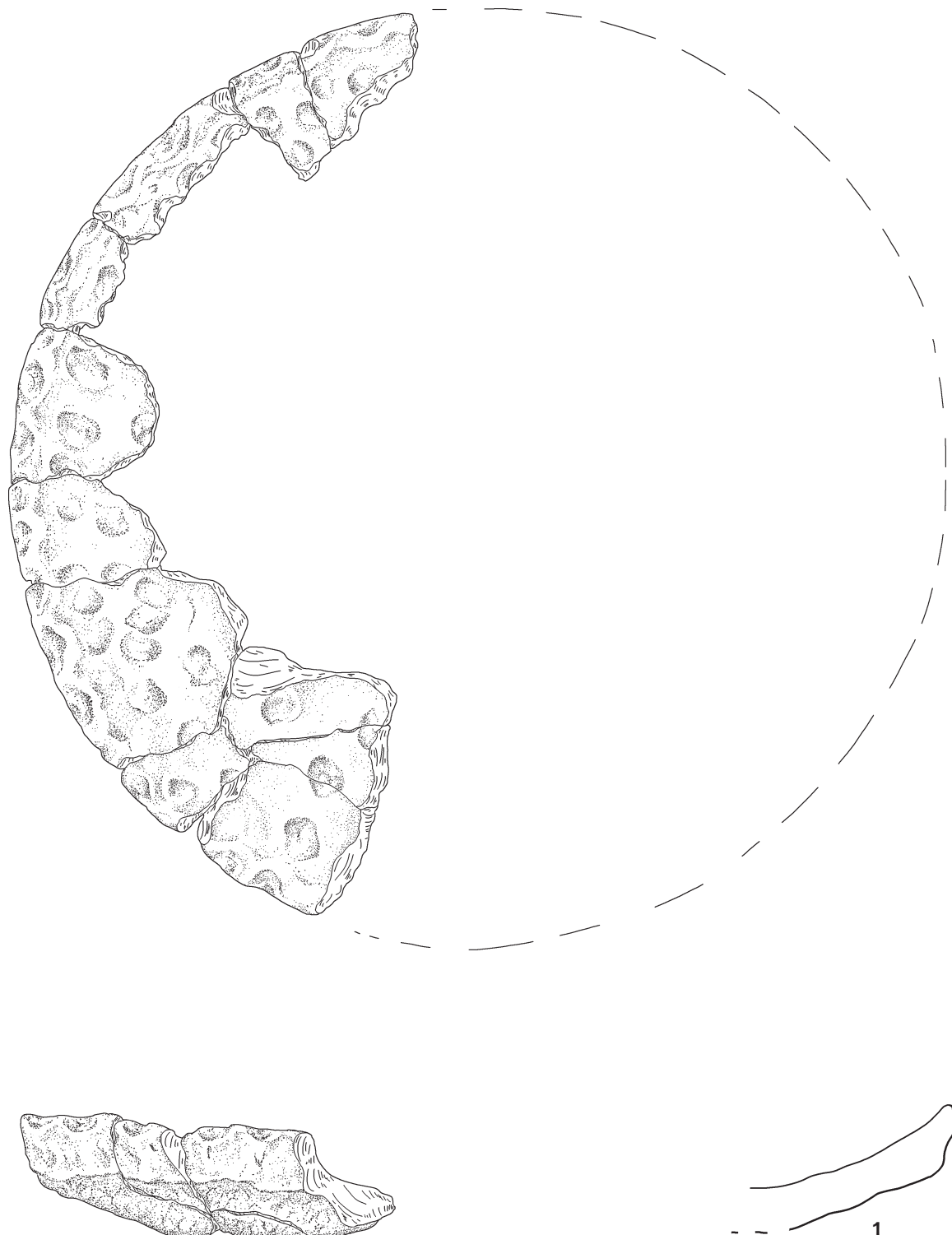

Tablica 163. Redecz Krukowy, stan. 20, pow. Włocławek, woj. kujawsko-pomorskie. Wybór ceramiki, skupienie 6. 1: odcinek 283, WM II-III, odcinek 284, WM I, odcinek 284, WM III.

Plate 163. Redecz Krukowy, site 20, district of Włocławek, province of Kuyavia-Pomerania. Selection of pottery, cluster 6. 1: section 283, mechanical layer II-III, section 284, mechanical layer I, section 284, mechanical layer III.

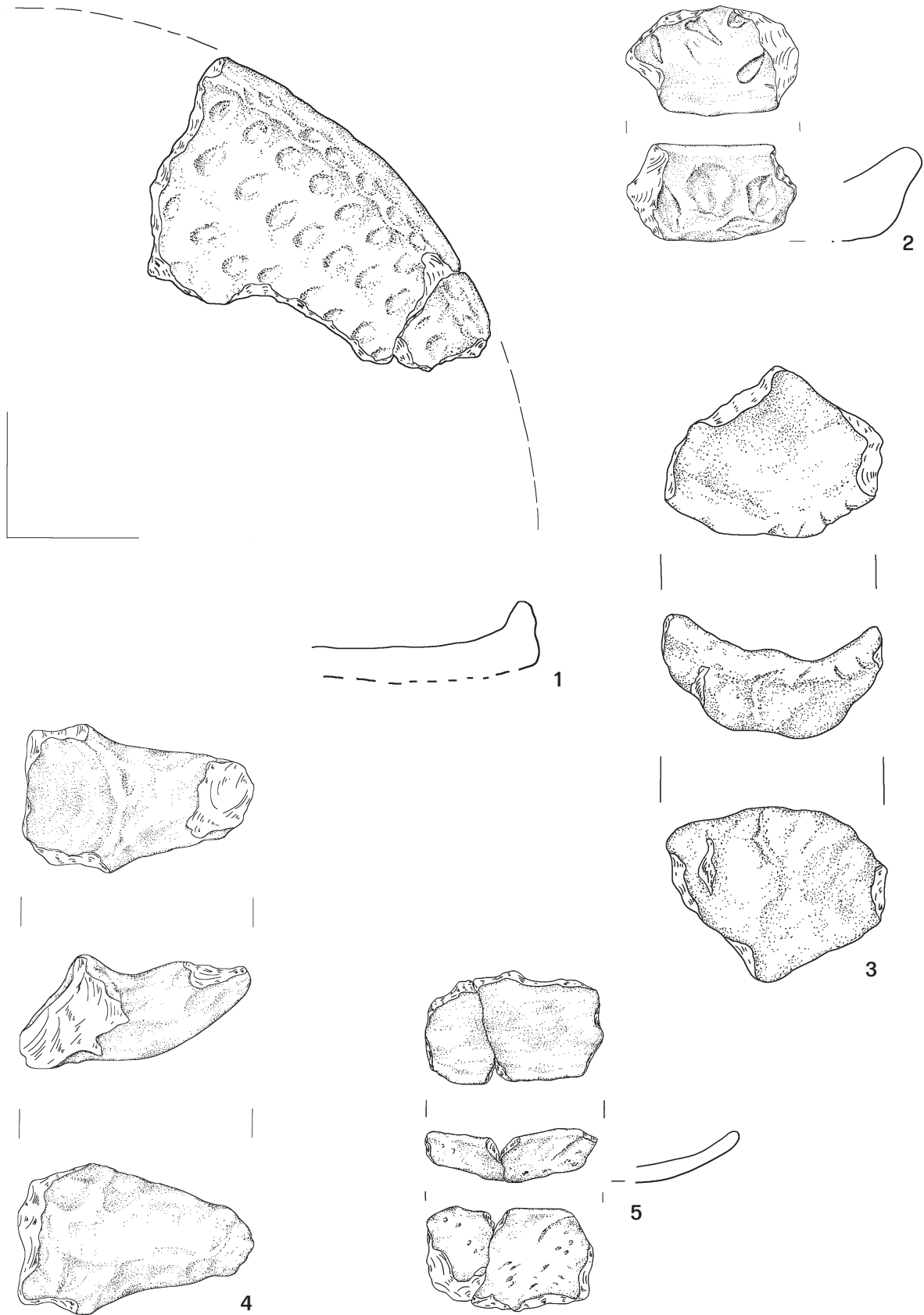

Tablica 164. Redecz Krukowy, stan. 20, pow. Włocławek, woj. kujawsko-pomorskie. Wybór ceramiki, skupienie 6. 1: odcinek 283, WM II; 2: odcinek 295, WM I; 3: odcinek 284, WM II; 4: odcinek 278, WM IV; 5: odcinek 277, WM III.

Plate 164. Redecz Krukowy, site 20, district of Włocławek, province of Kuyavia-Pomerania. Selection of pottery, cluster 6. 1: section 283, mechanical layer II; 2: section 295, mechanical layer I; 3: section 284, mechanical layer II; 4: section 278, mechanical layer IV; 5: section 277, mechanical layer III.

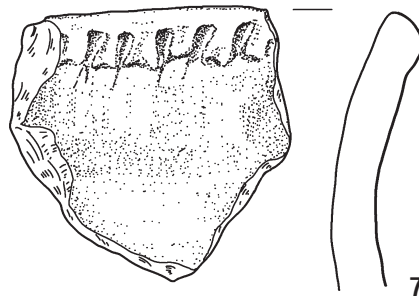
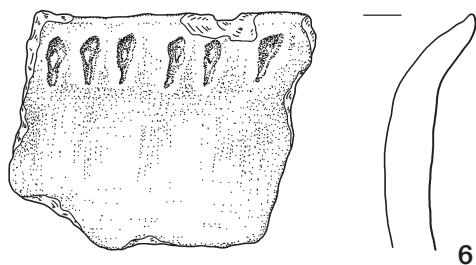
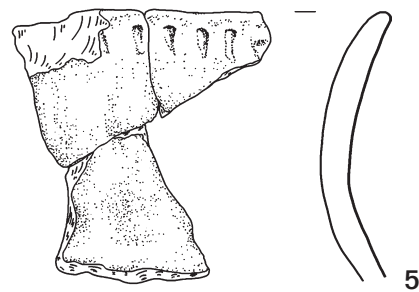
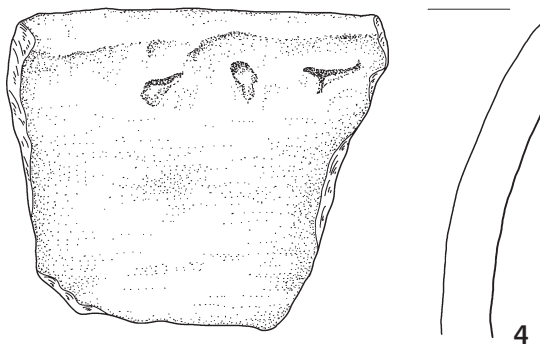
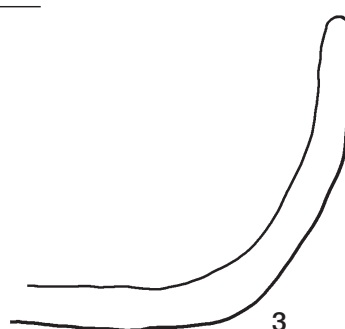
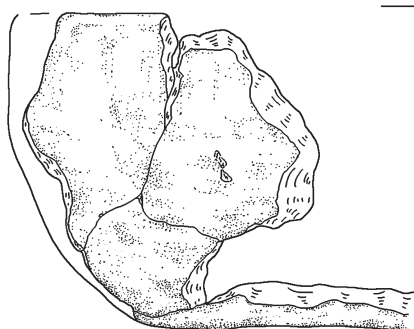
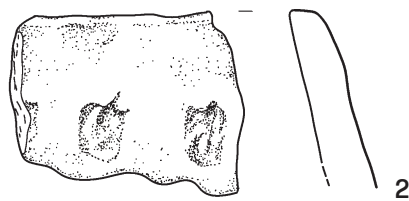

Tablica 165. Redecz Krukowy, stan. 20, pow. Włocławek, woj. kujawsko-pomorskie. Wybór ceramiki, poza skupieniami. 1: odcinek 6, warstwa orna; 2: odcinek 8, warstwa orna; 3: odcinek 44, warstwa orna; 4: odcinek 49, WM I; 5: odcinek 105, WM I; 6: odcinek 108, WM I; 7: odcinek 113, warstwa orna.

Plate 165. Redecz Krukowy, site 20, district of Włocławek, province of Kuyavia-Pomerania. Selection of pottery outside the clusters. 1: section 6, arable layer; 2: section 8, arable layer; 3: section 44, arable layer; 4: section 49, mechanical layer I; 5: section 105, mechanical layer I; 6: section 108, mechanical layer I; 7: section 113, arable layer.

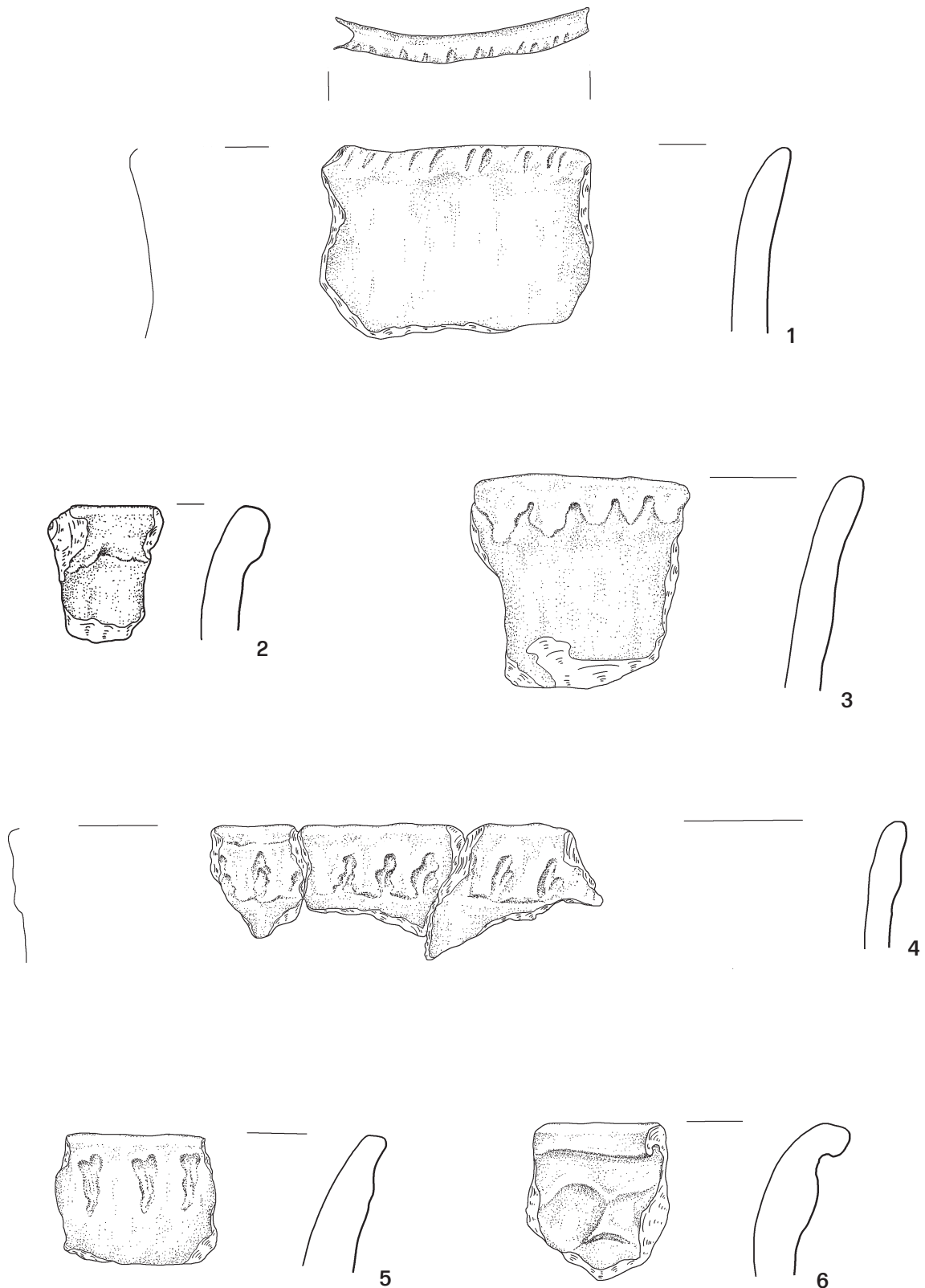

Tablica 166. Redecz Krukowy, stan. 20, pow. Włocławek, woj. kujawsko-pomorskie. Wybór ceramiki, poza skupieniami. 1: odcinek 231, WM IV; 2: odcinek 113, warstwa orna; 3, 4: odcinek 254, WM II; 5: odcinek 304, warstwa orna; 6: odcinek 309, WM I.

Plate 166. Redecz Krukowy, site 20, district of Włocławek, province of Kuyavia-Pomerania. Selection of pottery outside the clusters. 1: section 231, mechanical layer IV; 2: section 113, arable layer; 3, 4: section 254, mechanical layer II; 5: section 304, arable layer; 6: section 309, mechanical layer I.

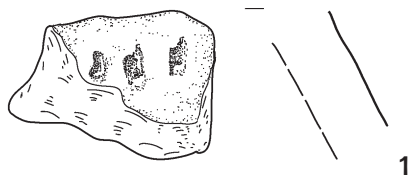

1

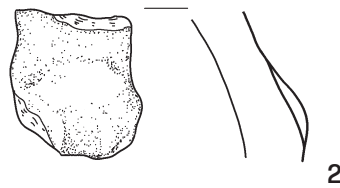

2

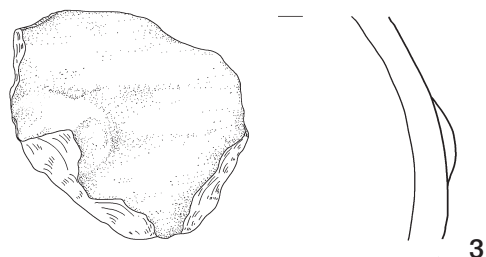
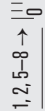

3

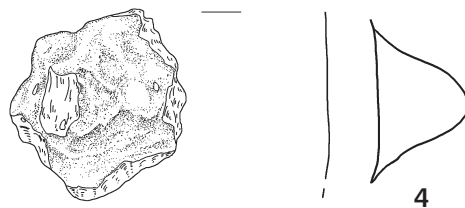

4

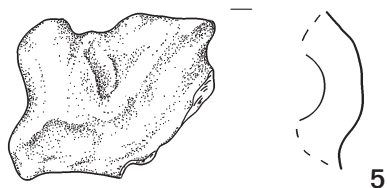

5

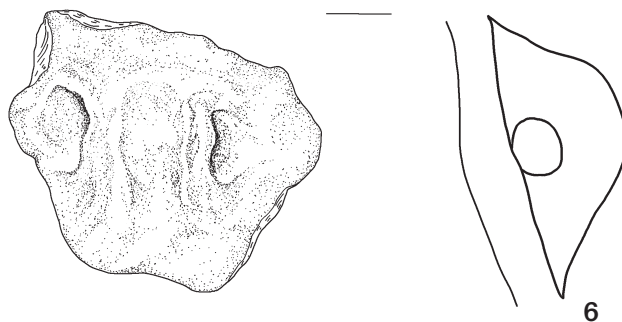

6

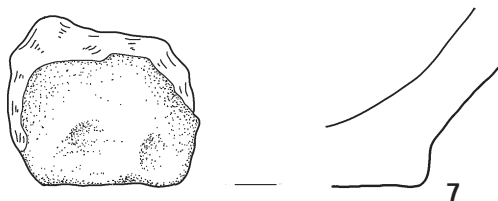

7

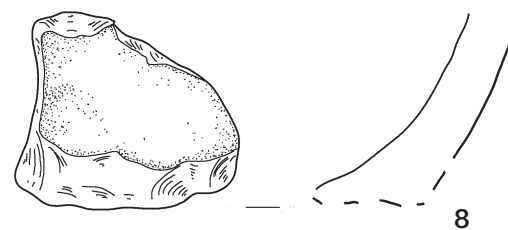

8

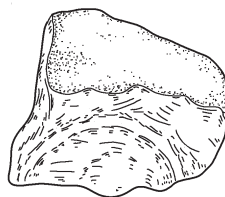

Tablica 167. Redecz Krukowy, stan. 20, pow. Włocławek, woj. kujawsko-pomorskie. Wybór ceramiki, poza skupieniami. 1: odcinek 7, warstwa orna; 2: odcinek 8, warstwa orna; 3: odcinek 210, WM I; 4: odcinek 306, warstwa orna; 5: odcinek 6, warstwa orna; 6: odcinek 261, WM II; 7, 8: odcinek 45, WM I.

Plate 167. Redecz Krukowy, site 20, district of Włocławek, province of Kuyavia-Pomerania. Selection of pottery outside the clusters. 1: section 7, arable layer; 2: section 8, arable layer; 3: section 210, mechanical layer I; 4: section 306, arable layer; 5: section 6, arable layer; 6: section 261, mechanical layer II; 7, 8: section 45, mechanical layer I.

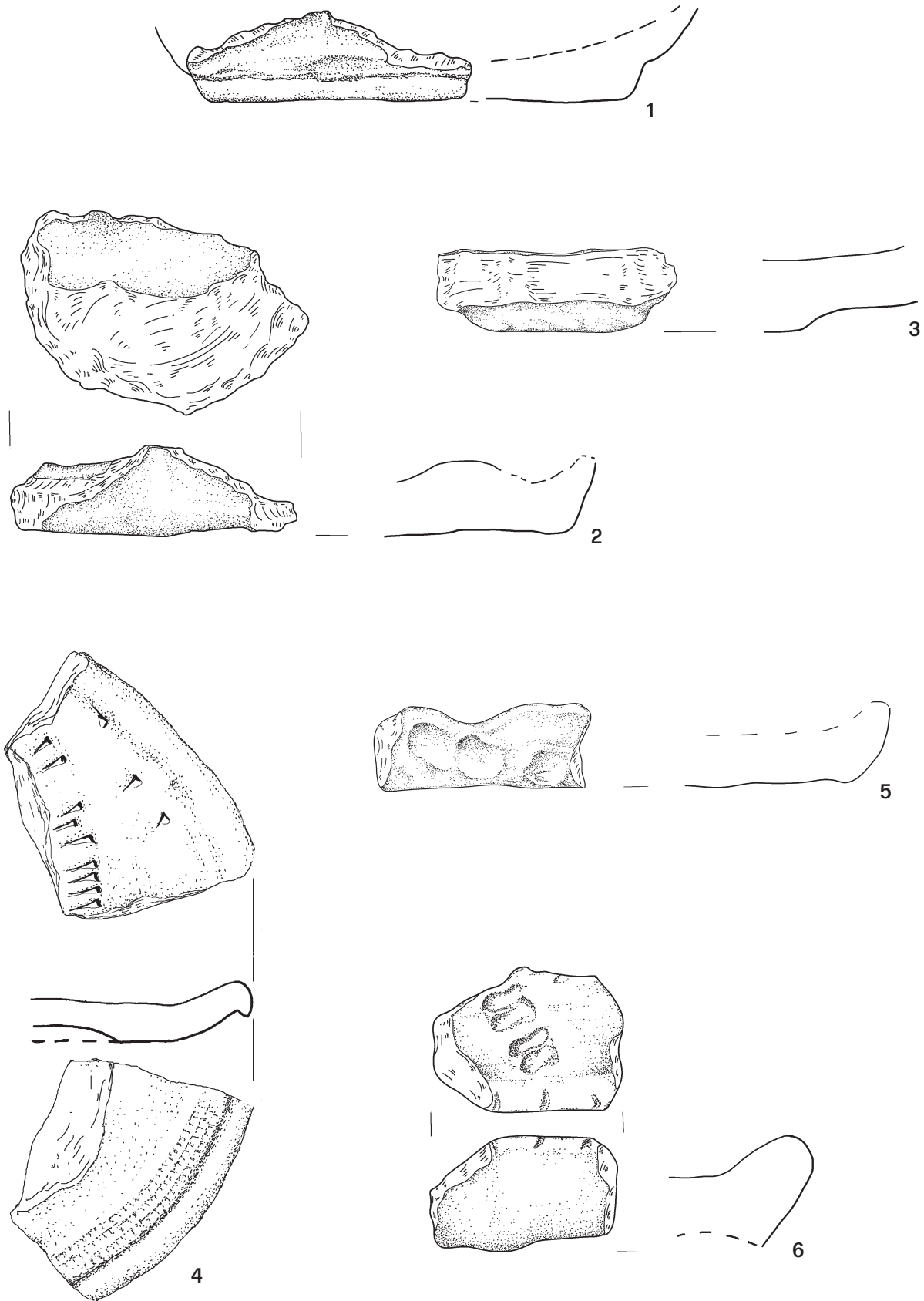

Tablica 168. Redecz Krukowy, stan. 20, pow. Włocławek, woj. kujawsko-pomorskie. Wybór ceramiki, poza skupieniami. 1 ; odcinek 108, WM I; 2: odcinek 161, WM II; 3: odcinek 309, warstwa orna; 4: odcinek 7, obiekt 9; 5: odcinek 45, WM I; 6: odcinek 47, warstwa orna.

Plate 168. Redecz Krukowy, site 20, district of Włocławek, province of Kuyavia-Pomerania. Selection of pottery outside the clusters. 1 ; section 108, mechanical layer I; 2: section 161, mechanical layer II; 3: section 309, arable layer; 4: section 7, feature 9; 5: section 45, mechanical layer I; 6: section 47, arable layer.

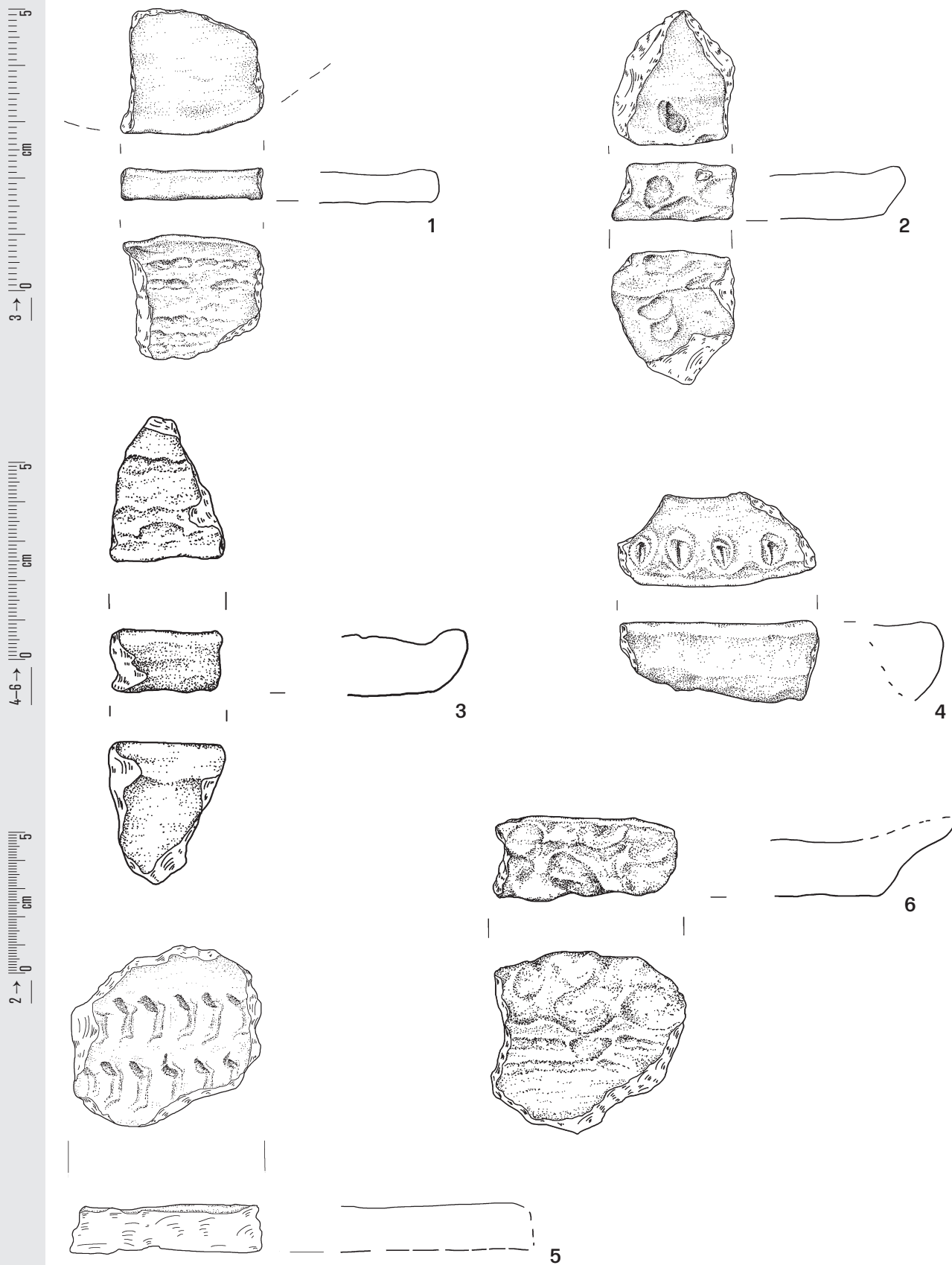

Tablica 169. Redecz Krukowy, stan. 20, pow. Włocławek, woj. kujawsko-pomorskie. Wybór ceramiki, poza skupieniami. 1: odcinek 86, WM III; 2: odcinek 89, WM IV; 3: odcinek 91, WM V; 4: odcinek 93, WM II; 5: odcinek 112, warstwa orna; 6: odcinek 108, WM I.

Plate 169. Redecz Krukowy, site 20, district of Włocławek, province of Kuyavia-Pomerania. Selection of pottery outside the clusters. 1: section 86, mechanical layer III; 2: section 89, mechanical layer IV; 3: section 91, mechanical layer V; 4: section 93, mechanical layer II; 5: section 112, arable layer; 6: section 108, mechanical layer I.

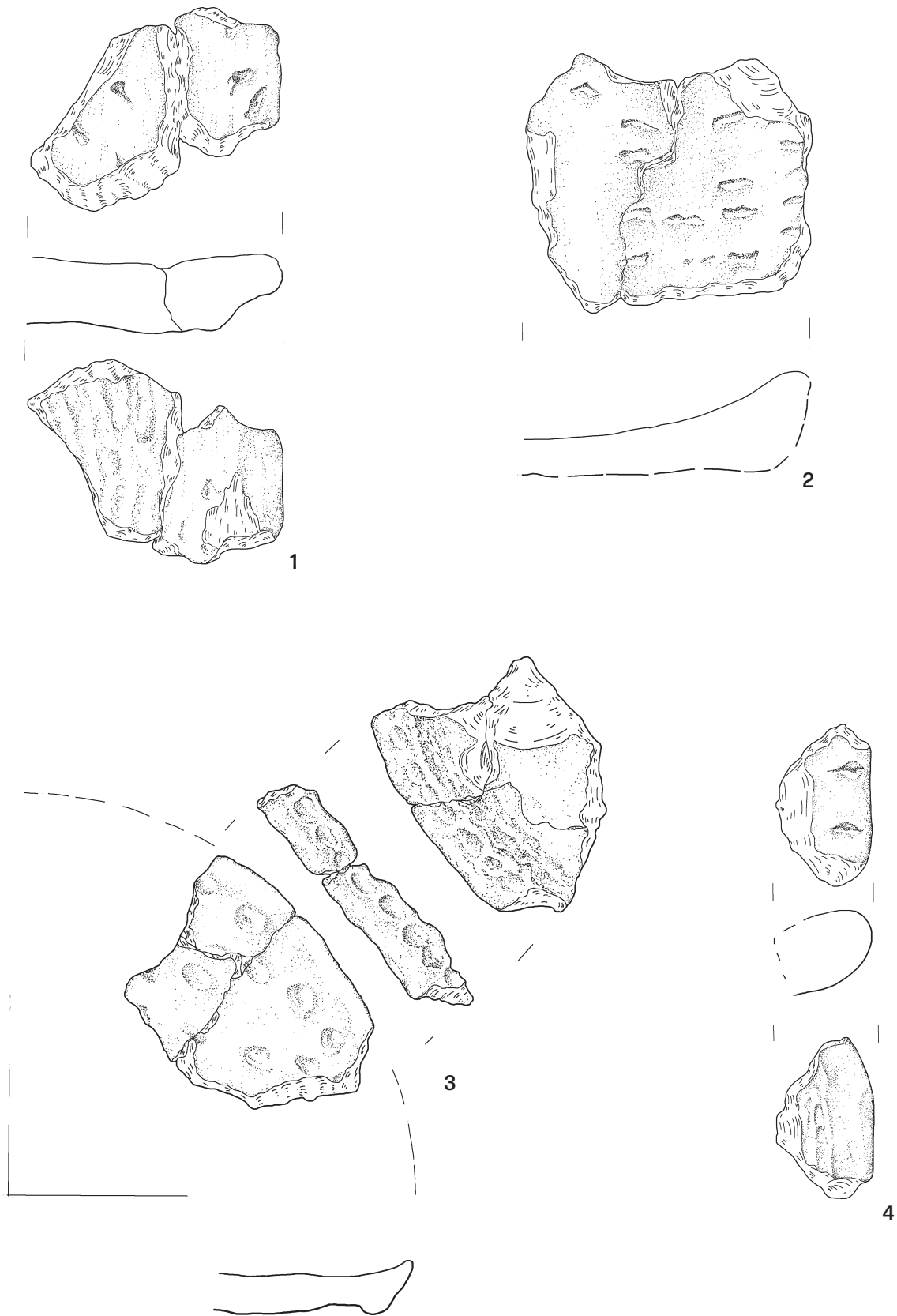

Tablica 170. Redecz Krukowy, stan. 20, pow. Włocławek, woj. kujawsko-pomorskie. Wybór ceramiki, poza skupieniami. 1: odcinek 158, WM II; 2: odcinek 175, WM I; 3: odcinek 159, WM II; 4: odcinek 176, WM I.

Plate 170. Redecz Krukowy, site 20, district of Włocławek, province of Kuyavia-Pomerania. Selection of pottery outside the clusters. 1: section 158, mechanical layer II; 2: section 175, mechanical layer I; 3: section 159, mechanical layer II; 4: section 176, mechanical layer I.

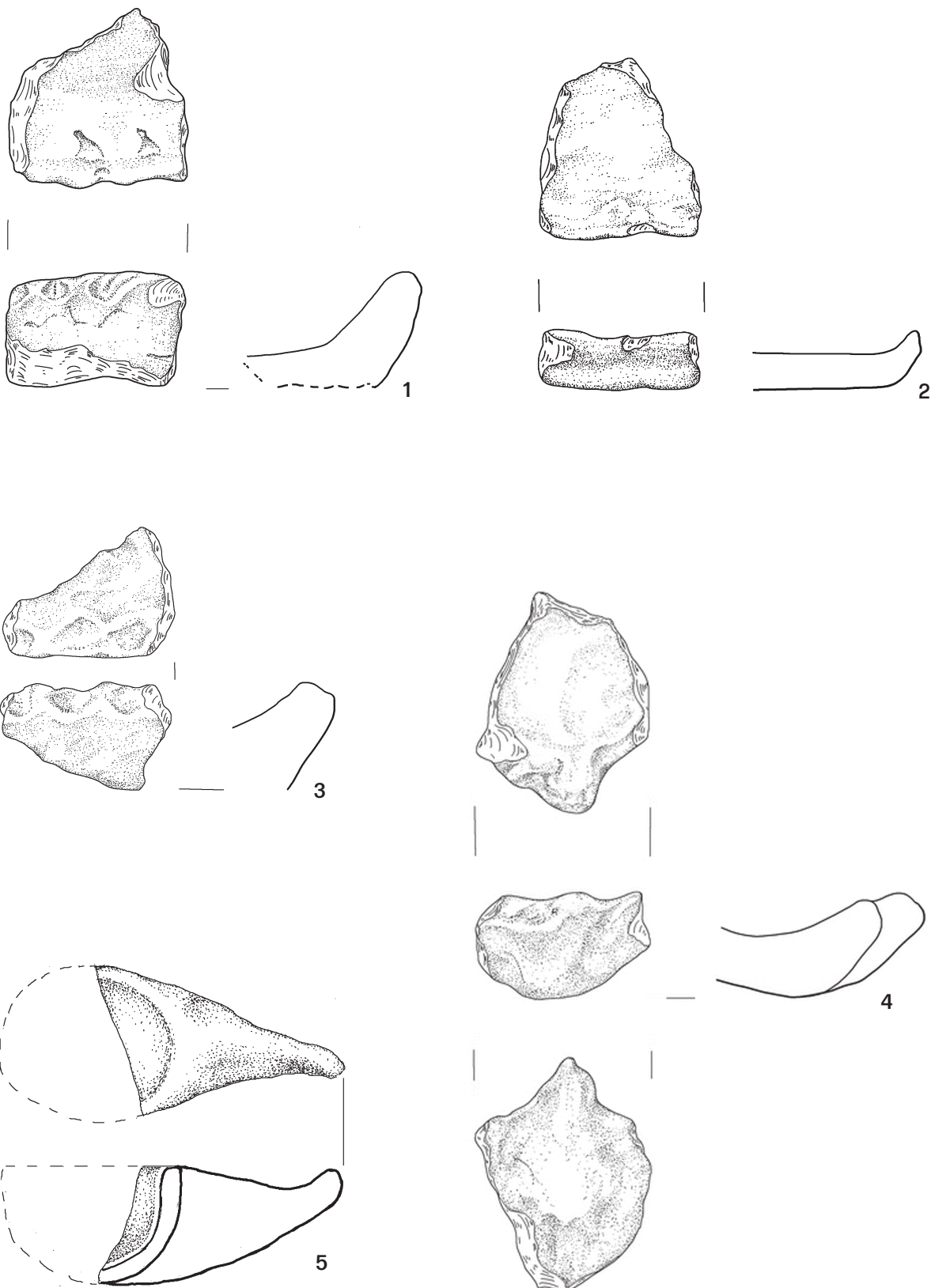

Tablica 171. Redecz Krukowy, stan. 20, pow. Włocławek, woj. kujawsko-pomorskie. Wybór ceramiki, poza skupieniami. 1: odcinek 229, WM II; 2: odcinek 231, WM IV; 3: odcinek 289, WM I; 4: odcinek 268, WM I; 5: z powierzchni stanowiska.

Plate 171. Redecz Krukowy, site 20, district of Włocławek, province of Kuyavia-Pomerania. Selection of pottery outside the clusters. 1: section 229, mechanical layer II; 2: section 231, mechanical layer IV; 3: section 289, mechanical layer I; 4: section 268, mechanical layer I; 5: from the surface of the site.

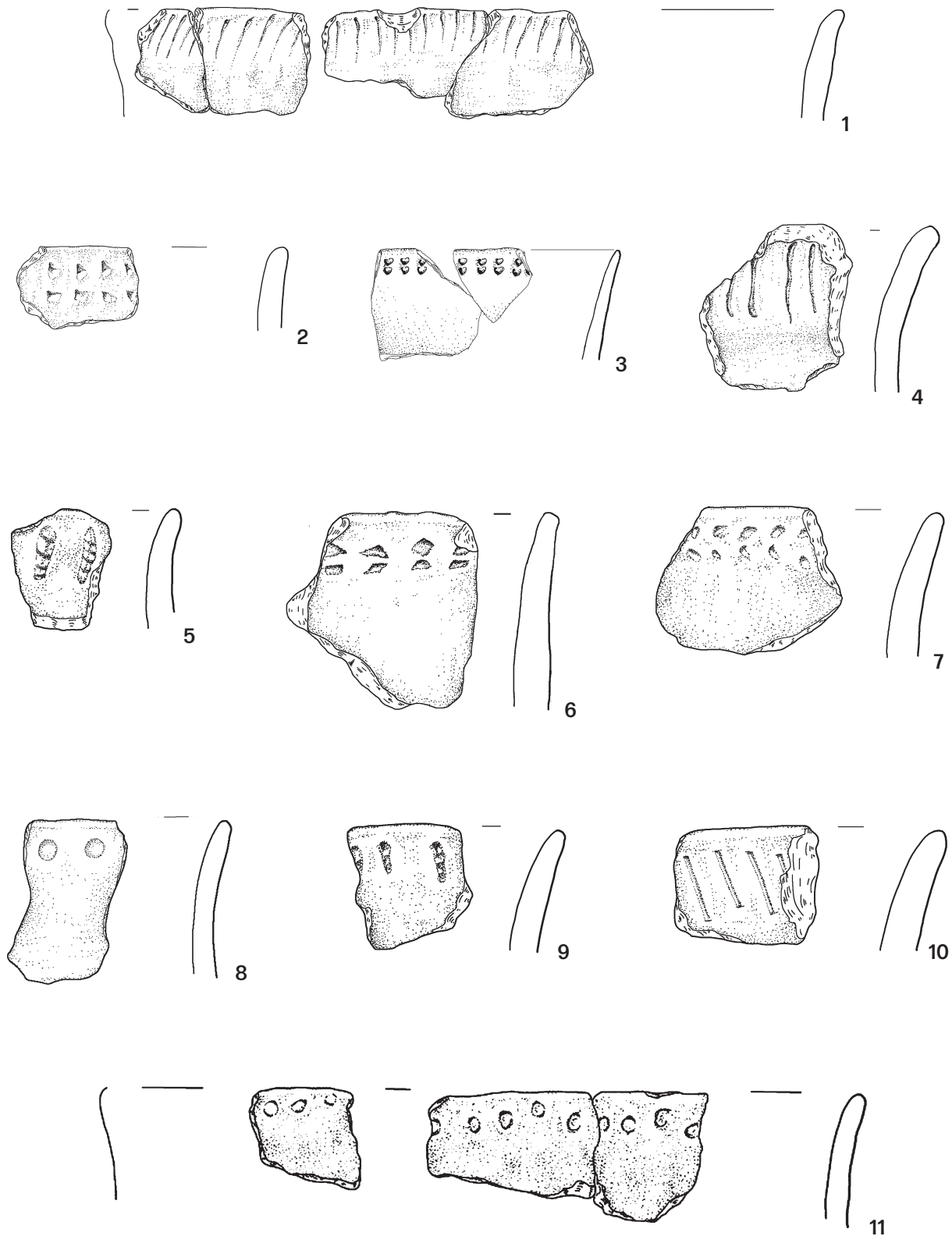

Tablica 172. Redecz Krukowy, stan. 20, pow. Włocławek, woj. kujawsko-pomorskie. Wybór ceramiki. 1: odcinek 10, WM IB, odcinek 10, WM IIC, odcinek 10, WM IIIA; 2: odcinek 10, WM IIB; 3: odcinek 12, warstwa orna; 4: odcinek 16, WM IC; 5: odcinek 16, WM IIA; 6: odcinek 16, WM III; 7: odcinek 58, WM II; 8: odcinek 67, WM V; 9: odcinek 73, warstwa orna; 10: odcinek 73, WM I; 11: odcinek 157, WM III.

Plate 172. Redecz Krukowy, site 20, district of Włocławek, province of Kuyavia-Pomerania. Selection of pottery. 1: section 10, mechanical layer IB, section 10, mechanical layer IIC, section 10, mechanical layer IIIA; 2: section 10, mechanical layer IIB; 3: section 12, arable layer; 4: section 16, mechanical layer IC; 5: section 16, mechanical layer IIA; 6: section 16, mechanical layer III; 7: section 58, mechanical layer II; 8: section 67, mechanical layer V; 9: section 73, arable layer; 10: section 73, mechanical layer I; 11: section 157, mechanical layer III.

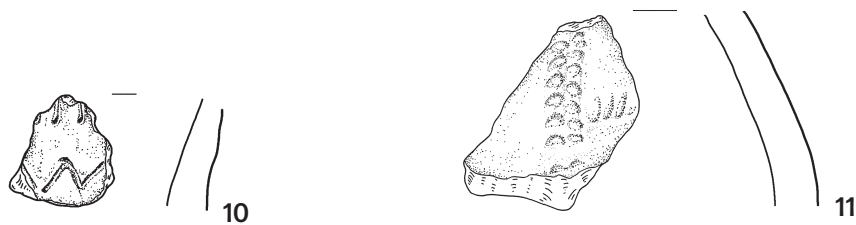
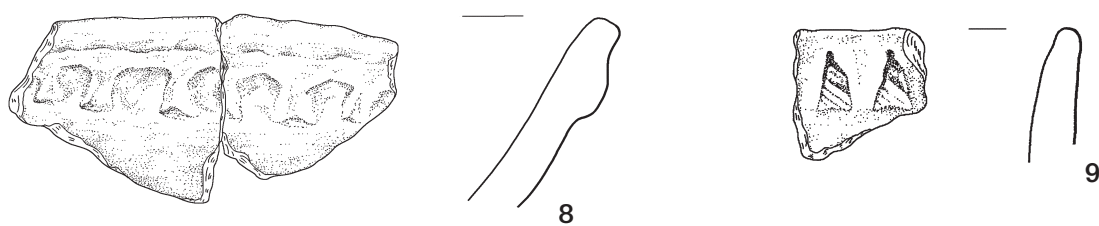
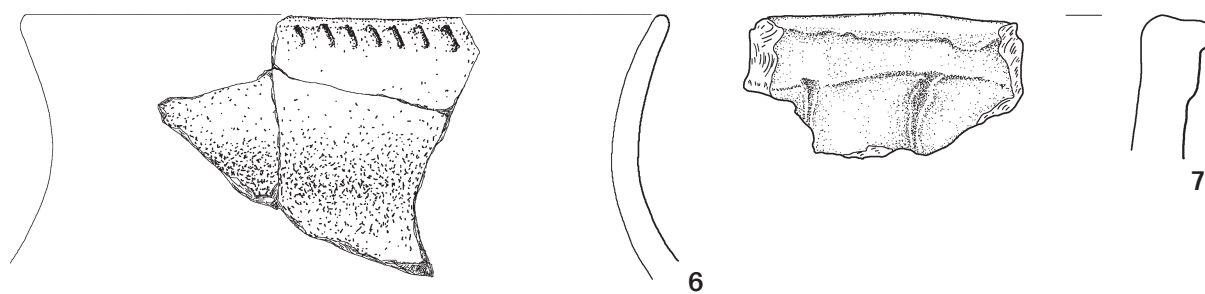
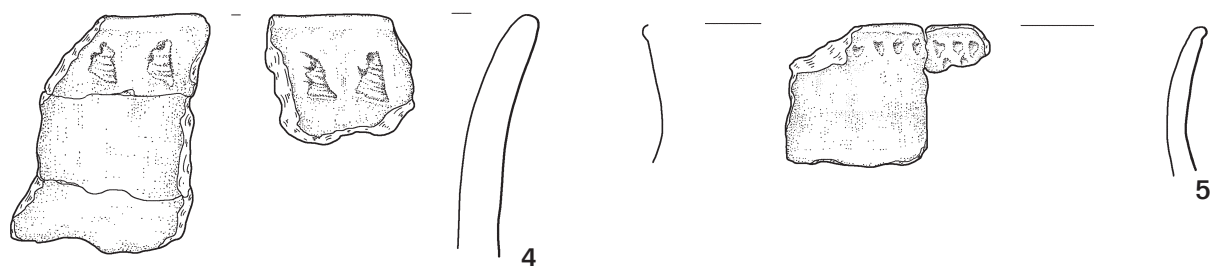
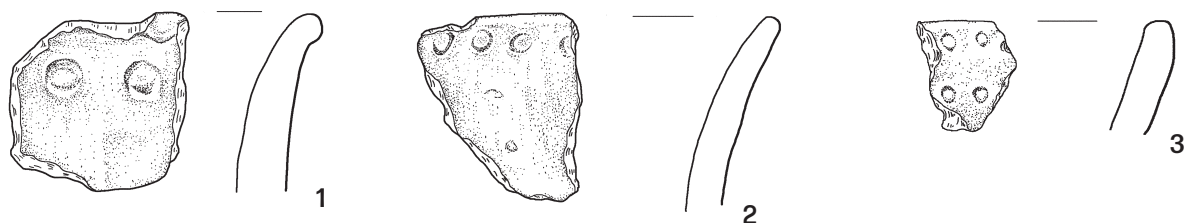

Tablica 173. Redecz Krukowy, stan. 20, pow. Włocławek, woj. kujawsko-pomorskie. Wybór ceramiki. 1: odcinek 158, WM II; 2: odcinek 185, WM II; 3: odcinek 200, warstwa orna; 4: odcinek 213, WM I; 5: odcinek 218, WM II; 6: odcinek 217, WM II; 7: odcinek 200, WM I; 8: odcinek 242, WMI, odcinek 269, warstwa orna; 9: odcinek 254, WM III; 10: odcinek 163, WM II; 11: odcinek 248, warstwa orna.

Plate 173. Redecz Krukowy, site 20, district of Włocławek, province of Kuyavia-Pomerania. Selection of pottery. 1: section 158, mechanical layer II; 2: section 185, mechanical layer II; 3: section 200, arable layer; 4: section 213, mechanical layer I; 5: section 218, mechanical layer II; 6: section 217, mechanical layer II; 7: section 200, mechanical layer I; 8: section 242, mechanical layer I, section 269, arable layer; 9: section 254, mechanical layer III; 10: section 163, mechanical layer II; 11: section 248, arable layer.

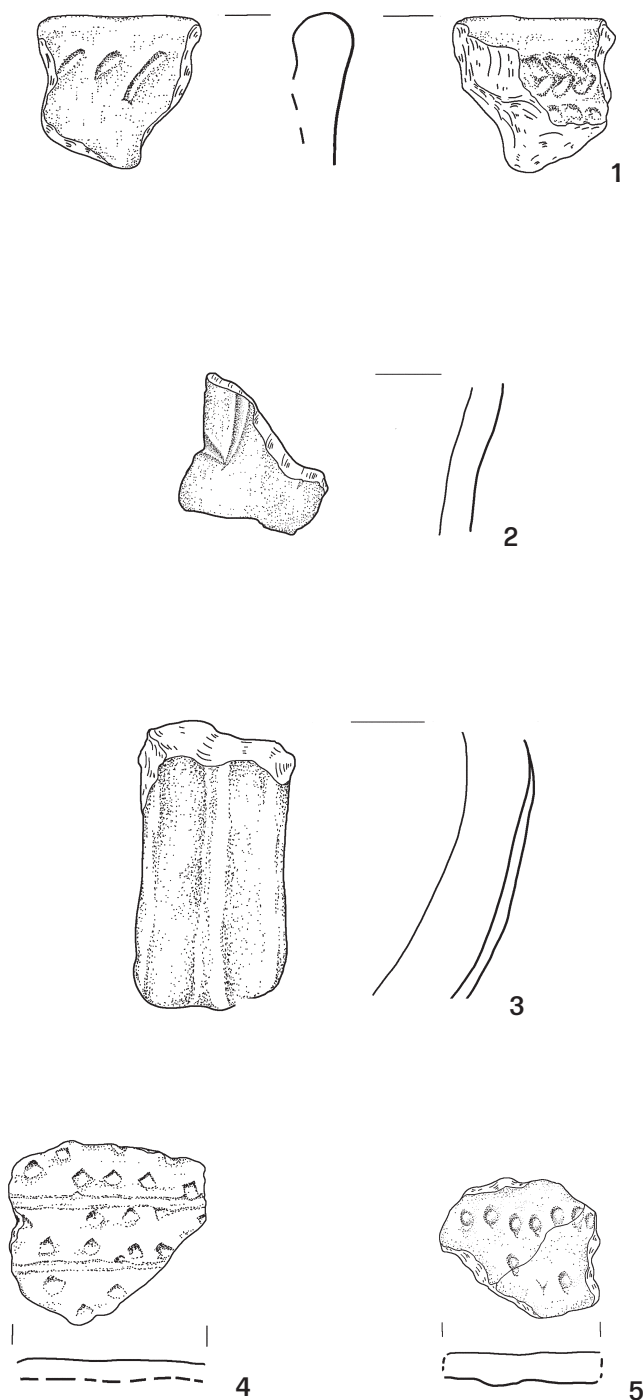

Tablica 174. Redecz Krukowy, stan. 20, pow. Włocławek, woj. kujawsko-pomorskie. Wybór ceramiki. 1: odcinek 289, warstwa orna; 2: odcinek 202, WM I; 3: odcinek 200, WM I; 4: odcinek 41, WM II; 5: odcinek 238, WM IV.

Plate 174. Redecz Krukowy, site 20, district of Włocławek, province of Kuyavia-Pomerania. Selection of pottery. 1: section 289, arable layer; 2: section 202, mechanical layer I; 3: section 200, mechanical layer I; 4: section 41, mechanical layer II; 5: section 238, mechanical layer IV.

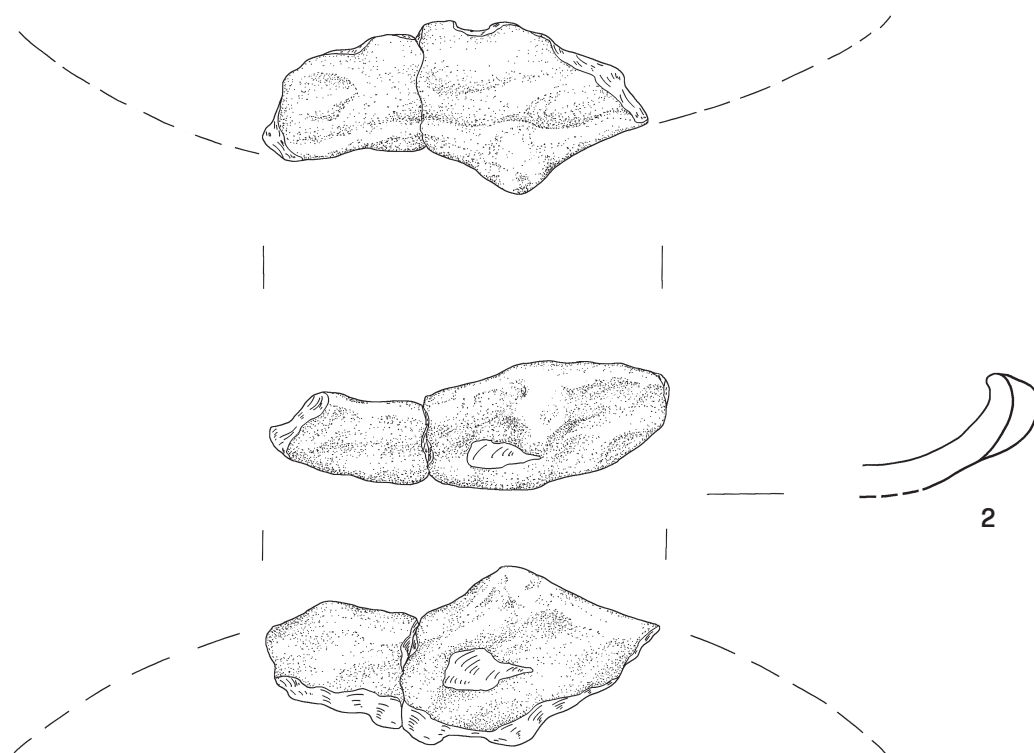
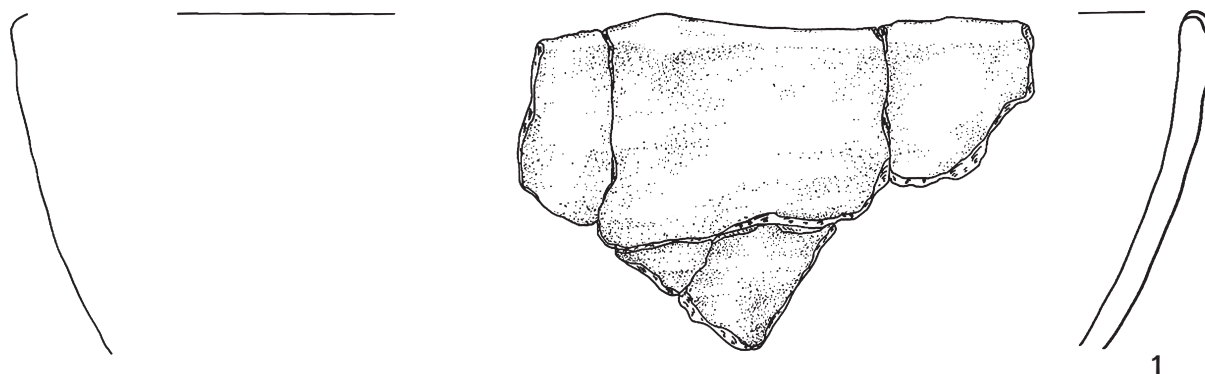

Tablica 175. Redecz Krukowy, stan. 20, pow. Włocławek, woj. kujawsko-pomorskie. Wybór ceramiki. 1: odcinek 277, WM II, odcinek 277, WM III; 2: odcinek 241, warstwa orna.

Plate 175. Redecz Krukowy, site 20, district of Włocławek, province of Kuyavia-Pomerania. Selection of pottery. 1: section 277, mechanical layer II, section 277, mechanical layer III; 2: section 241, arable layer.

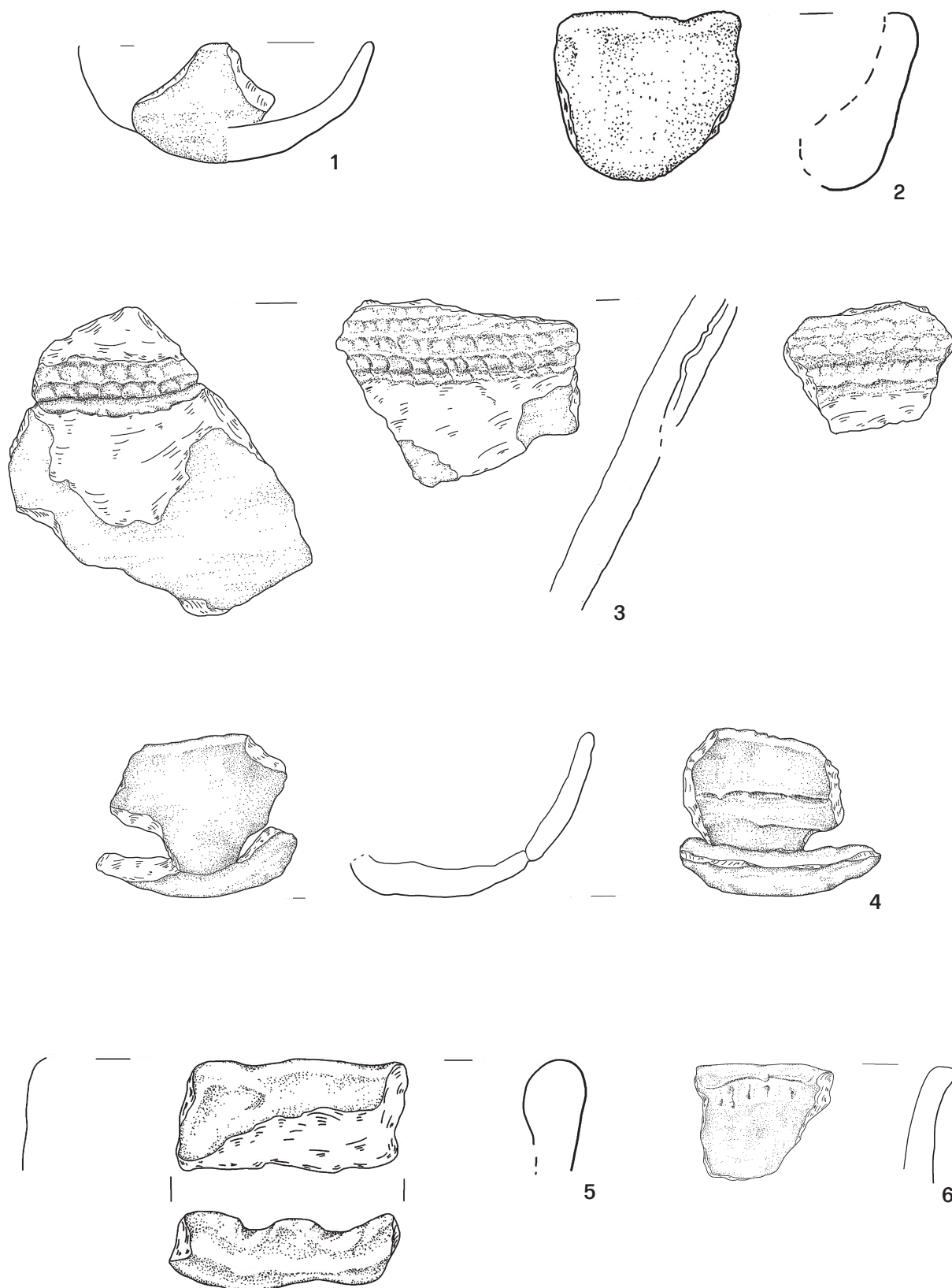

Tablica 176. Redecz Krukowy, stan. 20, pow. Włocławek, woj. kujawsko-pomorskie. Wybór ceramiki. 1: odcinek 9, warstwa orna; 2: odcinek 10, WM IIB; 3: odcinek 10, WM IIIA; 4: odcinek 10, WM IIIB; 5: odcinek 10, WM IIIC; 6: odcinek 216, WM I.

Plate 176. Redecz Krukowy, site 20, district of Włocławek, province of Kuyavia-Pomerania. Selection of pottery. 1: section 9, arable layer; 2: section 10, mechanical layer IIB; 3: section 10, mechanical layer IIIA; 4: section 10, mechanical layer IIIB; 5: section 10, mechanical layer IIIC; 6: section 216, mechanical layer I.

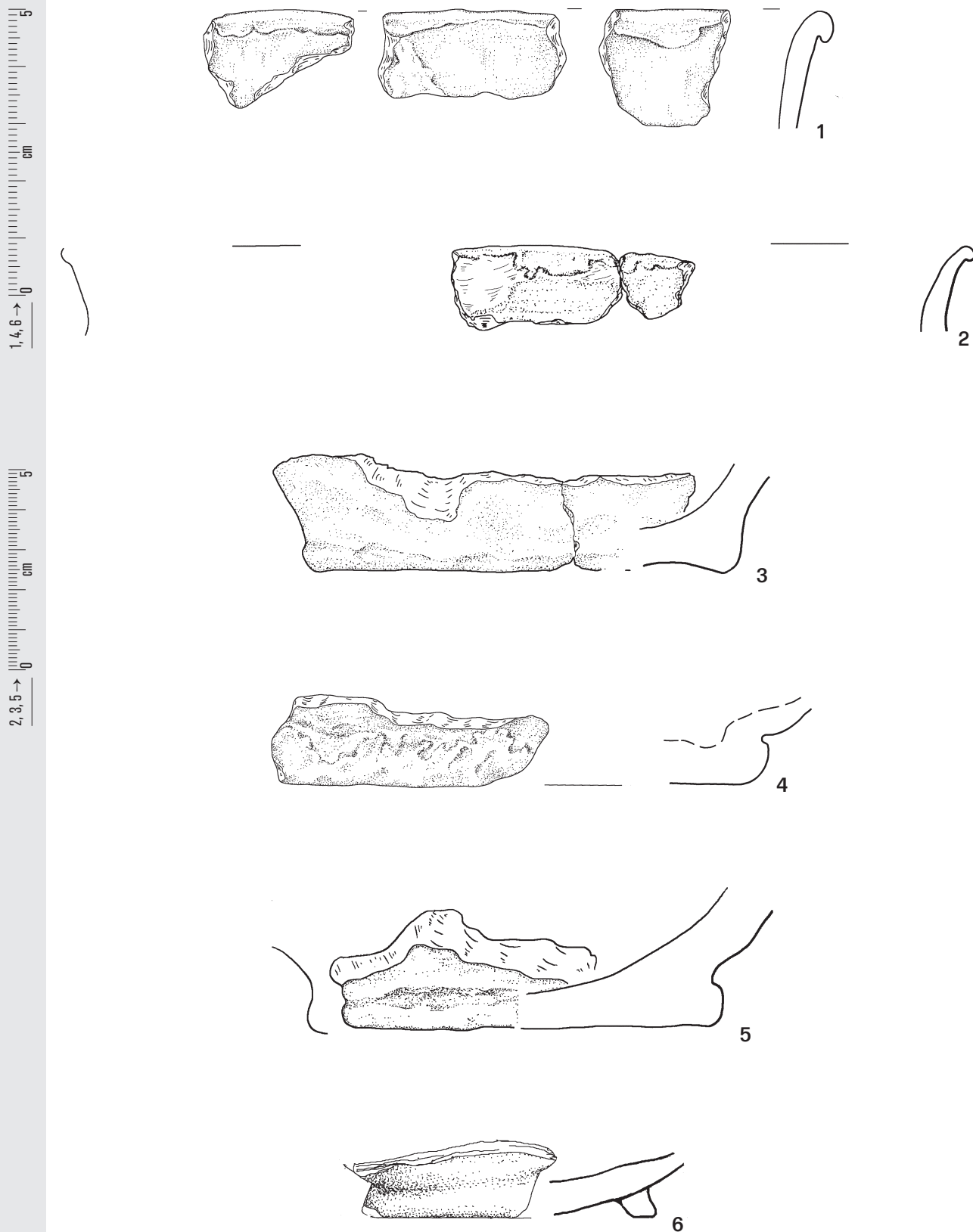

Tablica 177. Redecz Krukowy, stan. 20, pow. Włocławek, woj. kujawsko-pomorskie. Wybór ceramiki. 1: odcinek 231, WM III; 2: odcinek 277, WM II; 3: odcinek 10, WM IIC; 4: odcinek 12, WM I; 5: odcinek 14, WM II; 6: odcinek 18, WM IIIB.

Table 177. Redecz Krukowy, site 20, district of Włocławek, province of Kuyavia-Pomerania. Selection of pottery. 1: section 231, mechanical layer III; 2: section 277, mechanical layer II; 3: section 10, mechanical layer IIC; 4: section 12, mechanical layer I; 5: section 14, mechanical layer II; 6: section 18, mechanical layer IIIB.

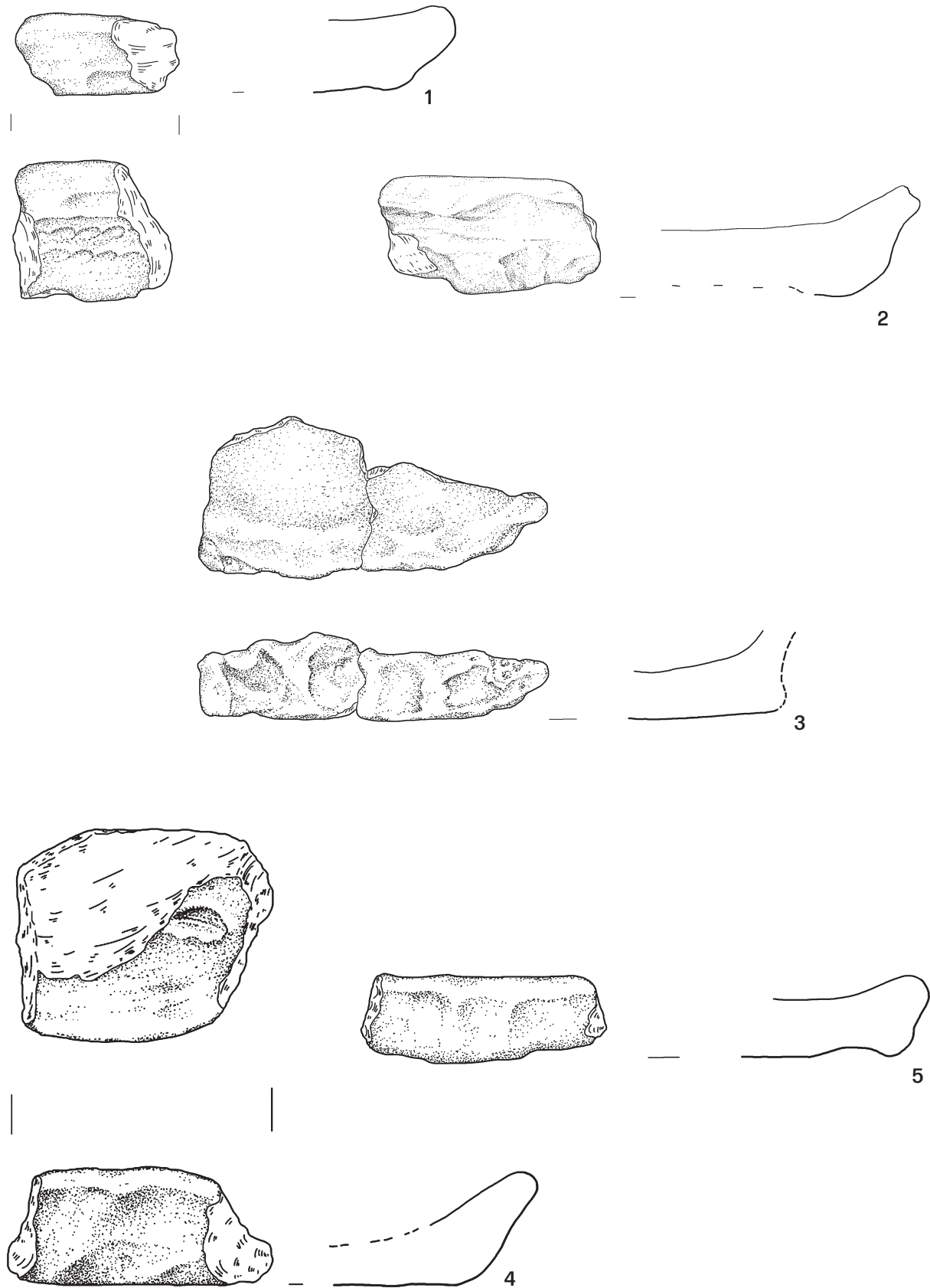

Tablica 178. Redecz Krukowy, stan. 20, pow. Włocławek, woj. kujawsko-pomorskie. Wybór ceramiki. 1: odcinek 10, WM IA; 2: odcinek 10, WM IB; 3: odcinek 10, WM IIC; 4: odcinek 74, WM I; 5: odcinek 80, warstwa orna.

Plate 178. Redecz Krukowy, site 20, district of Włocławek, province of Kuyavia-Pomerania. Selection of pottery. 1: section 10, mechanical layer IA; 2: section 10, mechanical layer IB; 3: section 10, mechanical layer IIC; 4: section 74, mechanical layer I; 5: section 80, arable layer.



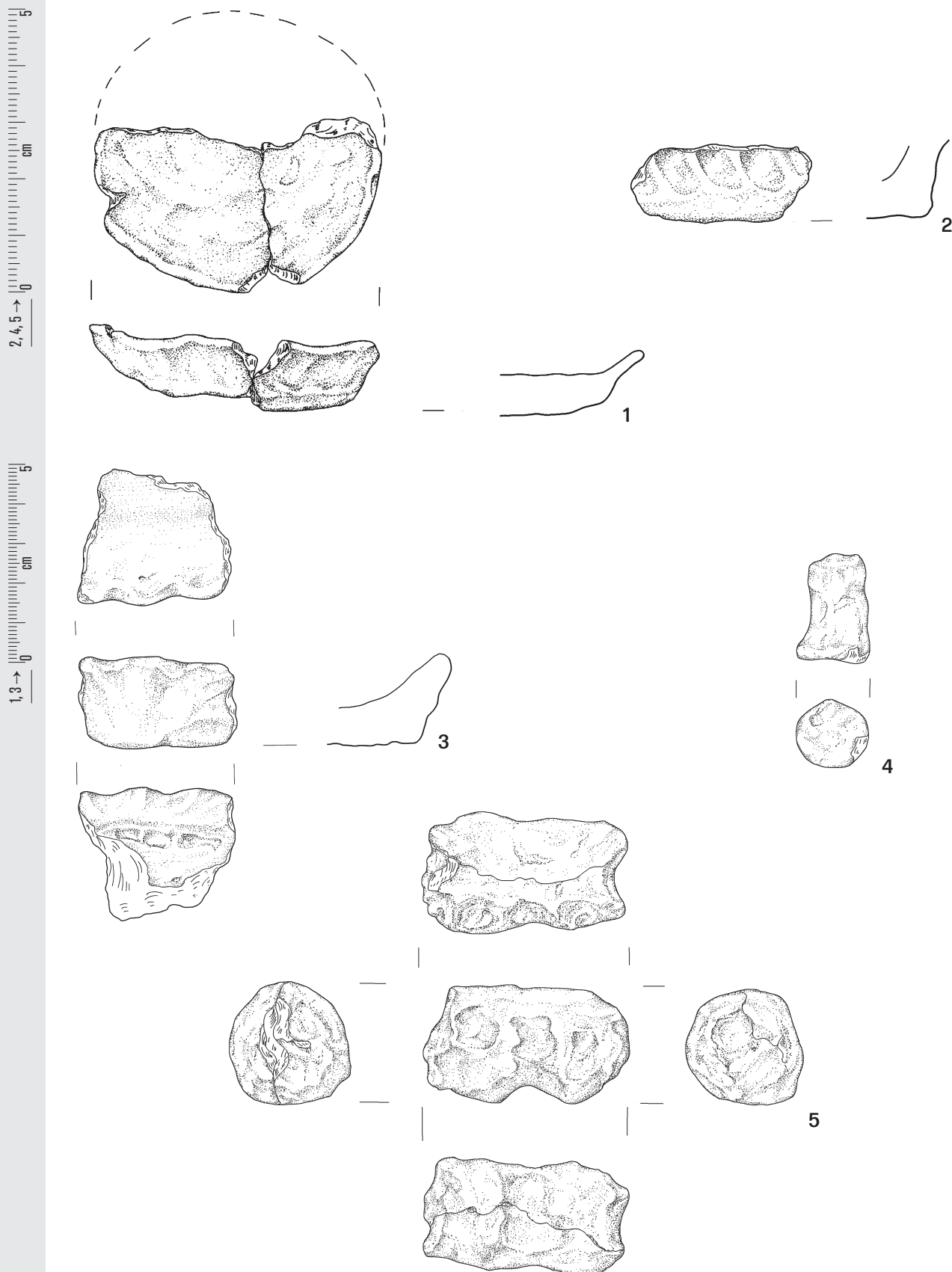

Tablica 179. Redecz Krukowy, stan. 20, pow. Włocławek, woj. kujawsko-pomorskie. Wybór ceramiki. 1: odcinek 202, WM II; 2: odcinek 217, WM I; 3: odcinek 214, WM II; 4: odcinek 69, WM II; 5: odcinek 151, WM II.

Plate 179. Redecz Krukowy, site 20, district of Włocławek, province of Kuyavia-Pomerania. Selection of pottery. 1: section 202, mechanical layer II; 2: section 217, mechanical layer I; 3: section 214, mechanical layer II; 4: section 69, mechanical layer II; 5: section 151, mechanical layer II.

